



GEMEINDE WATTENWIL
Zentrumsgemeinde im oberen Gürbetal

Jahresrechnung 2022



Finanzverwaltung Wattenwil

Vorgasse 1
3665 Wattenwil

033 359 59 31

finanzverwaltung@wattenwil.ch

Inhaltsverzeichnis

1	Berichterstattung	5
1.1	Bericht.....	5
1.1.1	Erfolgsrechnung.....	5
1.1.2	Spezialfinanzierungen	7
1.1.3	Investitionsrechnung.....	8
1.1.4	Bilanz	8
1.1.5	Nachkredite.....	8
1.2	Spezialfinanzierungen	9
2	Eckdaten.....	10
2.1	Übersicht.....	10
2.2	Selbstfinanzierung / Finanzierungsergebnis.....	10
2.3	Gestufte Erfolgsausweise	11
2.3.1	Gesamter Haushalt	11
2.3.2	Allgemeiner Haushalt.....	11
2.3.3	Wasserversorgung.....	12
2.3.4	Abwasserentsorgung	12
2.3.5	Abfall	13
3	Bilanz.....	14
4	Funktionen.....	15
4.1	Erfolgsrechnung.....	15
4.1.1	Kommentar	15
4.2	Investitionsrechnung.....	18
5	Sachgruppen	19
5.1	Erfolgsrechnung.....	19
5.2	Investitionsrechnung.....	19
6	Geldflussrechnung.....	20
7	Finanzkennzahlen	23
7.1	Gesamthaushalt.....	23
7.2	Allgemeiner Haushalt.....	24
7.4	Spezialfinanzierung Wasserversorgung	25
7.5	Spezialfinanzierung Abwasserentsorgung	25
7.6	Spezialfinanzierung Abfall	25
8	Antrag der Exekutive	26
9	Bestätigungsbericht.....	27
10	Genehmigung der Jahresrechnung.....	28
11	Anhang	29
11.1	Regelwerk.....	29
11.1.1	Angewendetes Regelwerk.....	29
11.1.2	Bewertung Finanzvermögen.....	29
11.1.3	Bewertung Verwaltungsvermögen.....	29
11.1.4	Aktivierungsgrenzen	29
11.1.5	Bestehendes Verwaltungsvermögen.....	29
11.2	Grundlagen der Jahresrechnung.....	30

11.3	Eigenkapitalnachweis	30
11.4	Rückstellungsspiegel	30
11.5	Beteiligungsspiegel	31
11.6	Gewährleistungsspiegel.....	37
11.7	Anlagespiegel	38
11.8	Kreditkontrolle	41
11.8.1	Verpflichtungskredite für Investitionen	41
11.8.2	Nachkredite	43
11.9	Weitere massgebende Angaben	45
11.9.1	Werterhaltungskosten Einlage in die SF Werterhalt Wasserversorgung	45
11.9.2	Werterhaltungskosten und Einlage in die SF Werterhalt Abwasseranlagen	46
12	Details zur Jahresrechnung	47
12.1	Bilanz	47
12.2	Erfolgsrechnung nach Funktionen	60
12.3	Zusammenzug Sachgruppen Erfolgsrechnung	89
12.4	Erfolgsrechnung nach Sachgruppen	90
12.5	Investitionsrechnung nach Funktionen	99
12.6	Zusammenzug Sachgruppen Investitionsrechnung	104
12.7	Investitionsrechnung nach Sachgruppen	105
12.8	Finanzierungsausweise	107
12.8.1	Finanzierungsausweis Gesamthaushalt	107
12.8.2	Finanzierungsausweis allgemeiner Haushalt	108
12.8.3	Finanzierungsausweis Wasserversorgung	109
12.8.4	Finanzierungsausweis Abwasserentsorgung	110
12.8.5	Finanzierungsausweis Abfall	111

1 Berichterstattung

1.1 Bericht

Allgemeines

Die Jahresrechnung 2022 wurde nach dem Rechnungslegungsmodell HRM2 gemäss Art. 70 Gemeindegesetz (GG, BSG 170.11) erstellt. Zum Einsatz gelangte das EDV-System INFONIQUA ONE 50 der Firma Dumo Systems AG.

Ergebnisse

Nach HRM2 muss das **Gesamtergebnis** von der Gemeindeversammlung genehmigt werden (siehe untenstehende Grafik).

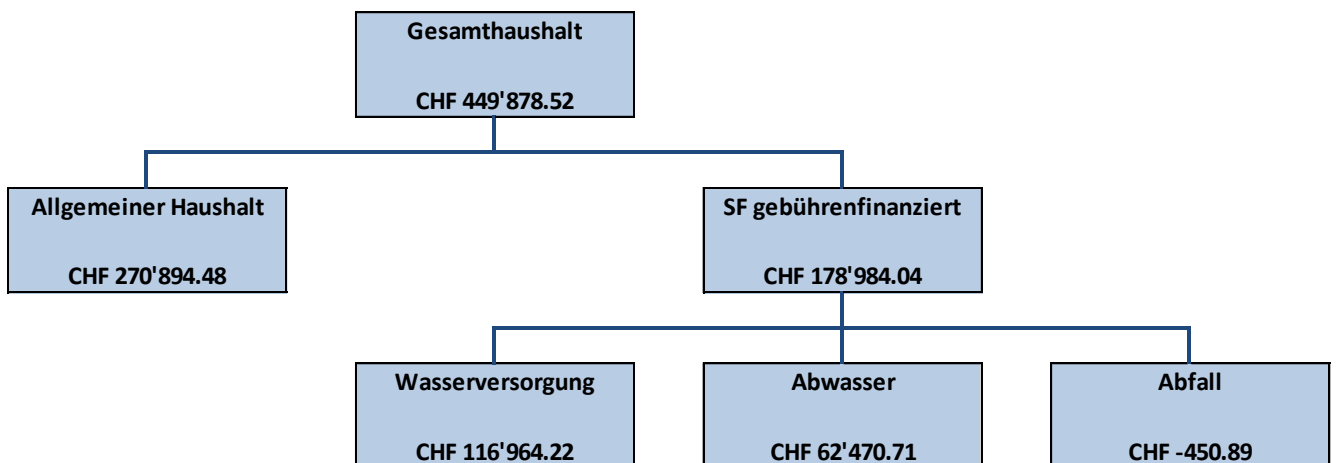

1.1.1 Erfolgsrechnung

Ergebnis Gesamthaushalt (mit Spezialfinanzierungen)

Der Gesamthaushalt schliesst mit einem Ertragsüberschuss von CHF 449'878.52 ab. Budgetiert war ein Bilanzfehlbetrag von CHF 74'420.00. Die Besserstellung gegenüber dem Budget 2022 beträgt CHF 524'298.52.

Ergebnis Allgemeiner Haushalt (Steuerhaushalt)

Der Steuerhaushalt schliesst mit einem Ertragsüberschuss von CHF 270'894.48 ab. Budgetiert war ein Bilanzfehlbetrag von CHF 79'290.00. Die Besserstellung gegenüber dem Budget 2022 beträgt CHF 350'184.48.

Die Kommentare beziehen sich auf den Gesamthaushalt.

Personalaufwand

Der Personalaufwand ist um CHF 194.40 tiefer als budgetiert. Minderkosten sind bei den Entschädigungen der Behörden und Kommissionen, Löhne der Lehrkräfte (freiwilliger Schulsport), Arbeitgeberbeiträge der Sozialversicherungen und dem übrigen Personalaufwand (Aus- und Weiterbildungskosten) entstanden. Bei den Löhnen des Verwaltungs- und Betriebspersonals entstanden Mehrkosten von CHF 93'952.35. Dies ist auf die Stellenerhöhungen bei der Regionalen Bauverwaltung und dem Regionalen Sozialdienst zurückzuführen.

Sach- und übriger Betriebsaufwand

Der Sach- und übrige Betriebsaufwand liegt um CHF 167'928.91 unter dem Budget. Bei fast allen Positionen beim Material- und Warenaufwand sind Einsparungen zu verzeichnen. Beim Unterhalt der Strassen/Verkehrswege und beim Unterhalt Tiefbauten sind Mehrkosten entstanden. Bei den nicht aktivierten Anlagen wie Informatik, Hard- und Software sind insgesamt CHF 18'707.08 weniger ausgegeben worden. Ebenfalls bei den Ver- und Entsorgungskosten (Wasser, Abwasser, Kehricht, Strom etc.) der Liegenschaften Verwaltungsvermögen sind Minderkosten von CHF 37'240.28 zu verzeichnen. Bei den Dienstleistungen und Honoraren wurde bei fast allen Positionen insgesamt CHF 56'700.77 weniger ausgegeben, da geplante Projekte nicht ausgeführt wurden. Auch beim baulichen und betrieblichen Unterhalt und beim Unterhalt Mobilien und immaterielle Anlagen sind Minderkosten von insgesamt CHF 24'117.72 zu verzeichnen. Die Mieten, Leasing, Pachten und Spesenent-

schädigungen liegen um CHF 13'370.10 unter dem Budget. Die Wertberichtigungen auf Forderungen (Wertberichtigungen und Forderungsverluste) sind um CHF 23'884.49 höher als budgetiert. Beim übrigen Betriebsaufwand sind ebenfalls Minderkosten von CHF 10'845.20 zu verzeichnen.

Abschreibungen Verwaltungsvermögen

Das bestehende Verwaltungsvermögen für den Steuerhaushalt (ohne Verwaltungsvermögen Wasserversorgung) wurde per 01.01.2014 zu den Buchwerten in HRM2 übernommen und beträgt CHF 6'904'522.93. Dieses wird innert 12 Jahren linear mit CHF 575'463.85 abgeschrieben. Das bestehende Verwaltungsvermögen nach HRM1 der Wasserversorgung wird jährlich in der Höhe der Einlage in den Werterhalt abgeschrieben. Die ordentlichen Abschreibungen nach Nutzungsdauer der neuen Investitionen betragen CHF 530'424.16.

Die gesamten Abschreibungen betragen somit CHF 1'105'888.01 und liegen um CHF 83'981.99 unter dem Budget. Dies ist darauf zurückzuführen, dass weniger als geplant investiert worden ist. Die Abschreibungen auf den Investitionsbeiträgen (Sachgruppe 366) betragen im Rechnungsjahr 2022 CHF 9'653.68 und liegen um CHF 4'816.32 unter dem Budget.

Systembedingte zusätzliche Abschreibungen (Art. 84 GV) müssen vorgenommen werden, wenn der allgemeine Haushalt einen Ertragsüberschuss aufweist und die ordentlichen Abschreibungen kleiner als die Nettoinvestitionen sind. Da diese Voraussetzungen nicht erfüllt sind, müssen im Rechnungsjahr 2022 keine systembedingten zusätzlichen Abschreibungen vorgenommen werden (Einlage in finanzpolitische Reserve).

Finanzaufwand

Der gesamte Finanzaufwand beträgt CHF 138'960.85 und liegt um CHF 9'600.85 über dem Budget. Nebst den Verzinsungen der Finanzverbindlichkeiten wird der Liegenschaftsaufwand Finanzvermögen dieser Sachgruppe belastet. Der Mehraufwand ist auf Mehrkosten der Verzinsung der Guthaben der Spezialfinanzierungen zurückzuführen und den Mehrkosten beim Liegenschaftsaufwand Finanzvermögen. Auf der anderen Seite liegen die Kapitalzinsen auf den langfristigen Verbindlichkeiten unter dem Budget, da die Zinse auf dem Kapitalmarkt immer noch sehr tief sind.

Transferaufwand

Der gesamte Transferaufwand beträgt CHF 13'114'399.28 und liegt um CHF 1'039'920.72 unter dem Budget. Bei den Beiträgen an private Haushalte (Sozialhilfeleistungen) sind Minderausgaben von CHF 1'030'742.80 zu verzeichnen. Diese Minderausgaben sind jedoch für die Gemeinde erfolgsneutral, da diese Ausgaben und Einnahmen mit dem Kanton abgerechnet werden. Die Entschädigungen an Gemeinden und Gemeindeverbände sind um CHF 22'152.25 höher ausgefallen als budgetiert. Der Kantonsbeitrag an den Lastenausgleich neue Aufgabenteilung ist um CHF 8'175.00 höher ausgefallen. Die Lastenverteilungskosten Ergänzungsleistungen, Familienzulagen, öffentlicher Verkehr und Lastenausgleich Sozialhilfe verzeichnen Minderkosten von CHF 66'589.70. Auf der anderen Seite musste für die Lastenverteilungen Lehrerbesoldungen CHF 108'523.95 mehr ausgegeben werden.

Ausserordentlicher Aufwand

Die Einlagen in die Vorfinanzierung der Abschreibungen für die Investitionen Liegenschaften Oberstufenschule betragen CHF 290'400.00 und liegen um CHF 8'400.00 unter dem Budget.

Interne Verrechnungen

Die internen Verrechnungen (ohne Spezialfinanzierungen) betragen insgesamt CHF 535'636.72 und liegen um CHF 65'466.72 über dem Budget.

Fiskalertrag

Der gesamte Fiskalertrag beträgt CHF 7'273'642.00 und liegt um CHF 415'342.00 über dem Budget. Gegenüber dem Vorjahr müssen wir jedoch einen Minderertrag von CHF 150'991.40 verzeichnen. Bei den direkten Steuern der natürlichen Personen konnte ein Mehrertrag von CHF 248'592.50 erzielt werden. Diese Steuereinnahmen betragen total CHF 6'009'292.50. Bei den Einkommenssteuern resultiert ein Mehrertrag von CHF 196'056.10. Die Vermögenssteuern liegen um CHF 43'222.15 über dem Budget. Bei den Quellensteuern ist ein Mehrertrag von CHF 9'314.25 zu verzeichnen. Bei den direkten Steuern juristische Personen entstand ein Minderertrag von CHF 1'578.00.

Bei den übrigen direkten Steuern (Grundsteuern / Liegenschaftssteuern, Vermögensgewinnsteuern, Erbschafts- und Schenkungssteuern) resultiert ein Mehrertrag von CHF 166'427.50, wobei der Hauptteil der Mehreinnahmen mit CHF 145'525.25 auf die Vermögensgewinnsteuern (Grundstückgewinnsteuern und Sonderveranlagungen) fällt. Die Mehreinnahmen der Liegenschaftssteuern betragen CHF 19'408.60.

Die Konzessionsentschädigung (Gemeindeabgabe) der BKW Energie AG liegt um CHF 1'057.75 über dem Budget und beträgt CHF 116'057.75.

Entgelte

Die Entgelte liegen mit CHF 4'214'296.75 um CHF 57'643.25 unter dem Budget. Die Mehrerträge sind bei den Einnahmen von Benützungsgebühren und Dienstleistungen zu verzeichnen.

Verschiedene Erträge

Die Mindereinnahmen bei den verschiedenen Erträgen betragen CHF 151'164.15. Die Mindereinnahmen sind auf weniger aktivierbare Eigenleistungen (intern verrechnete Arbeiten der RegioBV für Investitionsprojekte der Gemeinde Wattenwil) zurückzuführen.

Finanzertrag

Der gesamte Finanzertrag beträgt CHF 231'609.60 und liegt um CHF 3'449.60 über dem Budget. Mehrerträge sind bei den Zinsen von Finanzvermögen und bei den Pacht- und Mietzinsen Liegenschaften Finanzvermögen zu verzeichnen.

Entnahmen aus Fonds und Spezialfinanzierungen

Die Entnahmen betragen insgesamt CHF 202'143.82 und liegen um CHF 853.82 über dem Budget. Dies ist hauptsächlich darauf zurückzuführen, dass in den Spezialfinanzierungen Wasser und Abwasser mehr Abschreibungen vorgenommen wurden und somit mehr aus den Werterhaltungsfonds entnommen werden musste.

Transferertrag

Der Transferertrag beträgt total CHF 10'160'463.21 und ist um CHF 1'048'156.79 tiefer als budgetiert. Es konnten insgesamt CHF 914'462.99 weniger an Kantonseinnahmen und Einnahmen von Gemeinden und Gemeindeverbänden verzeichnet werden. Dies ist insbesondere auf die Minderausgaben bei den Sozialhilfeleistungen zurückzuführen, weshalb uns vom Kanton auch weniger zurückerstattet worden ist. Die Einnahmen aus dem Finanz- und Lastenausgleich betragen CHF 1'486'694.00. Es werden Mindereinnahmen von CHF 62'606.00 verzeichnet.

Ausserordentlicher Ertrag

Der ausserordentliche Ertrag beträgt CHF 72'419.37. Davon sind CHF 54'779.70 Entnahmen aus der Neubewertungsreserve und CHF 17'639.67 werden aus der Vorfinanzierung für die Abschreibungen der Investitionen Liegenschaften Oberstufenschule entnommen.

Interne Verrechnungen

Die internen Verrechnungen betragen insgesamt CHF 535'636.72 und liegen um CHF 65'466.72 über dem Budget. Es wurden Mehrkosten für Dienstleistungen der Regionalen Bauverwaltung verrechnet.

1.1.2 Spezialfinanzierungen

SF Wasserversorgung

Die Wasserversorgung (Funktion 7101) schliesst mit einem Ertragsüberschuss von CHF 116'964.22 ab. Budgetiert war ein Ertragsüberschuss von CHF 50'130.00. Bei fast allen Ausgabepositionen konnten Einsparungen erzielt werden, ausser beim Unterhalt der Wasserleitungen. Beim Wasserzins sind Mehreinnahmen von CHF 9'482.30 zu verzeichnen. Das Eigenkapital (Rechnungsausgleich) der SF Wasserversorgung beträgt CHF 1'388'161.50 (Konto 29001.01). Der Bestand des Werterhalts beläuft sich auf CHF 687'524.51 (Konto 29301.01).

SF Abwasserentsorgung

Die Abwasserentsorgung (Funktion 7201) schliesst mit einem Ertragsüberschuss von CHF 62'470.71 ab. Budgetiert war ein Aufwandüberschuss von CHF 23'300.00. Bei allen Aufwandpositionen konnten Einsparungen erzielt werden. Der Betriebsbeitrag an die ARA Gürbetal wurde um CHF 27'383.65 unterschritten. Die Abwassergebühren liegen um CHF 23'883.11 über dem Budget und betragen CHF 533'883.11. Das Eigenkapital (Rechnungsausgleich) der SF Abwasserentsorgung beträgt CHF 2'028'602.79 (Konto 29002.01). Der Bestand des Werterhalts beläuft sich CHF 6'517'693.36 (Konto 29302.01).

SF Abfall

Die Abfallentsorgung (Funktion 7301) schliesst mit einem Aufwandüberschuss von CHF 450.89 ab. Budgetiert war ein Aufwandüberschuss von CHF 21'960.00. Die Kosten für Spezialsammlungen waren um CHF 15'346.30 höher als budgetiert. Auf der anderen Seite mussten für die Abfuhr- und Deponiekosten für den Hauskehricht CHF 7'756.40 weniger bezahlt werden. Die verrechneten Dienstleistungen liegen um CHF 15'114.90 unter dem

Budget und an Kehrrechtgebühren wurden insgesamt CHF 3'812.51 weniger eingenommen. Das Eigenkapital (Rechnungsausgleich) der SF Abfallentsorgung beträgt CHF 98'969.08 (Konto 29003.01).

1.1.3 Investitionsrechnung

Es wurden Nettoinvestitionen von CHF 747'199.35 getätigt. Budgetiert waren Nettoinvestitionen von CHF 1'311'000.00. In den Bereichen Wasserversorgung, Strassen und Gewässerverbauungen sind weniger Investitionen angefallen, da geplante Investitionsprojekte noch nicht so weit fortgeschritten sind, dass diese ausgeführt werden konnten. Für die Abwasserentsorgung wurde mehr investiert als dafür vorgesehen war.

1.1.4 Bilanz

Die Bilanzsumme beträgt per 31.12.2022 CHF 28'132'613.00 (Vorjahr: CHF 26'671'826.31). Davon beläuft sich das Finanzvermögen auf CHF 16'401'259.91 (Vorjahr: CHF 14'572'130.88). Gegenüber dem Vorjahr entspricht dies einer Zunahme des Finanzvermögens von CHF 1'829'129.03.

Das Verwaltungsvermögen beträgt per 31.12.2022 CHF 11'731'353.09 (Vorjahr: CHF 12'099'695.43), was einer Abnahme von CHF 368'342.34 entspricht.

Das Fremdkapital beträgt CHF 10'241'872.05 (Vorjahr: CHF 9'939'095.69). Die Zunahme beträgt CHF 302'776.36 und ist auf mehr laufende Verbindlichkeiten per 31.12.2022 zurückzuführen. Die langfristigen Verbindlichkeiten betragen unverändert CHF 9'000'000.00.

Das Eigenkapital (Sachgruppe 29) beträgt per 31.12.2022 CHF 17'890'740.95 (Vorjahr: CHF 16'732'730.62). **Das massgebende Eigenkapital (Sachgruppe 299) beläuft sich auf CHF 5'151'097.14 (Vorjahr: CHF 4'880'202.66).**

1.1.5 Nachkredite

Es werden nur Nachkredite grösser als CHF 5'000.00 aufgeführt.

Total	CHF	687'683.49
davon		
Gebunden	CHF	397'830.93
GR Kompetenz	CHF	289'852.56
GV Kompetenz	CHF	0.00

1.2 Spezialfinanzierungen

(Gebührenfinanzierte Bereiche gemäss Art. 30. Bst. b FHDV)

SF Wasserversorgung

	Rechnungsjahr CHF	Budget CHF
Erfolg	116'964.22	50'130.00
	Rechnungsjahr CHF	
Verwaltungsvermögen per 31.12.2022	1'828'420.31	
Bestand Werterhalt per 31.12.2022	687'524.51	
Eigenkapital per 31.12.2022	1'388'161.50	

SF Abwasserentsorgung

	Rechnungsjahr CHF	Budget CHF
Erfolg	62'470.71	- 23'300.00
Verwaltungsvermögen per 31.12.2022	1'234'728.22	
Bestand Werterhalt per 31.12.2022	6'517'693.36	
Eigenkapital per 31.12.2022	2'028'602.79	

SF Abfall

	Rechnungsjahr CHF	Budget CHF
Erfolg	- 450.89	- 21'960.00
Verwaltungsvermögen per 31.12.2022	0.00	
Eigenkapital per 31.12.2022	98'969.08	

2 Eckdaten

2.1 Übersicht

	Rechnung 2022	Budget 2022	Rechnung 2021
Jahresergebnis ER Gesamthaushalt	449'878.52	-74'420	1'712'695.49
Jahresergebnis ER Allgemeiner Haushalt	270'894.48	-79'290	1'570'917.95
Jahresergebnis gesetzliche Spezialfinanzierungen	178'984.04	4'870	141'777.54
Steuerertrag nat. Personen	6'009'292.50	5'760'700	6'097'415.55
Steuerertrag juristische Personen	163'022.00	164'600	198'304.10
Liegenschaftssteuer	619'408.60	600'000	613'851.00
Nettoinvestitionen	747'199.35	1'311'000	471'100.64
Bestand Finanzvermögen	16'401'259.91		14'572'130.88
Bestand Verwaltungsvermögen Gesamthaushalt	11'731'353.09		12'099'695.43
Bestand Verwaltungsvermögen Allgemeiner Haushalt	9'446'904.56		9'319'985.74
Bestand Verwaltungsvermögen Spezialfinanzierungen	2'284'448.53		2'779'709.69
Fremdkapital	10'241'872.05		9'939'095.69
Eigenkapital	17'890'740.95		16'732'730.62

2.2 Selbstfinanzierung / Finanzierungsergebnis

		Rechnung 2022	Budget 2022	Rechnung 2021
Ergebnis Gesamthaushalt	90	449'878.52	-74'420.00	1'712'695.49
Abschreibung Verwaltungsvermögen	33 +	1'105'888.01	1'189'870.00	1'086'521.81
Einlagen in Fonds und Spezialfinanzierungen	35 +	692'295.00	763'470.00	894'713.10
Entnahmen aus Fonds und Spezialfinanzierungen	45 -	202'143.82	201'290.00	142'720.41
Wertberichtigung Darlehen Verwaltungsvermögen	364 +	-	-	-
Wertberichtigung Beteiligungen Verwaltungsvermögen	365 -	-	-	-
Abschreibung Investitionsbeiträge	366 +	9'653.68	14'470.00	8'337.03
Einlagen in das Eigenkapital	389 +	290'400.00	298'800.00	-
Entnahmen aus dem Fonds und SF	489 -	72'419.37	73'860.00	54'779.70
Aufwertung Verwaltungsvermögen	4490 -	-	-	-

Selbstfinanzierung		2'273'552.02	1'917'040.00	3'504'767.32
---------------------------	--	---------------------	---------------------	---------------------

Nettoinvestitionen

Investitionsausgaben	690 +	761'199.35	1'314'000.00	771'262.59
Investitionseinnahmen	590 -	14'000.00	3'000.00	300'161.95

Nettoinvestitionen		747'199.35	1'311'000.00	471'100.64
---------------------------	--	-------------------	---------------------	-------------------

Finanzierungsergebnis		1'526'352.67	606'040.00	3'033'666.68
------------------------------	--	---------------------	-------------------	---------------------

2.3 Gestufte Erfolgsausweise

2.3.1 Gesamter Haushalt

Erfolgsrechnung	Rechnung 2022	Budget 2022	Rechnung 2021
Betrieblicher Aufwand	21'423'228.98	22'786'430.00	21'351'421.37
30 Personalaufwand	4'304'325.60	4'304'520.00	4'102'137.25
31 Sach- und übriger Betriebsaufwand	2'206'321.09	2'374'250.00	1'916'957.53
33 Abschreibungen Verwaltungsvermögen	1'105'888.01	1'189'870.00	1'086'521.81
35 Einlagen Fonds und Spezialfinanzierungen	692'295.00	763'470.00	894'713.10
36 Transferaufwand	13'114'399.28	14'154'320.00	13'351'091.68
37 Durchlaufende Beiträge			
Betrieblicher Ertrag	21'998'439.38	22'838'150.00	22'650'870.91
40 Fiskalertrag	7'273'642.00	6'858'300.00	7'424'633.40
41 Regalien und Konzessionen	116'057.75	115'000.00	120'693.00
42 Entgelte	4'214'296.75	4'271'940.00	4'652'878.29
43 Verschiedene Erträge	31'835.85	183'000.00	49'598.65
45 Entnahmen Fonds und Spezialfinanzierungen	202'143.82	201'290.00	142'720.41
46 Transferertrag	10'160'463.21	11'208'620.00	10'260'347.16
47 Durchlaufende Beiträge			
Ergebnis aus betrieblicher Tätigkeit	575'210.40	51'720.00	1'299'449.54
34 Finanzaufwand	138'960.85	129'360.00	140'873.35
44 Finanzertrag	231'609.60	228'160.00	499'339.60
Ergebnis aus Finanzierung	92'648.75	98'800.00	358'466.25
Operatives Ergebnis	667'859.15	150'520.00	1'657'915.79
38 Ausserordentlicher Aufwand	290'400.00	298'800.00	
48 Ausserordentlicher Ertrag	72'419.37	73'860.00	54'779.70
Ausserordentliches Ergebnis	-217'980.63	-224'940.00	54'779.70
Gesamtergebnis Erfolgsrechnung	449'878.52	-74'420.00	1'712'695.49

(+ = Ertragsüberschuss / - = Aufwandüberschuss)

2.3.2 Allgemeiner Haushalt

Erfolgsrechnung	Rechnung 2022	Budget 2022	Rechnung 2021
Betrieblicher Aufwand	19'735'771.24	20'849'230.00	19'538'589.73
30 Personalaufwand	4'295'072.55	4'292'050.00	4'093'871.65
31 Sach- und übriger Betriebsaufwand	1'788'607.66	1'951'750.00	1'586'216.40
33 Abschreibungen Verwaltungsvermögen	961'155.28	1'004'380.00	952'138.43
35 Einlagen Fonds und Spezialfinanzierungen			59'513.10
36 Transferaufwand	12'690'935.75	13'601'050.00	12'846'850.15
37 Durchlaufende Beiträge			
Betrieblicher Ertrag	20'173'702.80	20'924'060.00	20'732'372.18
40 Fiskalertrag	7'273'642.00	6'858'300.00	7'424'633.40
41 Regalien und Konzessionen	116'057.75	115'000.00	120'693.00
42 Entgelte	2'543'946.58	2'563'140.00	2'877'099.97
43 Verschiedene Erträge	31'835.85	183'000.00	49'598.65
45 Entnahmen Fonds und Spezialfinanzierungen	47'757.41	5'000.00	
46 Transferertrag	10'160'463.21	11'199'620.00	10'260'347.16
47 Durchlaufende Beiträge			
Ergebnis aus betrieblicher Tätigkeit	437'931.56	74'830.00	1'193'782.45
34 Finanzaufwand	138'849.00	127'360.00	139'986.60
44 Finanzertrag	189'792.55	198'180.00	462'342.40
Ergebnis aus Finanzierung	50'943.55	70'820.00	322'355.80
Operatives Ergebnis	488'875.11	145'650.00	1'516'138.25
38 Ausserordentlicher Aufwand	290'400.00	298'800.00	
48 Ausserordentlicher Ertrag	72'419.37	73'860.00	54'779.70
Ausserordentliches Ergebnis	-217'980.63	-224'940.00	54'779.70
Gesamtergebnis Erfolgsrechnung	270'894.48	-79'290.00	1'570'917.95

(+ = Ertragsüberschuss / - = Aufwandüberschuss)

2.3.3 Wasserversorgung

Erfolgsrechnung	Rechnung 2022	Budget 2022	Rechnung 2021
Betrieblicher Aufwand	603'059.37	717'060.00	686'678.43
30 Personalaufwand	970.00	1'000.00	
31 Sach- und übriger Betriebsaufwand	86'114.68	87'700.00	40'745.19
33 Abschreibungen Verwaltungsvermögen	131'461.59	161'190.00	126'937.44
35 Einlagen Fonds und Spezialfinanzierungen	185'556.00	203'170.00	217'371.00
36 Transferaufwand	198'957.10	264'000.00	301'624.80
37 Durchlaufende Beiträge			
Betrieblicher Ertrag	720'135.44	769'190.00	729'534.59
40 Fiskalertrag			
41 Regalien und Konzessionen			
42 Entgelte	588'673.85	599'000.00	602'597.15
43 Verschiedene Erträge			
45 Entnahmen Fonds und Spezialfinanzierungen	131'461.59	161'190.00	126'937.44
46 Transferertrag		9'000.00	
47 Durchlaufende Beiträge			
Ergebnis aus betrieblicher Tätigkeit	117'076.07	52'130.00	42'856.16
34 Finanzaufwand	111.85	2'000.00	886.75
44 Finanzertrag			
Ergebnis aus Finanzierung	-111.85	-2'000.00	-886.75
Operatives Ergebnis	116'964.22	50'130.00	41'969.41
38 Ausserordentlicher Aufwand			
48 Ausserordentlicher Ertrag			
Ausserordentliches Ergebnis			
Gesamtergebnis Erfolgsrechnung	116'964.22	50'130.00	41'969.41

(+ = Ertragsüberschuss / - = Aufwandüberschuss)

2.3.4 Abwasserentsorgung

Erfolgsrechnung	Rechnung 2022	Budget 2022	Rechnung 2021
Betrieblicher Aufwand	782'143.87	898'200.00	832'713.72
30 Personalaufwand			
31 Sach- und übriger Betriebsaufwand	64'437.30	70'800.00	29'873.35
33 Abschreibungen Verwaltungsvermögen	13'271.14	20'630.00	7'445.94
35 Einlagen Fonds und Spezialfinanzierungen	506'739.00	560'300.00	617'829.00
36 Transferaufwand	197'696.43	246'470.00	177'565.43
37 Durchlaufende Beiträge			
Betrieblicher Ertrag	803'242.93	845'100.00	894'185.67
40 Fiskalertrag			
41 Regalien und Konzessionen			
42 Entgelte	780'318.11	810'000.00	878'402.70
43 Verschiedene Erträge			
45 Entnahmen Fonds und Spezialfinanzierungen	22'924.82	35'100.00	15'782.97
46 Transferertrag			
47 Durchlaufende Beiträge			
Ergebnis aus betrieblicher Tätigkeit	21'099.06	-53'100.00	61'471.95
34 Finanzaufwand			
44 Finanzertrag	41'371.65	29'800.00	36'559.75
Ergebnis aus Finanzierung	41'371.65	29'800.00	36'559.75
Operatives Ergebnis	62'470.71	-23'300.00	98'031.70
38 Ausserordentlicher Aufwand			
48 Ausserordentlicher Ertrag			
Ausserordentliches Ergebnis			
Gesamtergebnis Erfolgsrechnung	62'470.71	-23'300.00	98'031.70

(+ = Ertragsüberschuss / - = Aufwandüberschuss)

2.3.5 Abfall

Erfolgsrechnung	Rechnung 2022	Budget 2022	Rechnung 2021
Betrieblicher Aufwand	302'254.50	321'940.00	293'439.49
30 Personalaufwand	8'283.05	11'470.00	8'265.60
31 Sach- und übriger Betriebsaufwand	267'161.45	264'000.00	260'122.59
33 Abschreibungen Verwaltungsvermögen		3'670.00	
35 Einlagen Fonds und Spezialfinanzierungen			
36 Transferaufwand	26'810.00	42'800.00	25'051.30
37 Durchlaufende Beiträge			
Betrieblicher Ertrag	301'358.21	299'800.00	294'778.47
40 Fiskalertrag			
41 Regalien und Konzessionen			
42 Entgelte	301'358.21	299'800.00	294'778.47
43 Verschiedene Erträge			
45 Entnahmen Fonds und Spezialfinanzierungen			
46 Transferertrag			
47 Durchlaufende Beiträge			
Ergebnis aus betrieblicher Tätigkeit	-896.29	-22'140.00	1'338.98
34 Finanzaufwand			
44 Finanzertrag	445.40	180.00	437.45
Ergebnis aus Finanzierung	445.40	180.00	437.45
Operatives Ergebnis	-450.89	-21'960.00	1'776.43
38 Ausserordentlicher Aufwand			
48 Ausserordentlicher Ertrag			
Ausserordentliches Ergebnis			
Gesamtergebnis Erfolgsrechnung	-450.89	-21'960.00	1'776.43

(+ = Ertragsüberschuss / - = Aufwandüberschuss)

3 Bilanz

	Rechnung 2022	Rechnung 2021
Aktiven	28'132'613.00	26'671'826.31
10 Finanzvermögen	16'401'259.91	14'572'130.88
100 Flüssige Mittel und kurzfristige Geldanlagen	9'120'463.95	7'124'076.08
101 Forderungen	4'286'219.44	4'462'491.88
104 Aktive Rechnungsabgrenzungen	744'336.40	794'627.30
106 Vorräte	60'543.82	56'688.97
107 Finanzanlagen	200.00	200.00
108 Sachanlagen FV	2'189'496.30	2'134'046.65
14 Verwaltungsvermögen	11'731'353.09	12'099'695.43
140 Sachanlagen VV	10'080'527.53	10'472'522.31
142 Immaterielle Anlagen	356'826.15	438'211.76
144 Darlehen	191'000.00	205'000.00
145 Beteiligungen, Grundkapital	16'403.00	16'403.00
146 Investitionsbeiträge	1'086'596.41	967'558.36
Passiven	28'132'613.00	26'671'826.31
20 Fremdkapital	10'241'872.05	9'939'095.69
200 Laufende Verbindlichkeiten	799'247.06	495'860.65
201 Kurzfristige Finanzverbindlichkeiten	0.00	0.00
204 Passive Rechnungsabgrenzung	208'060.30	221'307.65
205 Kurzfristige Rückstellungen	0.00	0.00
206 Langfristige Finanzverbindlichkeiten	9'000'000.00	9'000'000.00
208 Langfristige Rückstellungen	0.00	0.00
209 Verbindl. gegenüber Spezialfinanz. und Fonds im FK	234'564.69	221'927.39
29 Eigenkapital	17'890'740.95	16'732'730.62
290 Verpfl. bzw. Vorsch. gegenüber Spezialfinanzierungen	3'679'649.67	3'548'423.04
293 Vorfinanzierungen	7'477'978.20	6'667'309.28
294 Reserven	1'427'665.99	1'427'665.99
296 Neubewertungsreserve Finanzvermögen	154'349.95	209'129.65
299 Bilanzüberschuss / -fehlbetrag	5'151'097.14	4'880'202.66

4 Funktionen

4.1 Erfolgsrechnung

Bezeichnung	Rechnung 2022		Budget 2022		Rechnung 2021	
	Aufwand	Ertrag	Aufwand	Ertrag	Aufwand	Ertrag
0 Allgemeine Verwaltung	2'716'349.37	1'618'220.50	2'654'420.00	1'553'240.00	2'648'979.56	1'567'986.63
<i>Nettoaufwand</i>		1'098'128.87		1'101'180.00		1'080'992.93
<i>Nettoertrag</i>						
1 Öffentliche Ordnung und Sicherheit, Verteidigung	354'119.80	275'623.80	395'230.00	300'700.00	321'186.11	310'227.70
<i>Nettoaufwand</i>		78'496.00		94'530.00		10'958.41
<i>Nettoertrag</i>						
2 Bildung	6'293'521.72	3'068'014.87	6'231'110.00	3'079'880.00	5'621'531.93	2'862'364.10
<i>Nettoaufwand</i>		3'225'506.85		3'151'230.00		2'759'167.83
<i>Nettoertrag</i>						
3 Kultur, Sport und Freizeit	52'921.89		66'920.00		58'681.25	
<i>Nettoaufwand</i>		52'921.89		66'920.00		58'681.25
<i>Nettoertrag</i>						
4 Gesundheit	27'835.90		18'590.00		13'225.95	
<i>Nettoaufwand</i>		27'835.90		18'590.00		13'225.95
<i>Nettoertrag</i>						
5 Soziale Sicherheit	9'221'496.24	6'692'961.13	10'383'670.00	7'689'350.00	9'537'353.02	7'150'243.88
<i>Nettoaufwand</i>		2'528'535.11		2'694'320.00		2'387'109.14
<i>Nettoertrag</i>						
6 Verkehr und Nachrichtenübermittlung	945'054.86	130'310.69	997'070.00	167'670.00	904'899.70	110'100.25
<i>Nettoaufwand</i>		814'744.17		829'400.00		794'799.45
<i>Nettoertrag</i>						
7 Umweltschutz und Raumordnung	2'158'252.82	1'890'634.27	2'227'750.00	2'008'830.00	2'316'288.52	2'023'700.98
<i>Nettoaufwand</i>		267'618.55		2'189'200.00		292'587.54
<i>Nettoertrag</i>						
8 Volkswirtschaft	5'518.10	116'057.75	5'970.00	115'000.00	4'633.70	120'693.00
<i>Nettoaufwand</i>						
<i>Nettoertrag</i>	110'539.65		109'030.00		116'059.30	
9 Finanzen und Steuern	1'063'485.26	9'046'732.95	754'160.00	8'820'220.00	2'322'482.85	9'603'946.05
<i>Nettoaufwand</i>						
<i>Nettoertrag</i>	7'983'247.69		8'066'060.00		7'281'463.20	
Total	22'838'555.96	22'838'555.96	23'734'890.00	23'734'890.00	23'749'262.59	23'749'262.59

4.1.1 Kommentar

0 Allgemeine Verwaltung

	Jahresrechnung 2022		Budget 2022		Jahresrechnung 2021	
	Aufwand	Ertrag	Aufwand	Ertrag	Aufwand	Ertrag
		2'716'349.37	1'618'220.50	2'654'420.00	1'553'240.00	2'648'979.56
Nettoergebnis		1'098'128.87		1'101'180.00		1'080'992.93

- 0110 Minderaufwendungen bei den Dienstleistungen Dritter (Porti) und Mehraufwendungen bei den Drucksachen.
- 0120 Minderkosten Sitzungsgelder beim Gemeinderat und den Kommissionen. Minderausgaben bei den Sach- und Betriebskosten. Minderkosten beim Gemeinderatskredit.
- 0220 Mehrkosten wegen Umwandlung BMS-Stelle in eine 50 %-Stelle ohne Ausbildungszwecke. Minderkosten bei den Sach- und Betriebskosten.
- 0226 Mehrkosten beim Personalaufwand und Mindereinnahmen bei den Dienstleistungen der Anschlussgemeinden.
- 0290 Minderkosten für den Unterhalt Liegenschaften Verwaltungsvermögen und bei den Ver- und Entsorgungskosten. Mehrkosten beim Personalaufwand.

1 Öffentliche Ordnung und Sicherheit, Verteidigung

	Jahresrechnung 2022		Budget 2022		Jahresrechnung 2021	
	Aufwand	Ertrag	Aufwand	Ertrag	Aufwand	Ertrag
		354'119.80	275'623.80	395'230.00	300'700.00	321'186.11
Nettoergebnis		78'496.00		94'530.00		10'958.41

- 1110 Minderausgaben bei der Securitas.

- 1400 Minderkosten für Gebühren an den Kanton. Mehreinnahmen an Gebühren für Amtshandlungen. Mindereinnahmen bei den Marktgebühren.
- 1500 Minderkosten bei den Tag- und Sitzungsgeldern. Mehrkosten beim Sold. Minderkosten bei den Aus- und Weiterbildungskosten des Personals. Minderkosten beim Sach- und Betriebsaufwand. Mehreinnahmen bei den Ersatzabgaben.
- 1620 Minderkosten Kostenanteil an Regionale Zivilschutzorganisation.
- 1627 Minderkosten Kostenanteil an Regionaler Führungsstab.

2 Bildung

	Jahresrechnung 2022		Budget 2022		Jahresrechnung 2020	
	Aufwand	Ertrag	Aufwand	Ertrag	Aufwand	Ertrag
		6'293'521.72	3'068'014.87	6'231'110.00	3'079'880.00	5'433'431.88
Nettoergebnis		3'225'506.85		3'151'230.00		2'756'467.28

- 2110 Mehrkosten Lastenverteilung Lohnbeiträge.
- 2120 Mehrkosten Lastenverteilung Lohnbeiträge. Mehreinnahmen Entschädigungen von Kanton und Konkordaten. Mindereinnahmen an Schulgeldern von anderen Gemeinden.
- 2130 Mehrkosten Lastenverteilung Lohnbeiträge und Entschädigungen an Gemeinden und Gemeindeverbände. Mehreinnahmen an Schulgeldern von anderen Gemeinden.
- 2140 Minderkosten von Musikschulunterrichtsbeiträgen an die Musikschulen.
- 2170 Mehrkosten Personalaufwand. Mehrkosten Betriebs- und Verbrauchsmaterial. Minderkosten bei den Ver- und Entsorgungskosten der Liegenschaften im Verwaltungsvermögen. Mehrkosten beim Gebäudeunterhalt.
- 2176 Mehrkosten Personalaufwand. Mehrkosten für den Unterhalt der Hochbauten. Mehreinnahmen an Benützungsgebühren.
- 2180 Minderkosten Personalaufwand. Mindereinnahmen Kantonsbeitrag.

3 Kultur, Sport und Freizeit

	Jahresrechnung 2022		Budget 2022		Jahresrechnung 2021	
	Aufwand	Ertrag	Aufwand	Ertrag	Aufwand	Ertrag
		52'921.89	-	66'920.00	-	58'681.25
Nettoergebnis		52'921.89		66'920.00		58'681.25

- 3210 Keine nennenswerten Abweichungen.
- 3290 Minderkosten für die Jungbürgerfeier und beim Aufwand für übrige Veranstaltungen.
- 3420 Minderkosten beim Unterhalt der öffentlichen Spielplätze und beim Unterhalt der Wanderwege.

4 Gesundheit

	Jahresrechnung 2022		Budget 2022		Jahresrechnung 2022	
	Aufwand	Ertrag	Aufwand	Ertrag	Aufwand	Ertrag
		27'835.90	-	18'590.00	-	27'835.90
Nettoergebnis		27'835.90		18'590.00		27'835.90

- 4330 Mehrkosten beim Schulgesundheitsdienst.
- 4331 Mehrkosten bei der Schulzahnpflege.
- 4900 Gleichbleibende Kosten.

5 Soziale Wohlfahrt

	Jahresrechnung 2022		Budget 2022		Jahresrechnung 2021	
	Aufwand	Ertrag	Aufwand	Ertrag	Aufwand	Ertrag
		9'221'496.24	6'692'961.13	10'383'670.00	7'689'350.00	9'537'353.02
Nettoergebnis		2'528'535.11		2'694'320.00		2'387'109.14

- 5310 Minderkosten Personalaufwand. Minderkosten beim Sach- und Betriebsaufwand. Mindereinnahmen der Kostenanteile der Vertragsgemeinden.
- 5320 Minderkosten Lastenausgleich für die Ergänzungsleistungen.
- 5350 Minderkosten an Tag- und Sitzungsgeldern.
- 5410 Minderkosten Lastenausgleich Familienzulagen für Nichterwerbstätige.
- 5430 Minderkosten bei den Entschädigungen an Gemeinden und Gemeindeverbände. Minderkosten für die Bevorschussungen von Kinderalimenten. Mindereinnahmen an Rückerstattungen von Alimentenbevorschussungen.
- 5440 Gleichbleibende Kosten.
- 5451 Mehrkosten infolge Einführung der Betreuungsgutscheine. Mehreinnahmen an Kantonsbeiträgen.
- 5720 Minderkosten für wirtschaftliche Hilfe. Mindereinnahmen aus Rückerstattungen.
- 5796 Mehrkosten Personalaufwand. Minderkosten Informatik (Software). Mehreinnahmen Entschädigungen vom Kanton und Mindereinnahmen der Vertragsgemeinden.
- 5799 Minderkosten Lastenausgleich Sozialhilfe und Mindereinnahmen der Rückerstattung des Kantons an den Sozialhilfezahlungen (netto).

6 Verkehr

	Jahresrechnung 2022		Budget 2022		Jahresrechnung 2021	
	Aufwand	Ertrag	Aufwand	Ertrag	Aufwand	Ertrag
		945'054.86	130'310.69	997'070.00	167'670.00	904'899.70
Nettoergebnis		814'744.17		829'400.00		794'799.45

- 6150 Mehrkosten beim Personalaufwand. Mehraufwand Betriebs- und Verbrauchsmaterial. Mehrkosten für die Energie der Strassenbeleuchtung. Mehreinnahmen an Rückerstattungen Dritter. Mindereinnahmen an verrechneten Dienstleistungen für die Spezialfinanzierungen.
- 6290 Minderkosten für die Gemeindetageskarten. Mehreinnahmen aus Verkäufen von Gemeindetageskarten SBB.
- 6291 Minderkosten für die Lastenverteilung öffentlicher Verkehr.

7 Umweltschutz und Raumordnung

	Jahresrechnung 2022		Budget 2022		Jahresrechnung 2020	
	Aufwand	Ertrag	Aufwand	Ertrag	Aufwand	Ertrag
		2'158'252.82	1'890'637.27	2'227'750.00	2'008'830.00	2'227'993.90
Nettoergebnis		267'615.55		218'920.00		24'406.31

- 7101 Mehrkosten für den Leitungsunterhalt. Mehreinnahmen an Wasserzinsen.
- 7201 Minderkosten für den Kanalunterhalt. Minderausgaben an die Kosten der ARA Gürbetal.
- 7301 Minderkosten Personalaufwand wegen Minderkosten für Abfuhr und Deponiegebühren für den Hauskehricht. Mehrkosten bei den Abfuhr- und den Deponiekosten für Spezialsammlungen. Mindereinnahmen bei den Kehrichtgrundgebühren und Sackgebühren.
- 7410 Mehrkosten an den Wasserbauverband obere Gürbe für den Gewässerunterhalt.
- 7450 Der Gemeindebeitrag an die Einsatzkostenversicherung musste nicht bezahlt werden.
- 7500 Minderkosten bei den Abschreibungen.
- 7610 Minderkosten und daher auch Mindereinnahmen für die Oelfeuerungskontrolle.
- 7710 Minderkosten für den Friedhofunterhalt. Mehrkosten Unterhalt der Vertragsgräber. Mindereinnahmen an Grabunterhaltsgebühren (Grabfonds).
- 7792 Mehrkosten beim Betriebs- und Verbrauchsmaterial für die Hundetoiletten.
- 7900 Minderkosten für Planungen und Projektierungen Dritter.

8 Volkswirtschaft

	Jahresrechnung 2022		Budget 2022		Jahresrechnung 2021	
	Aufwand	Ertrag	Aufwand	Ertrag	Aufwand	Ertrag
		5'518.10	116'057.75	5'970.00	115'000.00	4'633.70
Nettoergebnis	110'539.65		109'030.00		116'059.30	

8110 Keine nennenswerten Abweichungen.

8710 Mehreinnahmen bei der Konzessionsentschädigung der BKW Energie AG.

9 Finanzen und Steuern

	Jahresrechnung 2022		Budget 2022		Jahresrechnung 2021	
	Aufwand	Ertrag	Aufwand	Ertrag	Aufwand	Ertrag
		1'063'485.26	9'046'732.95	754'160.00	8'820'220.00	2'322'482.85
Nettoergebnis	7'983'247.69		8'066'060.00		7'281'463.20	

9100 Mehr Steuereinnahmen bei den natürlichen Personen. Mehreinnahmen bei den Gewinnsteuern Juristischer Personen.

9101 Mehreinnahmen bei den Grundstücksgewinnsteuern und bei den Sonderveranlagungen.

9102 Mehreinnahmen bei den Liegenschaftssteuern.

9103 Mehreinnahmen der Hundetaxen.

9300 Mindereinnahmen aus dem Finanzausgleich.

9500 Mehreinnahmen an Erbschafts- und Schenkungssteuern. Mehr Ertragsteile an Direkter Bundessteuer.

9610 Minderkosten bei Zinsen für langfristige Schulden. Mehrkosten an verrechneten Zinsen für die Spezialfinanzierungen.

9630 Mehrkosten für den baulichen Unterhalt der Liegenschaften Finanzvermögen.

4.2 Investitionsrechnung

Bezeichnung	Rechnung 2022		Budget 2022		Rechnung 2021	
	Ausgaben	Einnahmen	Ausgaben	Einnahmen	Ausgaben	Einnahmen
0 Allgemeine Verwaltung	40'431.45		107'000.00		8'100.00	
Nettoaufwand		40'431.45		107'000.00		8'100.00
Nettoertrag						
1 Öffentliche Ordnung und Sicherheit, Verteidigung	27'933.75		28'000.00		28'062.00	
Nettoaufwand		27'933.75		28'000.00		28'062.00
Nettoertrag						
2 Bildung	59'966.30		70'000.00		232'702.32	180'000.00
Nettoaufwand		59'966.30		70'000.00		52'702.32
Nettoertrag						
3 Kultur, Sport und Freizeit		14'000.00		3'000.00		3'000.00
Nettoaufwand						
Nettoertrag	14'000.00		3'000.00		3'000.00	
6 Verkehr und Nachrichtenübermittlung	135'754.05		380'000.00		175'343.93	
Nettoaufwand		135'754.05		380'000.00		175'343.93
Nettoertrag						
7 Umweltschutz und Raumordnung	497'113.80		729'000.00		327'054.34	117'161.95
Nettoaufwand		497'113.80		729'000.00		209'892.39
Nettoertrag						
9 Finanzen	14'000.00	761'199.35	3'000.00	1'314'000.00	300'161.95	771'262.59
Nettoaufwand						
Nettoertrag	747'199.35		1'311'000.00		471'100.64	
Total	775'199.35	775'199.35	1'317'000.00	1'317'000.00	1'071'424.54	1'071'424.54

5 Sachgruppen

5.1 Erfolgsrechnung

Bezeichnung	Rechnung 2022		Budget 2022		Rechnung 2021	
	Aufwand	Ertrag	Aufwand	Ertrag	Aufwand	Ertrag
3 Aufwand	22'388'226.55		23'684'760.00		22'036'567.10	
30 Personalaufwand	4'304'325.60		4'304'520.00		4'102'137.25	
31 Sach- und übriger Betriebsaufwand	2'206'321.09		2'374'250.00		1'916'957.53	
33 Abschreibungen Verwaltungsvermögen	1'105'888.01		1'189'870.00		1'086'521.81	
34 Finanzaufwand	138'960.85		129'360.00		140'873.35	
35 Einlagen in Fonds und Spezialfinanzierungen	692'295.00		763'470.00		894'713.10	
36 Transferaufwand	13'114'399.28		14'154'320.00		13'351'091.68	
38 Ausserordentlicher Aufwand	290'400.00		298'800.00			
39 Interne Verrechnungen	535'636.72		470'170.00		544'272.38	
4 Ertrag		22'838'105.07		23'610'340.00		23'749'262.59
40 Fiskalertrag		7'273'642.00		6'858'300.00		7'424'633.40
41 Regalien und Konzessionen		116'057.75		115'000.00		120'693.00
42 Entgelte		4'214'296.75		4'271'940.00		4'652'878.29
43 Verschiedene Erträge		31'835.85		183'000.00		49'598.65
44 Finanzertrag		231'609.60		228'160.00		499'339.60
45 Entnahmen aus Fonds und Spezialfinanzierungen		202'143.82		201'290.00		142'720.41
46 Transferertrag		10'160'463.21		11'208'620.00		10'260'347.16
48 Ausserordentlicher Ertrag		72'419.37		73'860.00		54'779.70
49 Interne Verrechnungen		535'636.72		470'170.00		544'272.38
9 Abschlusskonten	450'329.41	450.89	50'130.00	124'550.00	1'712'695.49	
90 Abschluss Erfolgsrechnung	450'329.41	450.89	50'130.00	124'550.00	1'712'695.49	
Total	22'838'555.96	22'838'555.96	23'734'890.00	23'734'890.00	23'749'262.59	23'749'262.59

5.2 Investitionsrechnung

Bezeichnung	Rechnung 2022		Budget 2022		Rechnung 2021	
	Ausgaben	Einnahmen	Ausgaben	Einnahmen	Ausgaben	Einnahmen
5 Investitionsausgaben	775'199.35		1'317'000.00		1'071'424.54	
50 Sachanlagen	573'177.20		982'000.00		603'257.52	
52 Immaterielle Anlagen	42'085.85		28'000.00		127'005.53	
56 Investitionsbeiträge	145'936.30		304'000.00		40'999.54	
59 Übertrag an Bilanz	14'000.00		3'000.00		300'161.95	
6 Investitionseinnahmen		775'199.35		1'317'000.00		1'071'424.54
63 Investitionsbeiträge						297'161.95
64 Rückzahlung von Darlehen		14'000.00		3'000.00		3'000.00
69 Übertrag an Bilanz		761'199.35		1'314'000.00		771'262.59
Total	775'199.35	775'199.35	1'317'000.00	1'317'000.00	1'071'424.54	1'071'424.54

6 Geldflussrechnung

Geldflussrechnung

Wattenwil

Bezeichnung	CHF 2022	CHF 2021
Geldfluss aus betrieblicher Tätigkeit		
Ertragsüberschuss / (-) Aufwandüberschuss	270'894.48	1'570'917.95
Abschreibungen Verwaltungsvermögen	961'155.28	952'138.43
Abschreibungen Investitionsbeiträge	0.00	0.00
Einlagen in das Eigenkapital	290'400.00	0.00
(-) Entnahmen aus dem Eigenkapital	-72'419.37	-54'779.70
Verluste aus Verkauf Finanzanlagen FV und Übertragung Finanzanlagen FV ins VW / (-) Gewinne aus Verkauf Finanzanlagen FV	0.00	0.00
Verluste aus Verkauf Sachanlagen FV und Übertragung Sachanlagen FV ins VW / (-) Gewinne aus Verkauf Sachanlagen FV	0.00	-111'160.00
Wertberichtigungen Anlagen FV / (-) Wertberichtigungen Anlagen FV	0.00	-159'500.00
Wertberichtigungen Darlehen/Beteiligungen VW	0.00	0.00
(-) Aufwertung VW	0.00	0.00
Abnahme/(-) Zunahme Forderungen	178'822.44	1'032'109.34
(-) Zunahme/Abnahme Vorräte	-3'854.85	-6'177.76
Abnahme/(-) Zunahme aktive Rechnungsabgrenzungen	50'290.90	-794'627.30
Zunahme/(-) Abnahme Laufende Verbindlichkeiten	306'414.31	-113'699.79
(-) Abnahme/Zunahme kurzfr. Rückstellungen	0.00	0.00
(-) Abnahme/Zunahme passive Rechnungsabgrenzungen	-13'808.26	-23'728.99
(-) Abnahme/Zunahme langfr. Rückstellungen	0.00	0.00
(-) Abnahme/Zunahme übrige Spezialfinanzierungen	-47'757.41	59'513.10
Geldfluss aus betrieblicher Tätigkeit Einwohnergemeinde (allg. Haushalt)	1'920'137.52	2'351'005.28
Geldfluss Wasserversorgung		
Ertragsüberschuss / (-) Aufwandüberschuss	116'964.22	41'969.41
Abschreibungen Verwaltungsvermögen	131'461.59	126'937.44
Abschreibungen Investitionsbeiträge	0.00	0.00
(-) Aufwertung VW	0.00	0.00
Abnahme/(-) Zunahme Forderungen	0.00	0.00
Abnahme/(-) Zunahme aktive Rechnungsabgrenzungen	0.00	0.00
Abnahme/(-) Zunahme Vorräte	0.00	0.00
(-) Abnahme/Zunahme Laufende Verbindlichkeiten	0.00	0.00
(-) Abnahme/Zunahme passive Rechnungsabgrenzungen	0.00	0.00
Zunahme/(-) Abnahme Vorfinanzierung Werterhalt	54'094.41	90'433.56
(-) Abnahme/Zunahme übrige Vorfinanzierungen	0.00	0.00
Geldfluss aus betrieblicher Tätigkeit Wasserversorgung	302'520.22	259'340.41

Bezeichnung	2022	2021
Geldfluss Abwasserentsorgung		
Ertragsüberschuss / (-) Aufwandüberschuss	62'470.71	98'031.70
Abschreibungen Verwaltungsvermögen	13'271.14	7'445.94
Abschreibungen Investitionsbeiträge	9'653.68	8'337.03
(-) Aufwertung VV	0.00	0.00
Abnahme/(-) Zunahme Forderungen	0.00	0.00
Abnahme/(-) Zunahme aktive Rechnungsabgrenzungen	0.00	0.00
Abnahme/(-) Zunahme Vorräte	0.00	0.00
(-) Abnahme/Zunahme Laufende Verbindlichkeiten	0.00	0.00
(-) Abnahme/Zunahme passive Rechnungsabgrenzungen	0.00	0.00
Zunahme/(-) Abnahme Vorfinanzierung Werterhalt	483'814.18	602'046.03
(-) Abnahme/Zunahme übrige Vorfinanzierungen	0.00	0.00
Geldfluss aus betrieblicher Tätigkeit Abwasserentsorgung	569'209.71	715'860.70
Geldfluss Abfall		
(-) Aufwandüberschuss / Ertragsüberschuss	-450.89	1'776.43
Abschreibungen Verwaltungsvermögen	0.00	0.00
Abschreibungen Investitionsbeiträge	0.00	0.00
(-) Aufwertung VV	0.00	0.00
Abnahme/(-) Zunahme Forderungen	0.00	0.00
Abnahme/(-) Zunahme aktive Rechnungsabgrenzungen	0.00	0.00
Abnahme/(-) Zunahme Vorräte	0.00	0.00
(-) Abnahme/Zunahme Laufende Verbindlichkeiten	0.00	0.00
(-) Abnahme/Zunahme passive Rechnungsabgrenzungen	0.00	0.00
(-) Abnahme/Zunahme Vorfinanzierungen	0.00	0.00
Geldfluss aus betrieblicher Tätigkeit Abfall	-450.89	1'776.43
Geldfluss aus betrieblicher Tätigkeit Gemeindebetriebe	871'279.04	976'977.54
Total Geldfluss aus betrieblicher Tätigkeit	2'791'416.56	3'327'982.82
Geldfluss aus Investitionstätigkeit		
Zahlungen für Nettoinv. Sachanlagen + Immat. Anlagen+ Investitionsbeiträge VV	-329'707.74	-158'840.53
(-) Auszahlungen für Darlehen/Beteiligungen VV	0.00	0.00
Einzahlung für Darlehen/Beteiligungen VV	14'000.00	3'000.00
(-) Kauf Sachanlagen FV	0.00	0.00
Verkauf Sachanlagen FV	0.00	148'460.00
(-) Investitionen Sachanlagen FV	-55'449.65	-20'839.95
(-) Kauf kurzfristige Finanzanlagen FV	0.00	0.00
Verkauf kurzfristige Finanzanlagen FV	0.00	0.00
(-) Kauf langfristige Finanzanlagen FV	0.00	0.00
Verkauf langfristige Finanzanlagen FV	0.00	0.00
Geldfluss aus Investitionstätigkeit Einwohnergemeinde (allg. Haushalt)	-371'157.39	-28'220.48

Bezeichnung	2022	2021
Geldfluss Wasserversorgung		
Zahlungen für Nettoinvestitionen VV Wasserversorgung	-40'897.15	-55'128.20
Geldfluss aus Investitionstätigkeit Wasserversorgung	-40'897.15	-55'128.20
Geldfluss Abwasserentsorgung		
Zahlungen für Nettoinvestitionen VV Abwasserentsorgung	-395'611.45	-183'650.75
Geldfluss aus Investitionstätigkeit Abwasserentsorgung	-395'611.45	-183'650.75
Geldfluss Abfall		
Zahlungen für Nettoinvestitionen VV Abfall	0.00	0.00
Geldfluss aus Investitionstätigkeit Abfall	0.00	0.00
Geldfluss aus Investitionstätigkeit Gemeindebetriebe	-436'508.60	-238'778.95
Total Geldfluss aus Investitionstätigkeit	-807'665.99	-266'999.43
Geldfluss aus Finanzierungstätigkeit		
Zunahme/ (-) Abnahme Kontokorrente mit Dritten	0.00	0.00
Aufnahme kurzfristige Finanzverbindlichkeiten	0.00	0.00
(-) Rückzahlung kurzfristige Finanzverbindlichkeiten	0.00	0.00
Aufnahme langfristige Finanzverbindlichkeiten	0.00	0.00
(-) Rückzahlung langfristige Finanzverbindlichkeiten	0.00	0.00
Zunahme/(-) Abnahme Stiftungen, Legate, Zuwendungen im FK sowie Fonds im FK	12'637.30	-7'210.25
Geldfluss aus Finanzierungstätigkeit Einwohnergemeinde (allg. Haushalt)	12'637.30	-7'210.25
Total Geldfluss (alle)	1'996'387.87	3'053'773.14
Bestand Flüssige Mittel und kurzfristige Geldanlagen 1.1.	7'124'076.08	4'070'302.94
Bestand Flüssige Mittel und kurzfristige Geldanlagen 31.12.	9'120'463.95	7'124'076.08

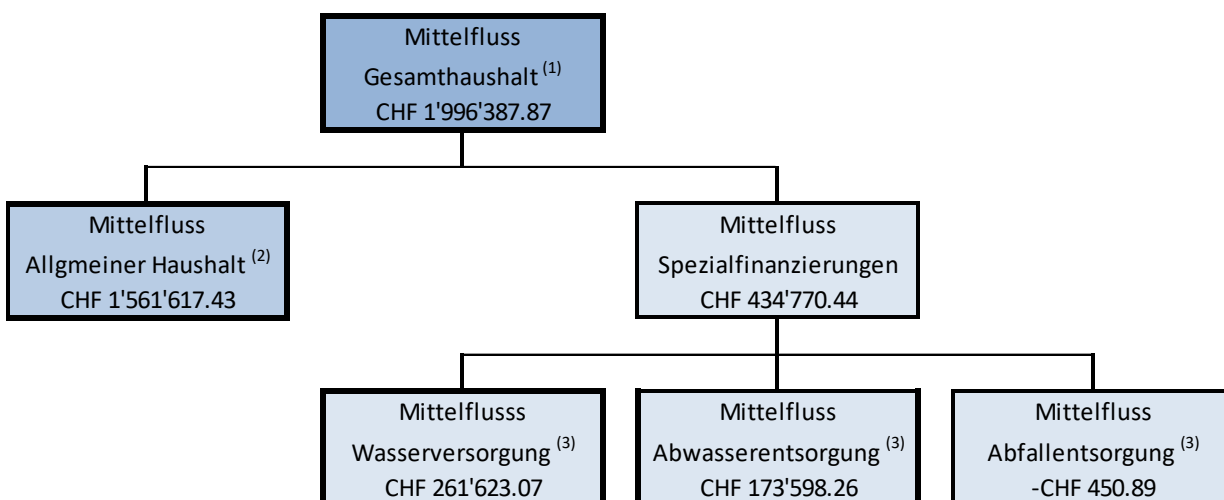

⁽¹⁾ Mittelzufluss Spezialfinanzierungen + Mittelzufluss Allgemeiner Haushalt

⁽²⁾ Geldfluss betriebl. Tätigkeit EG (allg. Haushalt) ./.. Geldfluss aus Invest. EG (allg. Haushalt) + Geldfluss Finanzierungstätigkeit EG (allg. Haushalt)

⁽³⁾ Geldfluss betriebl. Tätigkeit der entsprechenden SF ./.. Geldfluss aus Investitionstätigkeit der entsprechenden SF

7 Finanzkennzahlen

7.1 Gesamthaushalt

	2016	2017	2018	2019	2020	2021	2022	Ø 7 Jahre
Nettoverschuldungsquotient	26.83%	0.77%	-16.32%	-21.70%	-22.04%	-58.70%	-80.42%	-26.41%
Nettoschuld in % des Fiskalertrages (inkl. Finanzausgleich) Gibt an, welcher Anteil der direkten Steuern der natürlichen und juristischen Personen +/- Finanzausgleich erforderlich wäre, um die Nettoschulden zu tilgen. Richtwert: 100% = gut.								
	2016	2017	2018	2019	2020	2021	2022	Ø 7 Jahre
Selbstfinanzierungsgrad	57.90%	237.07%	293.30%	122.00%	108.40%	440.79%	396.84%	163.48%
Selbstfinanzierung in % der Nettoinvestitionen Der Selbstfinanzierungsgrad gibt Antwort auf die Frage, wie weit die Investitionen aus selbst erarbeiteten Mitteln bezahlt werden können. Richtwert: > 100% ideal.								
	2016	2017	2018	2019	2020	2021	2022	Ø 7 Jahre
Zinsbelastungsanteil	0.76%	0.42%	0.27%	0.23%	0.17%	0.18%	0.15%	0.30%
Nettozinsen in % des Laufenden Ertrages Der Zinsbelastungsanteil sagt aus, wie stark der Laufende Ertrag durch den Zinsendienst belastet ist. Je tiefer der Wert, desto grösser der Handlungsspielraum. Richtwert: 0-4% gut.								
	2016	2017	2018	2019	2020	2021	2022	Ø 7 Jahre
Bruttoverschuldungsanteil	59.72%	46.79%	53.80%	45.93%	43.40%	41.02%	43.97%	47.39%
Bruttoschuld in % des Laufenden Ertrages Die Bruttoverschuldung informiert über das Mass der Verschuldung einer Gemeinde. Richtwert: < 50% = sehr gut.								
	2016	2017	2018	2019	2020	2021	2022	Ø 7 Jahre
Investitionsanteil	12.09%	11.81%	3.10%	9.24%	11.73%	3.81%	3.43%	7.92%
Bruttoinvestitionen in % der Gesamtausgaben Der Investitionsanteil informiert über das Mass der Investitionstätigkeit einer Gemeinde. Aussage: < 10% = schwache Investitionstätigkeit.								
	2016	2017	2018	2019	2020	2021	2022	Ø 7 Jahre
Kapitaldienstanteil	5.19%	4.73%	4.89%	4.90%	5.00%	4.90%	5.15%	4.97%
Kapitaldienst in % des Laufenden Ertrages Der Kapitaldienstanteil informiert darüber, wie stark der Laufende Ertrag durch Zinsendienst und Abschreibungen belastet ist. Richtwert: < 5% = geringe Belastung.								
	2016	2017	2018	2019	2020	2021	2022	Ø 7 Jahre
Nettoschuld in Franken pro Einwohner	CHF 598.17	CHF 19.38	-CHF 362.69	-CHF 509.60	-CHF 528.19	-CHF 1'493.08	-CHF 1'965.97	-CHF 631.09
Die Nettoschuld pro Einwohner wird als Gradmesser für die Verschuldung verwendet. Ein negativer Wert entspricht einem Nettovermögen pro Einwohner.								

	2016	2017	2018	2019	2020	2021	2022	Ø 7 Jahre
Selbstfinanzierungsanteil	7.10%	14.15%	8.48%	10.87%	12.59%	8.97%	12.24%	10.69%
Selbstfinanzierung in % des Laufenden Ertrages								
Der Selbstfinanzierungsanteil gibt Auskunft über die finanzielle Leistungsfähigkeit unserer Gemeinde. Je höher der Wert, desto grösser ist der Spielraum für den Schuldenabbau oder die Finanzierung von Investitionen und deren Folgekosten. Richtwert: 10% - 20% = mittel								
	2016	2017	2018	2019	2020	2021	2022	Ø 7 Jahre
Nettozinsbelastungsanteil	0.81%	-0.05%	-0.69%	-0.63%	-0.84%	-4.48%	-0.96%	-1.06%
Finanzaufwand netto in % des Steuerertrages. Richtwert 0-4% = Sehr tiefe Belastung								
	2016	2017	2018	2019	2020	2021	2022	Ø 7 Jahre
Massgebliches Eigenkapital pro Einwohner	CHF 751.56	CHF 1'163.20	CHF 1'265.42	CHF 1'432.21	CHF 1'653.40	CHF 2'100.22	CHF 2'236.15	CHF 1'529.89
Vergleichsgrösse								

7.2 Allgemeiner Haushalt

	2016	2017	2018	2019	2020	2021	2022	Ø 7 Jahre
Selbstfinanzierungsgrad	39.53%	274.61%	265.84%	90.08%	75.48%	386.26%	678.70%	130.68%
Selbstfinanzierung in % der Nettoinvestitionen								
Der Selbstfinanzierungsgrad gibt Antwort auf die Frage, wie weit die Investitionen aus selbst erarbeiteten Mitteln bezahlt werden können. Richtwert: > 100% ideal.								
	2016	2017	2018	2019	2020	2021	2022	Ø 7 Jahre
Bilanzüberschussquotient	26.86%	39.97%	50.29%	47.22%	45.60%	61.83%	67.26%	49.11%
Bilanzüberschuss in % des Fiskalertrages (inkl. Finanzausgleich)								
Nach Gemeindegrösse abgestufte Mindestausstattung des Eigenkapitals (Bilanzüberschuss) zur Abdeckung von Aufwandüberschüssen, zum Schutz vor einem Bilanzfehlbetrag sowie zur Verstärkung der Risikofähigkeit. Richtwert: > 60 % Gemeinden unter 2'000 Einwohner.								

7.4 Spezialfinanzierung Wasserversorgung

	2016	2017	2018	2019	2020	2021	2022	Ø 7 Jahre
Selbstfinanzierungsgrad	166.47%	166.47%	125.12%	106.31%	89.75%	470.43%	739.71%	166.70%

Selbstfinanzierung in % der Nettoinvestitionen

Der Selbstfinanzierungsgrad gibt Antwort auf die Frage, wie weit die Investitionen aus selbst erarbeiteten Mitteln bezahlt werden können.
Richtwert: > 100% ideal.

	2016	2017	2018	2019	2020	2021	2022	Ø 7 Jahre
Kostendeckungsgrad	112.68%	113.06%	99.90%	115.70%	110.57%	106.10%	119.39%	110.94%

Aufwand in % des Ertrages

Der Kostendeckungsgrad gibt Antwort auf die Frage, wie weit der Aufwand aus selbst erarbeiteten Erträgen gedeckt ist. **> 100% = Ertragsüberschuss**

7.5 Spezialfinanzierung Abwasserentsorgung

	2016	2017	2018	2019	2020	2021	2022	Ø 7 Jahre
Selbstfinanzierungsgrad	122.20%	293.19%	789.96%	1092.77%	1653.42%	389.79%	143.88%	314.05%

Selbstfinanzierung in % der Nettoinvestitionen

Der Selbstfinanzierungsgrad gibt Antwort auf die Frage, wie weit die Investitionen aus selbst erarbeiteten Mitteln bezahlt werden können.
Richtwert: > 100% ideal.

	2016	2017	2018	2019	2020	2021	2022	Ø 7 Jahre
Kostendeckungsgrad	102.62%	106.12%	115.21%	102.59%	99.01%	111.77%	111.77%	105.9%

Aufwand in % des Ertrages

Der Kostendeckungsgrad gibt Antwort auf die Frage, wie weit der Aufwand aus selbst erarbeiteten Erträgen gedeckt ist. **> 100% = Ertragsüberschuss**

7.6 Spezialfinanzierung Abfall

	2016	2017	2018	2019	2020	2021	2022	Ø 7 Jahre
Kostendeckungsgrad	96.91%	93.5%	98.4%	108.6%	104.9%	100.6%	99.9%	100.4%

Aufwand in % des Ertrages

Der Kostendeckungsgrad gibt Antwort auf die Frage, wie weit der Aufwand aus selbst erarbeiteten Erträgen gedeckt ist. **> 100% = Ertragsüberschuss**

8 Antrag der Exekutive

GENEHMIGUNG:

Gemäss Art. 71 GV (170.111) verabschiedet der Gemeinderat die Jahresrechnung 2022 der Einwohnergemeinde Wattenwil:

ERFOLGSRECHNUNG	Aufwand Gesamthaushalt	CHF	21'852'589.83
	Ertrag Gesamthaushalt	CHF	22'302'468.35
	Ertragsüberschuss	CHF	449'878.52

davon

	Aufwand Allgemeiner Haushalt	CHF	20'165'020.24
	Ertrag Allgemeiner Haushalt	CHF	20'435'914.72
	Ertragsüberschuss	CHF	270'894.48

	Aufwand Wasserversorgung	CHF	603'171.22
	Ertrag Wasserversorgung	CHF	720'135.44
	Ertragsüberschuss	CHF	116'964.22

	Aufwand Abwasserentsorgung	CHF	782'143.87
	Ertrag Abwasserentsorgung	CHF	844'614.58
	Ertragsüberschuss	CHF	62'470.71

	Aufwand Abfall	CHF	302'254.50
	Ertrag Abfall	CHF	301'803.61
	Aufwandüberschuss	CHF	-450.89

INVESTITIONSRECHNUNG

	Ausgaben	CHF	761'199.35
	Einnahmen	CHF	14'000.00
	Nettoinvestitionen	CHF	747'199.35

NACHKREDITE gemäss separater Tabelle zu beschliessen durch Gemeindeversammlung	CHF	0.00
---	-----	------

Das massgebende Eigenkapital beträgt per 31.12.2022 (Kontenart 299)	CHF	5'151'097.14
--	-----	--------------

Antrag

Der Gemeindeversammlung wird beantragt, die Jahresrechnung 2022 zu genehmigen.

Wattenwil, 26. April 2023

Der Gemeindepräsident:

Manuel Liechti

Der Finanzverwalter:

Markus Jutzeler

Die Gemeindeschreiberin:

Lara Saurer

9 Bestätigungsbericht



Bericht des Rechnungsprüfungsorgans zur Jahresrechnung 2022

An die Gemeindeversammlung der

Einwohnergemeinde Wattenwil

Als Rechnungsprüfungsorgan haben wir die Jahresrechnung der Einwohnergemeinde Wattenwil, bestehend aus Berichterstattung, Bilanz, Erfolgsrechnung, Investitionsrechnung, Geldflussrechnung und Anhang für das am 31. Dezember 2022 abgeschlossene Rechnungsjahr geprüft.

Verantwortung des Gemeinderates

Der Gemeinderat ist für die Aufstellung der Jahresrechnung in Übereinstimmung mit den kantonalen und kommunalen gesetzlichen Vorschriften verantwortlich. Diese Verantwortung beinhaltet die Ausgestaltung, Implementierung und Aufrechterhaltung eines internen Kontrollsystems mit Bezug auf die Aufstellung der Jahresrechnung, die frei von wesentlichen falschen Angaben als Folge von Verstössen oder Irrtümern ist. Darüber hinaus ist der Gemeinderat für die Anwendung sachgemässer Rechnungslegungsmethoden sowie die Vornahme angemessener Schätzungen verantwortlich.

Verantwortung des Rechnungsprüfungsorgans

Unsere Verantwortung ist es, aufgrund unserer Prüfung ein Prüfungsurteil über die Jahresrechnung abzugeben. Wir haben unsere Prüfung in Übereinstimmung mit den gesetzlichen Vorschriften und der Arbeitshilfe für Rechnungsprüfungsorgane (AH RPO, Ausgabe 2016) vorgenommen. Die Prüfung haben wir so zu planen und durchzuführen, dass wir hinreichende Sicherheit gewinnen, ob die Jahresrechnung frei von wesentlichen falschen Angaben ist.

Eine Prüfung beinhaltet die Durchführung von Prüfungshandlungen zur Erlangung von Prüfungsnachweisen für die in der Jahresrechnung enthaltenen Wertansätze und sonstigen Angaben. Die Auswahl der Prüfungshandlungen liegt im pflichtgemässen Ermessen des Prüfers. Dies schliesst eine Beurteilung der Risiken wesentlicher falscher Angaben in der Jahresrechnung als Folge von Verstössen oder Irrtümern ein. Bei der Beurteilung dieser Risiken berücksichtigt der Prüfer das interne Kontrollsystem, soweit es für die Aufstellung der Jahresrechnung von Bedeutung ist, um die den Umständen entsprechenden Prüfungshandlungen festzulegen, nicht aber um ein Prüfungsurteil über die Wirksamkeit des internen Kontrollsystems abzugeben. Die Prüfung umfasst zudem die Beurteilung der Angemessenheit der angewandten Rechnungslegungsmethoden, der Plausibilität der vorgenommenen Schätzungen sowie eine Würdigung der Gesamtdarstellung der Jahresrechnung. Wir sind der Auffassung, dass die von uns erlangten Prüfungsnachweise eine ausreichende und angemessene Grundlage für unser Prüfungsurteil bilden.

Prüfungsurteil

Nach unserer Beurteilung entspricht die Jahresrechnung für das am 31. Dezember 2022 abgeschlossene Rechnungsjahr den kantonalen und kommunalen gesetzlichen Vorschriften.

Berichterstattung aufgrund weiterer gesetzlicher Vorschriften

Wir bestätigen, dass wir die Anforderungen an die Befähigung gemäss Art. 123 GV erfüllen und keine mit unserer Unabhängigkeit nicht vereinbare Sachverhalte vorliegen.

Wir besitztragen, die Jahresrechnung per 31. Dezember 2022 mit Aktiven und Passiven von CHF 28'132'613.00 und einem Ertragsüberschuss von CHF 449'878.52 zu genehmigen.

Bern, 2. Mai 2023

reoplan Treuhand AG

Sandro Badertscher
Zugelassener Revisionspartner
Leitender Revisor

Claudia Buri
Treuhandern mit eig. Fachausweis

Treuhand

reoplan Treuhand AG | Wabernstrasse 43 | CH-3007 Bern
Tel. +41 (0)31 370 13 13 | treuhand@reoplan.ch | reoplan.ch/treuhand

10 Genehmigung der Jahresrechnung

Die Gemeindeversammlung der Gemeinde Wattenwil hat die Jahresrechnung am 13. Juni 2023 gemäss dem vorstehenden Antrag des Gemeinderates vom 26. April 2023 genehmigt.

Wattenwil, 13. Juni 2023

GEMEINDERAT WATTENWIL
Der Gemeindepräsident:

Manuel Liechti

Die Gemeindeschreiberin:

Lara Saurer

11 Anhang

11.1 Regelwerk

11.1.1 Angewendetes Regelwerk

Der Rechnungsabschluss der Gemeinde Wattenwil ist in Übereinstimmung mit den geltenden gesetzlichen Grundlagen erstellt worden.

Gemeindegesetz (GG, BSG 170.11)

Gemeindevorordnung (GV, BSG 170.111)

Direktionsverordnung über den Finanzhaushalt der Gemeinden (FHDV, BSG 170.511)

Diese orientieren sich gemäss Art. 70 Absatz 1 GG am Harmonisierten Rechnungsmodell (HRM2) für die Kantone und Gemeinden laut Handbuch der Konferenz der Kantonalen Finanzdirektoren. Die kantonalen Bestimmungen weichen in einzelnen Bereichen von den Empfehlungen des HRM2 ab. Das Amt für Gemeinden und Raumordnung stellt eine Auflistung dieser Ausnahmen zur Verfügung unter www.be.ch/gemeinde > Rubrik Gemeindefinanzen > HRM2 > Praxishilfen.

11.1.2 Bewertung Finanzvermögen

Vermögenswerte im Finanzvermögen werden bilanziert, wenn sie einen künftigen Nutzen erbringen und ihr Wert verlässlich ermittelt werden kann. Sie werden bei erstmaliger Bilanzierung zu den Anschaffungs- bzw. Herstellungskosten bilanziert. Entstehen der Gemeinde keine Kosten, wird zum Verkehrswert zum Zeitpunkt des Zugangs bilanziert. Folgebewertungen erfolgen zum Verkehrswert am Bilanzstichtag, wobei eine systematische Neubewertung bei Liegenschaften mit Ausnahme von Baurechten mindestens alle fünf Jahre oder bei Änderung des amtlichen Werts, bei allen anderen Vermögenswerten jährlich zu erfolgen hat. Die Bilanzwerte sind bei eingetretenen dauerhaften Wertverminderungen oder Verlusten sofort zu berichtigen. Im Jahr 2021 ist der Wert wegen der Heizungssanierung im «Chefeli» um CHF 20'839.95 erhöht worden. Eine Neubewertung der Wohnungen in den Liegenschaften Finanzvermögen hat im Jahr 2021 stattgefunden. Die Bewertung hat eine Marktwertanpassung von CHF 159'500.00 zur Folge und der Verkauf der Parzelle Nr. 2220 (Baurechtsparzelle) ergab eine Wertveränderung von CHF 37'300.00.

11.1.3 Bewertung Verwaltungsvermögen

Vermögenswerte im Verwaltungsvermögen werden bilanziert, wenn sie einen künftigen mehrjährigen öffentlichen Nutzen hervorbringen und ihr Wert verlässlich ermittelt werden kann. Sie werden zu Anschaffungs- bzw. Herstellungskosten nach der Nettomethode bilanziert und nach der definierten Nutzungsdauer linear abgeschrieben. Entstehen der Gemeinde keine Kosten, wird zum Verkehrswert zum Zeitpunkt des Zugangs bilanziert. Die Bilanzwerte sind bei eingetretenen dauerhaften Wertverminderungen oder Verlusten sofort zu berichtigen. Die geltenden Anlagekategorien und Nutzungsdauern sind in Anhang 2 GV umschrieben.

11.1.4 Aktivierungsgrenzen

Allgemeiner Haushalt	CHF	20'000
Spezialfinanzierung Wasserversorgung	CHF	10'000
Spezialfinanzierung Abwasserentsorgung	CHF	10'000

11.1.5 Bestehendes Verwaltungsvermögen

Das bestehende Verwaltungsvermögen per 31.12.2014 wird linear über 12 Jahre abgeschrieben.

11.2 Grundlagen der Jahresrechnung

Als Grundlage für die Jahresrechnung 2022 dienten das Budget 2022 und die Vorjahresrechnung 2021.

	Budget	Jahresrechnung
Gemeinderat	19.10.2021	29.03.2022
Bestätigungsbericht Rechnungsprüfungsorgan		22.04.2022
Gemeindeversammlung / Urnenabstimmung	02.12.2021	14.06.2022

11.3 Eigenkapitalnachweis

Eigenkapital per 1.1.2022		Veränderungsnachweis				Eigenkapital per 31.12.2022				
	CHF	Erhöhung (+) durch		Reduktion (-) durch			CHF			
29	Eigenkapital	16'732'731		1'433'024		275'014	29	Eigenkapital	17'890'741	
290	Verpflichtungen (+) bzw. Vorschüsse (-) gegenüber	3'548'423	9010	179'435	9011	48'208	290	Verpflichtungen (+) bzw. Vorschüsse (-) gegenüber	3'679'650	
	Spezialfinanzierungen							Spezialfinanzierungen		
29000	Grabunterhaltsfonds	174'703	3510.01	0	4510.01	10'787	29000	Grabunterhaltsfonds	163'916	
29000	Regionale Bauverwaltung - Gemeinde Wattenwil	15'113	3510.01	0	4510.01	15'113	29000	Regionale Bauverwaltung - Gemeinde Wattenwil	0	
2900	Regionale Bauverwaltung - Trägergemeinden	21'858	3510.01	0	4510.01	21'858	29000	Regionale Bauverwaltung - Trägergemeinden	0	
29001	SF Wasserversorgung	1271'197	9010.00	116'964	9011.00	0	29001	SF Wasserversorgung	1'388'162	
29002	SF Abwasserentsorgung	1'966'132	9010.00	62'471	9011.00	0	29002	SF Abwasserentsorgung	2'028'603	
29003	SF Abfall	99'420	9010.00	0	9011.00	451	29003	SF Abfall	98'969	
292	Rücklagen der Globalbudgetbereiche		3892		4892		292	Rücklagen der Globalbudgetbereiche		
293	Vorfinanzierungen	6'667'309	3893	982'695	4893	172'026	293	Vorfinanzierungen	7'477'978	
29300	Allgemeiner Haushalt	0	3893	290'400	4893	17'640	29300	Allgemeiner Haushalt	272'760	
29301	Wasserversorgung Werterhalt	633'430	3510	185'556	4510	131'462	29301	Wasserversorgung Werterhalt	687'525	
29302	Abwasserentsorgung Werterhalt	6'033'879	3510	506'739	4510	22'925	29302	Abwasserentsorgung Werterhalt	651'7693	
294	Reserven	1'427'666		0		0		Reserven	1'427'666	
29400	Zusätzliche Abschreibungen	1'427'666	3894	Einlage finanzpolitische Reserven	0	Entnahme finanzpolitische Reserven	0		1'427'666	
296	Neubewertungsreserve Finanzvermögen	209'130	3896	Einlagen in Neubewertungsreserve	0	Entnahmen aus der Neubewertungsreserve	54'780	296	Neubewertungsreserve Finanzvermögen	154'350
29600	Neubewertungsreserve FV	109'559		0		54'780	29600	Neubewertungsreserve FV	54'780	
29601	Schwankungsreserve	99'570		0		0	29601	Schwankungsreserve	99'570	
299	Bilanzüberschuss/-Fehlbetrag	4'880'203	2990	Jahresergebnis Überschuss (+) / Defizit (-)	270'894	0	299	Bilanzüberschuss/-Fehlbetrag	5'151'097	

11.4 Rückstellungsspiegel

205 Kurzfristige Rückstellungen								
Konto	Bezeichnung	Buchwert 31.12.2021	Veränderung			Buchwert 31.12.2022	Kommentar	
			Bildung	Verwendung	Auflösung			
20540	Kurzfristige Rückstellungen	-	-	-	-	-		

208 langfristige Rückstellungen								
Konto	Bezeichnung	Buchwert 31.12.2021	Veränderung			Buchwert 31.12.2022	Kommentar	
			Bildung	Verwendung	Auflösung			
20890	Investitionsbeiträge		-	-		-		

Total kurzfristige Rückstellungen	-	-	-	-	-	-	
Total langfristige Rückstellungen	-	-	-	-	-	-	
Total Rückstellungen	-	-	-	-	-	-	

11.5 Beteiligungsspiegel

Beteiligungen (im Sinne der öffentlichen Aufgabenerfüllung)										
Name, Sitz Rechtsform	Tätigkeitsgebiet	Nominalkapital (100%)	Eigentumsanteil	Stimmanteil - E: Exekutive - L: Legislative	Wesentliche Beteiligte	Buchwert per 31.12.	Anschaffungswert	Wesentliche Beteiligungen der Organisation	Rechnungslegungs-norm, Aussage zur Jahresrechnung	Spezifische Risiken
Gemeindeeigene Unternehmen (Anstalten) gem. Art. 64 Abs. 1 Bst. b GG										
Öffentlich-rechtliche Organisationen der interkommunalen Zusammenarbeit (Gemeindeverbände, Anstalten etc.)*										
Verband - Anzeiger Verwaltungskreis Thun	Herausgabe des amtlichen Anzeigers für die Gemeinden des Verwaltungskreises Thun. Ist ein offizielles Publikationsorgan der Gemeinden				Verbandsgemeinden				Die Einnahmen bestehen zur Hauptsache aus der jährlichen Vergütung der Druckerei (Verlagsvertrag). Weitere Bestimmungen im Beitragsreglement vom 13.05.2003. OGR des Gemeindeverbandes Anzeiger Verwaltungskreis Thun: Art. 22/2 für die Verbandsschulden haftet das Verbandsvermögen. Soweit dieses nicht ausreicht, haften die Verbandsgemeinden solidarisch. Austrittende Verbandsgemeinden haften während zweier Jahre nach ihrem Austritt für die zur Zeit ihres Austritts bestehenden Schulden. Art. 23/1 der Verband verbietet Beiträge insbesondere zu gemeinnützigen, wohltätigen, kulturellen und sportlichen Zwecken / zur Förderung	GR-Mitglied oder Abteilungsleiter der Verwaltung
Gemeindeverband ARA Gürbetal	Art. 2 Der Verband besorgt im Auftrag der Verbandsgemeinden die Abwasserreinigung. Er plant, baut, betreibt, unterhält und erneuert die zu diesem Zweck erforderlichen Anlagen.				Verbandsgemeinden				Art. 51 Der Verband erstellt alle 5 Jahre oder bei Neuaufnahmen von Verbandsmitgliedern oder Gemeinden und Privaten mit vertraglichen Abmachungen einen neuen Kostenvorteiler für Projekt- und Betriebskosten. Die Delegiertenversammlung kann kürzere oder längere	GR-Mitglied
Gemeindeverband Kulturförderung Region Thun	Art. 2 - Der Verband erfüllt die Aufgaben der regionalen Organisation der Gemeinden im Sinn des Kantonalen Kulturförderungsgesetzes vom 12. Juni 2012 (KKFG). - Er schliesst für die Gemeinden des Verwaltungskreises Thun mit Ausnahme der jeweiligen Standortgemeinde die Leistungsverträge für die gemeinsame Unterstützung von Kulturinstitutionen durch den Kanton und die Gemeinden ab. - Der Verband kann im Rahmen seines Budgets weitere kulturelle Anlässe und Institutionen unterstützen.				Verbandsgemeinden				Art. 4 - Die Verbandsgemeinden bezahlen die mit den Leistungsverträgen vereinbarten Betriebsbeiträge für die Kulturinstitutionen und beteiligen sich an den administrativen Aufwendungen des Gemeindeverbandes. - Sie stellen dem Verband alle Informationen zur Verfügung, welche dieser zur Erfüllung seiner Aufgaben benötigt.	
Wasserbauverband obere Gürbe	Gewässer- und Hochwasserschutz				Verbandsgemeinden					
ZSO Thun Westamt										
RFO Stockhorn										
Verband Schulbehörden Kanton Bern	Der VSB vertritt die Interessen der Schulbehörden im Kanton Bern und setzt sich für ein zeitgemässes bernisches Schulwesen ein				Verbandsgemeinden					

Wasserversorgung Gemeindeverband Blattenheid	Der Verband bezweckt, die Verbandsmitglieder mit Trink-, Brauch- und Löschwasser zu beliefern. Er betreibt die dazu notwendigen Anlagen für die Beschaffung, die Bewirtschaftung, die Aufbereitung, den Transport, die Speicherung und die Übergabe des Wassers an die Verbandsmitglieder. Die Wasserabgabe an die Wasserbezüger und									Artikel 47 Alle Kosten für die Erfüllung der Verbandsaufgaben gemäss diesem Reglement werden von den Verbandsgemeinden getragen. Artikel 48 Die gesamten festen und variablen Jahreskosten aus den Verbandsanlagen werden unter den Verbandsgemeinden im Verhältnis zu ihrem Wasserbezug mit einem verusachergerechten	GR-Mitglied
Juristische Personen des Privatrechts*											
Berner Heimatschutz	Art. 3 Der BHS will den Kanton als gewachsenen Lebensraum schützen, pflegen und unter Wahrung der Würde des Menschen sowie der Natur- und Kulturgüter weiterentwickeln.									Art. 12 b Die Mitglieder haben einen durch die Hauptversammlung festzusetzenden jährlichen Mitgliederbeitrag zu entrichten. Wer seinen Jahresbeitrag trotz schriftlicher Mahnung nicht bezahlt, verliert die Mitgliedschaft. Art. 38 Für die Verpflichtungen des Berner Heimatschutzes haftet nur das Vereinsvermögen	keine bestimmte Vertretung
Berner Wanderwege Bern	Pflege und Förderung des Wanderns, Erschliessung und Schutz der Landschaft mit Wanderwegen, Massnahmen zum Schutze des Wanderns									Art. 23 Statuten Für Verbindlichkeiten des Vereins haftet ausschliesslich das Vereinsvermögen. Jede Haftung der Mitglieder ist ausgeschlossen. Die Mitgliederbeiträge werden von der GV festgesetzt (Art. 13 lit.e). Statutenänderung durch GV (Art. 13 lit.h).	keine bestimmte Vertretung
Förderverein Region Gantrisch	Der Verein hat zum Ziel, die nachhaltige Entwicklung (Wirtschaft, Ökologie und Gesellschaft) der Region Gantrisch zu fördern. Er übernimmt zu diesem Zweck den Aufbau und den Betrieb des Regionalen Naturparks Gantrisch im Sinne des Bundesgesetzes über den Natur- und Heimatschutz.									Art. 28 der Statuten Die Aufwendungen für die Tätigkeit des FRG werden gedeckt durch: Mitgliederbeiträge; Bundes- und Kantonsbeiträge; Sponsoren- und Gömmerbeiträge; Zuwendungen und Schenkungen; Erträge aus erbrachten Dienstleistungen; Kapitalerträge und Marktgebühren. Art.29 Die obligatorischen Mitgliederbeiträge werden jährlich durch die Mitgliederversammlung festgelegt (Parkgemeinden Fr. 3.00 - Fr. 6.00 pro Einwohnerin. Art. 30 Für die Verbindlichkeiten des Vereins haftet einzig das Vereinsvermögen. Jede persönliche Haftung der Mitglieder ist ausgeschlossen. Für Personen, welche für den Verein handeln, bleibt Art. 55 Abs. 3 ZGB vorbehalten.	GR-Mitglied
Heilpädagogische Schule der Region Thun	Der Verein bezweckt die Führung einer konfessionell neutralen Schule, in der Kindern und Jugendlichen im Alter von 4 - 18 Jahren mit einer geistigen und gegebenenfalls mehrfachen Behinderung im Sinne des Gesetzes über die eidgenössische Invalidenversicherung durch fachkundige Lehrkräfte eine ihren Anlagen angemessene, individuelle und ganzheitliche Bildung, Erziehung sowie Förderung zukommt, ohne dass sie der Familie entzogen werden.									Art. 22 Der Mitgliederbeitrag wird jährlich von der Mitgliederversammlung festgelegt. Der Beitrag für Einzelmitglieder beträgt maximal Fr. 100.--, für Kollektivmitglieder maximal Fr. 500.--. Art. 92 Die Mitglieder des Vereins haben jährliche, durch die Mitgliederversammlung festgesetzte Beiträge zu leisten. Die Mitglieder haften für die Verpflichtungen des Vereins nur bis zur Höhe der statutarischen Mindestbeiträge, jede weitere Haftung ist ausgeschlossen.	keine bestimmte Vertretung

Kantonale Planungsgruppe Bern KPG	Art. 21 Der Verein informiert, instruiert und berät seine Mitglieder in den Bereichen Raumplanung, Baurecht, Umweltschutz und Finanzhaushalt des öffentlichen Gemeinwesens.								Vereinsmitglied		Art. 18 Für die Verbindlichkeit der KPG Bern haftet allein das Vereinsvermögen; die persönliche Haftung der Mitglieder ist ausgeschlossen. Art. 19 An jährlichen Mitgliederbeiträgen leisten: Einwohner- und gemischte Gemeinden pauschal nach Anzahl Einwohner gemäss letzter eidgenössischer Volkszählung.	GR-Mitglied
Kita Aare	Die Kita Aare ist eine Kindertagesstätte und steht allen Kindern und Eltern offen, die auf eine ausserfamiliäre Betreuung angewiesen sind. Der Zweck des Vereins ist der Aufbau und die Führung einer Kindertagesstätte in Sefligen oder Umgebung. Diese Kindertagesstätte soll Kindern ab 2 Monate bis 12 Jahre eine pädagogisch gute familienergänzende Betreuung während des Tages bieten.								keine Verpflichtung	keine	GR-Mitglied	
Kita Region Sefligen									Vereinsmitglied	Art. 18 Die finanziellen Mittel des Vereins werden beschafft durch: - Mitgliederbeiträge - Elternbeiträge - Beiträge karitativer Organisationen und Stiftungen - Beiträge von GönnerInnen - Beiträge der öffentlichen Hand - Erlös aus Aktivitäten des Vereins - Schenkungen, Vermächtnisse oder andere Zuwendungen Die Mitgliederbeiträge können an der jährlichen Mitgliederversammlung auf Antrag geändert werden. Art. 19 Für die Verbindlichkeiten des Vereins haftet nur das Vereinsvermögen. Eine persönliche Haftung der Mitglieder oder des Vorstandes ist	GR-Mitglied	
Previs Personalvorsorgestiftung Service Public	Versicherungskasse für die Arbeitnehmer der Gemeinden, öffentlich-rechtlicher Körperschaften und Institutionen mit öffentlichen Aufgaben mindestens im Rahmen des Bundesgesetzes über die berufliche Alters-, Hinterlassenen- und Invalidenvorsorge (BVVG).								Mitglied	Art. 1.3 Für die Verbindlichkeit der Kasse haftet ausschliesslich ihr eigenes Vermögen. Zwecks Sicherstellung der vorgesehenen Kassenleistungen kann das vorzeitige Todesfall- und Invaliditätsrisiko bei Versicherungsgesellschaften rückversichert werden, wobei die Kasse Versicherungsnehmerin und Begünstigte sein muss.	GR-Mitglied Verwaltung	
Regionale Verkehrskonferenz Oberland-West	Art. 2 Die RVK-OW ist in ihrem vom Regierungsrat festgelegten Gebiet der repräsentative Gesprächspartner des Kantons und der Transportunternehmungen in allen Fragen des öffentlichen Verkehrs. Die RVKOW nimmt die ihr von Art. 16 GÖV übertragenen Aufgaben wahr. Die RVKOW befasst sich mit der Verbesserung des nationalen und internationalen Eisenbahnschlusses. Art. 4 Die RVKOW begleitet in enger Zusammenarbeit mit den Transportunternehmungen der Region und dem Kanton den Tarifverbund Stärrcharte. Sie nimmt dabei die Interessen der betroffenen Gemeinden wahr. Art. 5 Der Regierungsrat kann der RVKOW weitere Aufgaben übertragen.								Vereinsmitglied	Art. 18 Die laufenden finanziellen Verpflichtungen sind zu decken mit a den Mitgliederbeiträgen b allfälligen Beiträgen des Kantons c allfälligen Beiträgen Dritter Für die Verbindlichkeit des Vereins haftet einzig das Vereinsvermögen.	GR-Mitglied	

STI Bus AG	Der Verband fördert die Durchsetzung der gemeinsamen Interessen der Schweizer Gemeinden als dritte föderative Kraft im Bundesstaat in Berücksichtigung ihrer unterschiedlichen Eigenart und unterstützt jegliche Bestrebungen zur Wahrung ihrer Autonomie und Selbstverwaltungsfähigkeit	Aktionär	GR-Mitglied
Schwäizer Gemeindeverband	Der Verband fördert die Durchsetzung der gemeinsamen Interessen der Schweizer Gemeinden als dritte föderative Kraft im Bundesstaat in Berücksichtigung ihrer unterschiedlichen Eigenart und unterstützt jegliche Bestrebungen zur Wahrung ihrer Autonomie und Selbstverwaltungsfähigkeit	Vereinsmitglied	GR-Mitglied
Art. 21	Die Beiträge der Gemeinden werden nach Massgabe der Einwohnerzahl abgestuft jährlich festgesetzt. Die Beiträge aller anderen Mitglieder werden aufgrund der im Aufnahmebeschluss festgesetzten Kriterien jährlich festgesetzt		
Art. 22	Für die Verbindlichkeiten des Verbandes haftet ausschliesslich das Verbandsvermögen.		
Art. 23	Die Einnahmen des Vereins setzen sich zusammen aus: - den Mitgliederbeiträgen. Der Mitgliederbeitrag beträgt pro Kalenderjahr höchstens Fr. 50.00. - den freiwilligen Beiträgen der öffentlichen Hand. - den Vermögenserträgen. Weitere Einnahmen bilden Zuwendungen Dritter, Schenkungen und Spenden. Das Vereinsvermögen allein haftet für die Verbindlichkeiten des Vereins.	Kollektivmitglied	GR-Mitglied
Art. 10	Für die Verbindlichkeit des Verbandes haftet ausschliesslich dessen Vermögen. Eine persönliche Haftung der Mitglieder und Organe ist ausgeschlossen.	Vereinsmitglied	GR-Mitglied
Art. 4	Mitglieder des Vereins können politische Gemeinden und Kirchgemeinden sein. Es können auch weitere juristische und natürliche Personen Mitglied werden. Die Mitgliedschaft wird durch schriftliche Beitrittsklärung erworben. Mit dem Beitritt verpflichtet sich das Vereinsmitglied, den jeweiligen Jahresbeitrag nach Rechnungsstellung zu bezahlen.	Vereinsmitglied	GR-Mitglied
Art. 9	Die Mitgliederversammlung entscheidet über folgende Geschäfte: - Festsetzung der Mitgliederbeiträge	Vereinsmitglied	GR-Mitglied
Art. 17	Der Verein haftet ausschliesslich mit dem Vereinsvermögen. Für die jeweiligen Mietobjekte schliesst der Verein, wo nötig, angemessene Versicherungen ab.	Vereinsmitglied	GR-Mitglied
Verband bernischer Gemeinden	Der Verband koordiniert und vertritt die Interessen der bernischen Gemeinden bei deren Aufgabenerfüllung	Vereinsmitglied	GR-Mitglied
Förderverein pro Senectute Thun	Fachorganisation für alle Altersfragen.	Vereinsmitglied	GR-Mitglied
Verein Altersheim Riggisberg	Der Verein Altersheim Riggisberg betreibt in Erfüllung öffentlicher Aufgaben das vom Kanton Bern durch die Gesundheits- und Fürsorgedirektion mitfinanzierte Altersheim. Er hat zu diesem Zweck mit der Sitzgemeinde Einwohnergemeinde Riggisberg einen Leistungsvertrag abgeschlossen. Der Verein unterstützt damit die öffentliche Hand (Kanton, Gemeinden und Kirchgemeinden des Amtsbezirks Seftigen) in ihren Aufgaben im Bereich der institutionellen Altersbetreuung	Vereinsmitglied	GR-Mitglied
Verein für Notwohnungen Region Schwyz	Der Verein bietet Einzelpersonen oder Familien in einer Notituation als vorübergehende Wohnlösung eine Wohnmöglichkeit an. Die gesicherte Wohnsituation während einer bestimmten Zeit soll die Voraussetzung schaffen, um Wohnproblemen und anderen sozialen oder psychischen Schwierigkeiten entgegenzuwirken und um die Zukunft zu planen.	Vereinsmitglied	GR-Mitglied

Verein Thuner Ferienpass	Der Verein bezweckt, den Schülerinnen und Schülern des Amtsbezirks Thun periodisch einen Ferienpass anzubieten.										Pro bezogener Ferienpass für ein Kind aus Wattenwil bezahlt die Gemeinde Fr. 20.00	GR-Mitglied
Volkswirtschaft Berner Oberland	Wir setzen uns für eine nachhaltige Entwicklung des Wirtschafts- und Lebensraumes Berner Oberland ein. In den vier Bereichen Wirtschaft, Bildung, Kultur und Dienstleistungen konzentrieren wir uns auf die Verbesserung der Rahmenbedingungen und helfen bei der Lancierung von Projekten für eine zukunftsgerichtete Entwicklung mit.										Art. 4 Mittel Die Aufwendungen des Vereins werden finanziert durch: a) Mitgliederbeiträge b) Leistungen für Dritte c) Zuwendungen Art. 5 a) Die Mitgliederbeiträge werden jährlich durch die Generalversammlung festgesetzt. Für die Vereinschulden haftet ausschliesslich das Vereinsvermögen.	GR-Mitglied
Entwicklungsraum Thun	Der Verein fördert die Region als soziale, wirtschaftliche und ökologische Gemeinschaft sowie die regionale Bewusstheit der Gemeinden und ihrer Einwohnerinnen und Einwohner, unter Wahrung der Autonomie der Gemeinden und der übrigen Beteiligten. - Er setzt sich ein für eine zweckmässige und wirkungsvolle Zusammenarbeit der Gemeinden innerhalb der Region und schafft dazu das nötige Vertrauen. - Er vertritt die Gemeinden in überkommunalen Planungs- und Entwicklungsfragen gegenüber den zuständigen Stellen von Kanton und Bund. - Er setzt sich gleichermaßen für die Anliegen der Agglomeration Thun und des ländlichen Raumes der Region ein.										Finanzierung der allgemeinen Vereinsaufgaben Die Aufwendungen für die Tätigkeit der Vereinsorgane im Rahmen der Erfüllung der allgemeinen Aufgaben nach Art. 3 und 4 werden, soweit dazu nicht Mittel von dritter Seite zur Verfügung stehen, durch Beiträge sämtlicher Mitglieder gedeckt. Beiträge der Mitglieder - Der Verein finanziert seine Aufwendungen mit den ordentlichen Mitgliederbeiträgen, weiteren Beiträgen der Mitglieder, Zahlungen Dritter sowie Subventionen. - Die Delegiertenversammlung entscheidet über die Höhe der ordentlichen Mitgliederbeiträge zusammen mit dem jeweiligen Voranschlag oder separat. - Der Mitgliederbeitrag wird pro Kopf der Bevölkerung nach der massgeblichen Einwohnerzahl gemäss Artikel 7 des Gesetzes vom 27. November 2000 über den Finanz- und Lastenausgleich festgesetzt. Als Berechnungsgrundlage dient der Schnitt der Einwohnerzahl der drei letzten dem aktuellen Vereinsjahr vorangegangenen Jahre, für die am 1. Januar Zahlen verfügbar sind. - Erfordert ein Projekt, eine Massnahme oder die Aufgabenerfüllung dauernder Fach- oder Gebietskommissionen zusätzliche Beiträge der Mitglieder, so muss das Entscheidungskompetente Organ jedes Mitglieds darüber beschliessen. Der Einsetzungsbeschluss für eine dauernde Fach- oder Gebietskommission kann eine davon abweichende Regelung vorsehen.	GR-Mitglied
Mitgliedschaften in einfachen Gesellschaften, Kollektiv- und Kommanditgesellschaften*												
Regionale Kulturkonferenz Thun	Art. 41 Die RKK Thun nimmt für die Region Thun die Aufgaben wahr, die ihr durch das KFG zugewiesen sind, insbesondere die Ausarbeitung der Subventionsverträge gemäss Art. 13d KFG.										Art. 6 Verantwortliche Finanzträger der in Artikel 5 genannten Kulturinstitute sind der Kanton, die Einwohnergemeinde Thun und die beitragspflichtigen umliegenden Gemeinden. Die Anteile der einzelnen Finanzträger an der Finanzierung der Kulturinstitute sind in den Subventionsverträgen zu regeln.	GR-Mitglied

Vertragliche Beziehungen zur Erfüllung von Gemeindeaufgaben*										GR-Mitglied
Regionale Kadaversammelstelle Burgstein	Betrieb einer regionalen Kadaversammelstelle				Zusammenarbeitsvertrag				Art. 4 Der Aufwandüberschuss der Sammelstelle wird jährlich im Verhältnis zur Einwohnerzahl auf die Vertragsgemeinden aufgeteilt. Massgebend sind die Einwohnerzahlen auf Ende des Rechnungsjahres, welche die Finanzverwaltung des Kantons Bern gemäss Art. 7 des Gesetzes über den Finanz- und Lastenausgleich (FLAG) und Art. 5 der Verordnung über den Finanz- und Lastenausgleich (FLAV) erhoben werden.	GR-Mitglied
Schweiz. Konferenz für Sozialhilfe (SKOS)	Förderung von Kompetenz-, Koordination und Zusammenarbeit in der öffentlichen und privaten Sozialhilfe auf kommunaler, regionaler, kantonaler und eidg. Ebene				Mitglied				keine	keine bestimmte Vertretung
Wirtschaftsraum Thun (WRT)	Promotion des Wirtschaftsstandorts Region Thun				Vertragspartner				Art. 3 Die Vertragspartner bzw. Vertragspartnergruppen gemäss Bsp. a) bis c) Prämien verpflichtet sind, auf Beginn des Geschäftsjahres zur Verfügung der Gesellschaft Jahresbeiträge einzuzahlen. Bei den Gemeinden wird der Beitrag grundsätzlich nach Massgabe ihrer Grösse gemessen an der Bevölkerung und nach folgenden Kriterien festgesetzt: a) Gemeinden bis 3'500 Einwohner: Fr. 4'000 b) Gemeinden mit 3'501 bis 6'000 Einwohner: Fr. 5'000 c) Gemeinden mit über 6'000 Einwohner: Fr. 1'000 pro 1000 Einwohner	GR-Mitglied

11.6 Gewährleistungsspiegel

Name, Sitz, Rechtsform	Eigentümer wesentliche Miteigentümer	Angaben zu den gesicherten Leistungen Art, Betrag, Verfall, Zinsangaben usw.	Zahlungsströme im Berichtsjahr	Spezifische zusätzliche Angaben
Privatrechtliche Unternehmen (nach OR/ZGB)				
Öffentlich-rechtliche Unternehmen (nach Gemeindegesetz)				
keine				
Öffentlich-rechtliche Verträge				
Previs Vorsorge, Wabern	Stiftung			Deckungsgrad im Jahr 2021 Service Public: 110,15% Comunitas: 109,12 % Strategie 30: 110,36 %
Weitere Verpflichtungen (Atlasfen, Leasing usw.)				
Gemeindeanteil LA EL				Periodengerechte Abgrenzung nicht zwingend notwendig
Gemeindeanteil LA FAZU				Periodengerechte Abgrenzung nicht zwingend notwendig
Gemeindenanteil LA Sozialhilfe				Periodengerechte Abgrenzung nicht zwingend notwendig

11.7 Anlagespiegel

Anlagespiegel 2022
 Finanzvermögen

		108 Finanzvermögen Sachanlagen				
		1080	1084	1086	1087	1089
		Grundstücke unüberbaut	Gebäude Finanzvermögen	Mobilien des Finanz- vermögens	Anlagen im Bau Finanzvermögen	Übrige Sachanlagen FV
Anschaffungskosten	Anlagewert	01.01. 2022	506'476.50	1'627'569.15	1.00	
	Zuwachs/ Zugänge	2022		55'449.65		
	Abgänge	2022				
	Umgliederungen	2022				
	Anlagewert	31.12. 2022	506'476.50	1'683'018.80	1.00	0.00
kumulierte Wertberichtigungen	Stand per	01.01. 2022				
	Wertminderungen	2022				
	Aufwertungen	2022				
	Umgliederungen	2022				
	Stand per	31.12. 2022	0.00	0.00	0.00	0.00
Buchwerte	Buchwert netto	31.12. 2022	506'476.50	1'683'018.80	1.00	0.00
	davon Anlagen in Leasing	31.12. 2022				
	Versicherungswerte	31.12. 2022				

Anlagespiegel **2022**
Sachanlagen Verwaltungsvermögen

		140 Sachanlagen Verwaltungsvermögen									
		1400	1401	1402	1403	1404	1405	1406	1407	1409	
		Grundstücke unbebauet	Strassen/ Verkehrswege	Wasserbau	Tiefbauten übrige	Hochbauten	Waldungen/ Alpen	Mobilien	Anlagen im Bau	Übrige Sachanlagen* (ohne 14099)	
Anschaffungskosten	Anlagewert		683'692.85	7'773.55	1'467'745.45	4'740'607.25	115'000.00	817'733.00	786'400.90		
	Zuwachs/ Zugänge	01.01. 2022	86'870.80		821'232.05	99'797.75		166'354.90	391'70.60		
	Abgänge	2022							628'100.30		
	Umgliederungen	2022									
	Anlagewert	31.12. 2022	0.00	770'563.65	7'773.55	2'288'977.50	4'840'405.00	115'000.00	984'087.90	197'471.20	0.00
kumulierte ordentliche Abschreibungen	Stand per	01.01. 2022	-92'007.33	-298.19	-158'644.62	-558'486.23	-14'950.00	-338'560.25			
	Planmäßige Abschreibungen	2022	20'238.34	155.47	46'260.83	170'154.14	2'875.00	61'001.95			
	Ausserplanmäßige Abschreibungen	2022									
	Wertkorrekturen	2022									
	Stand per	31.12. 2022	0.00	-112'245.67	-453.66	-204'905.45	-728'640.37	-17'825.00	-399'562.20	0.00	0.00
Buchwerte	Buchwert netto	31.12. 2022	658'317.98	7'319.89	2'084'072.05	4'111'764.63	97'175.00	584'525.70	197'471.20	0.00	
	davon Anlagen in Leasing	31.12. 2022									
	Versicherungswerte	31.12. 2022									

* darin nicht enthalten ist das bestehende VV bei Einführung von HRM2:

	Saldo per 01.01. 2022	Kumulierte Wertberichtigungen	Saldo per 31.12.
Algemeiner Haushalt	14099.01 4'549'385.08	3'412'022.55	1'137'362.53
Oberstufenschulzentrum	14099.02 1'601'507.95	1'201'134.00	400'373.95
Feuerwehr	14099.03 753'629.90	564'975.00	188'654.90
Wasserversorgung	14099.30 1'346'834.70	733'345.00	613'489.70
Total	8'251'357.63	5'911'476.55	2'339'881.08

Anlagespiegel 2022
 Übriges Verwaltungsvermögen

	142 Immaterielle Anlagen VV		144 Darlehen VV 1441-1447 Darlehen	145 Beteiligungen VV 1452-1456 Beteiligungen	146 Investitionsbeiträge VV 1460-1469 Investitionen
	1420 Informatik	1427 immat. Anlagen in Realisierung			
	1421 & 1429 übrige immaterielle Anlagen				
Anlagewert	713'342.65	396'444.38	205'000.00	16'403.00	1'086'564.29
Zuwachs/ Zugänge		29'937.25			145'936.30
Abgänge			14'000.00		
Umgliederungen					
Anlagewert	713'342.65	0.00	191'000.00	16'403.00	1'232'500.59
Stand per	01.01. 2022	-538'271.91			-119'005.93
Planmässige Abschreibungen	2022	69'350.37			26'898.25
Ausserplanmässige Abschreibungen	2022				
Wertkorrekturen	2022				
Stand per	31.12. 2022	-607'622.28	0.00	0.00	-145'904.18
Buchwert netto	31.12. 2022	105'720.37	191'000.00	16'403.00	1'086'596.41
davon Anlagen in Leasing	31.12. 2022				
Versicherungswerte	31.12. 2022				

11.8 Kreditkontrolle

11.8.1 Verpflichtungskredite für Investitionen

Verpflichtungskreditkontrolle per 31.12.2022

Allgemeine Investitionen

Bewilligungsdatum	Bewilligungsorgan	Kreditsumme Brutto	Kreditsumme Netto	Objektbezeichnung	Fibu-Konto-Nr.	Kummulierte Ausgaben 01.01.2022 (inkl. MwSt.)	Investitionsausgaben Jahr 2022 (inkl. MwSt.)	Kummulierte Ausgaben 31.12.2022 (inkl. MwSt.)	Kummulierte Einnahmen 01.01.2022 (inkl. MwSt.)	Investitionseinnahmen Jahr 2022 (inkl. MwSt.)	Kummulierte Einnahmen 31.12.2022 (inkl. MwSt.)	Saldo (+) Restkredit (-) Kreditüber-tetung	Abrech-nungs-datum
06.06.2018	GV	2'910'000.00	2'910'000.00	Neubau Kindergarten, Tagesschule, Kita (inkl. Kredit für Planung Schulraumbedürfnisse)	2170.5040.06	2'735'068.14	0.00	2'735'068.14	0.00	180'000.00	180'000.00	174'931.86	14.06.2022
05.12.2019	GV	200'000.00	200'000.00	Sanierung Schmittestrasse	6150.5010.30 + 6150.5010.22	32'548.80	4'215.75	36'764.55	0.00	0.00	0.00	163'235.45	
02.12.2021	GV	530'000.00	530'000.00	Sanierung Gemeindehaus, Vorgasse 1	0290.5040.19	0.00	0.00	0.00	0.00	0.00	0.00	530'000.00	

Wasserversorgung

Bewilligungsdatum	Bewilligungsorgan	Kreditsumme Brutto	Kreditsumme Netto	Objektbezeichnung	Fibu-Konto-Nr.	Kummulierte Ausgaben 01.01.2022 (inkl. MwSt.)	Investitionsausgaben Jahr 2022 (inkl. MwSt.)	Kummulierte Ausgaben 31.12.2022 (inkl. MwSt.)	Kummulierte Einnahmen 01.01.2022 (inkl. MwSt.)	Investitionseinnahmen Jahr 2022 (inkl. MwSt.)	Kummulierte Einnahmen 31.12.2022 (inkl. MwSt.)	Saldo (+) Restkredit (-) Kreditüber-tetung	Abrech-nungs-datum
05.09.2019	GV	362'000.00	362'000.00	Sanierung Trinkwasserleitung Burgsteinstrasse	7101503118	293'117.00	148.75	293'265.75	0.00	0.00	0.00	68'734.25	
05.12.2019	GV	455'000.00	455'000.00	Sanierung Trinkwasserleitung Schmittestrasse	7101503113	289'585.75	218.25	289'804.00	0.00	0.00	0.00	165'196.00	

Kanalisation

Bewilligungsdatum	Bewilligungsorgan	Kreditsumme Brutto	Kreditsumme Netto	Objektbezeichnung	Fibu-Konto-Nr.	Kummulierte Ausgaben 01.01.2022 (inkl. MwSt.)	Investitionsausgaben Jahr 2022 (inkl. MwSt.)	Kummulierte Ausgaben 31.12.2022 (inkl. MwSt.)	Kummulierte Einnahmen 01.01.2022 (inkl. MwSt.)	Investitionseinnahmen Jahr 2022 (inkl. MwSt.)	Kummulierte Einnahmen 31.12.2022 (inkl. MwSt.)	Saldo (+) Restkredit (-) Kreditüber-tetung	Abrech-nungs-datum
08.06.2017	GV	390'000.00	390'000.00	ZPP Grundbachstrasse (Ausführung Abwasser)	7201.5032.15	32'511.90	160'187.30	192'699.20	0.00	0.00	0.00	197'300.80	

11.8.2 Nachkredite

Nachkreditabelle

In der Liste sind Beträge über CHF 5'000.00 enthalten (Gemeinderatsbeschluss vom 20.02.2002)

Konto	Budget	Rechnung	Überschreitung	Nachkredit		Datum	Begründung
				Gebunden	Kompetenz GR		
0220 Allgemeine Dienste	733'220.00	740'980.75	7'760.75		7'760.75	21.02.2022	Umwandlung BM S-Stelle in eine 50%-Stelle ohne Ausbildungszwecke.
3040.01 Löhne des Verwaltungs- und Betriebspersonals							
0220 Allgemeine Dienste	197'260.00	290'778.87	93'518.87		93'518.87		Mehrkosten für beanspruchte Dienstleistungen der Regionalen Bauverwaltung Regio BV.
3940.01 Interne Verrechnungen von Dienstleistungen							
0226 Regionale Bauverwaltung Regio BV	707'950.00	757'135.20	49'185.20		49'185.20	12.01.2022 + 18.10.2022	Aufstockung Stellenetat und Auszahlung Überstunden.
3040.01 Löhne des Verwaltungs- und Betriebspersonals							
0226 Regionale Bauverwaltung Regio BV	12'100.00	20'725.00	8'625.00		8'625.00	04.07.2022	Weiterbildungskosten für Personal.
3090.01 Aus- und Weiterbildung des Personals							
2120 Primarstufe	1'502'970.00	1'624'018.25	121'048.25	121'048.25			Der Gemeindeanteil an die Lastenverteilung ist höher ausgefallen.
3611.01 LA-Beiträge an Kanton (Lehrerbildungen)							
2130 Sekundarstufe 1	19'650.00	24'843.60	5'193.60		5'193.60	20.02.2023	Supportkosten für Inbetriebnahme iPads für Schüler*innen.
3130.02 Dienstleistungen Dritter (EDV-Support)							
2130 Sekundarstufe 1	1'633'410.00	1'702'569.95	69'159.95	69'159.95			Der Gemeindeanteil an die Lastenverteilung ist höher ausgefallen.
3611.01 LA-Beiträge an Kanton (Lehrerbildungen)							
2130 Sekundarstufe 1	10'1460.00	113'208.55	11'748.55	11'748.55			Die Schulkosten für auswärtigen Schulbesuch sind höher ausgefallen als budgetiert, insbesondere die Kosten für den gymnasialen Unterricht.
3612.01 Entschädigungen an Gemeinden und Gemeindeverbände							
2170 Schulliegenschaften							
Primarschule und Kindergarten	218'050.00	223'158.45	5'108.45		5'108.45		Mehrkosten für Besoldungen.
3040.01 Löhne des Verwaltungs- und Betriebspersonals							
4331 Schulzahnpflege	10'500.00	18'624.85	8'124.85	8'124.85			Die Rechnung für die Schüleruntersuchungen vom Vorjahr sind verspätet eingegangen und im Rechnungsjahr 2022 verbucht worden.
3136.01 Honorare privatärztlicher Tätigkeit							
5451 Kinderkrippen und Kinderhorte							
3637.01 Leistungen an Private	50'000.00	66'978.00	16'978.00	16'978.00			Der Gemeindeanteil an den Kosten für die KTAS sind höher ausgefallen als budgetiert. Auf der anderen Seite sind die Subventionen ebenfalls höher ausgefallen - siehe Konto 5451461101

Konto	Budget	Rechnung	Überschreitung	Nachkredit			Datum	Begründung
				Gebunden	Kompetenz GR	Kompetenz GV		
5796 Regionaler Sozialdienst	857'000.00	92'1421.00	64'421.00		64'421.00		29.03.2022	Erhöhung Stellenetat.
3010.01 Löhne des Verwaltungs- und Betriebspersonals								
6150 Gemeindestrassen	40'000.00	45'335.14	5'335.14		5'335.14			Das Verbrauchsmaterial für zwingend notwendige Strassenreparaturen sind höher ausgefallen.
3101.02 Betriebs- und Verbrauchsmaterial								
7101 Wasserwerk (Gemeindebetrieb)	35'000.00	44'502.80	9'502.80		9'502.80			Die Kosten für die Reparaturen von Lecks sind höher ausgefallen.
3143.01 Unterhalt Tiefbauten (Wasserleitungen)								
5451 Kinderkrippen und Kinderhorte	15'000.00	76'642.65	61'642.65	61'642.65				Der Gemeindeanteil an den Kosten für die KITAS sind höher ausgefallen als budgetiert. Auf der anderen Seite sind die Subventionen ebenfalls höher ausgefallen - siehe Konto 5451461101
3637.01 Leistungen an Private								
7301 Abfall (Gemeindebetrieb)	75'000.00	90'346.30	15'346.30		15'346.30			Mehrkosten für die Spezialsammlungen (Papier, Oel, Eisen, Glas, etc.).
3130.02 A bfuhr- und Deponiekosten Spezialsammlungen								
7410 Gewässererbauungen	30'000.00	122'597.05	92'597.05	92'597.05				Der Gemeindebeitrag an den Wasserbauverband obere Gürbe ist massiv höher ausgefallen, da mehr Unterhaltskosten und weniger Investitionskosten angefallen sind.
3632.01 Beiträge an Gemeinden und Gemeindeverbände								
9100 Allgemeine Gemeindesteuern	60'000.00	68'356.63	8'356.63	8'356.63				Die Steuerabschreibungen aufgrund von Verlustscheinen sind höher ausgefallen.
3181.01 Forderungsverluste allgemeine Gemeindesteuern								
9300 Finanz- und Lastenausgleich	566'100.00	574'275.00	8'175.00	8'175.00				Der Gemeindeanteil ist höher ausgefallen.
3621.60 Lastenausgleich neue Aufgabenteilung								
9610 Zinsen	29'800.00	41'817.05	12'017.05		12'017.05			Da die Bestände in den Rechnungsausgleichen und Vorfinanzierungen höher waren als angenommen, fielen die verrechneten Zinsen höher aus.
3409.02 Verrechnete Zinsen und Zinsaufwand (SF)								
9630 Liegenschaften des Finanzvermögens	5'400.00	19'238.40	13'838.40		13'838.40			Zwingend notwendige Reparaturarbeiten mussten ausgeführt werden.
3430.01 Baulicher Unterhalt Grundstücke FV								
Total	6'899'870.00	7'587'553.49	687'683.49	397'830.93	289'852.56	-		

11.9 Weitere massgebende Angaben

11.9.1 Werterhaltungskosten Einlage in die SF Werterhalt Wasserversorgung

Wiederbeschaffungswert, Werterhaltungskosten und Einlage in die Spezialfinanzierung Werterhalt für Wasserversorgungsanlagen ¹

Rechnungsjahr: 2022

Wasserversorgung: Wattenwil

Kontaktperson: Markus Jutzeler

Telefon: 033 359 59 32

Datengrundlagen	Geschätzt
	<input checked="" type="checkbox"/> GWP
	<input type="checkbox"/> Anlagenbuchhaltung

	① Wiederbeschaffungswert brutto in Fr.	② Beiträge Dritter ² in Fr.	③ Wiederbeschaffungswert netto in Fr. (① - ②)	④ Nutzungsdauer in Jahren	⑤ Erneuerungsrate in % (100/④)	⑥ Werterhaltungskosten in Fr./Jahr (③*⑤)
Anlageteile						
1. Wasserfassungen	12'000	-	12'000	50	2.00%	240
2. Aufbereitungsanlagen	-	-	-	33	3.00%	-
3. Pumpwerke, Druckreduzier- und Messschächte	20'000	-	20'000	50	2.00%	400
4. Leitungen und Hydranten	13'366'285	-	13'366'285	80	1.25%	167'079
5. Reservoirs	-	-	-	66	1.50%	-
6. Mess-, Steuerungs-, Fernwirkanlagen	-	-	-	20	5.00%	-
7. Einkaufssummen an andere Wasserversorgungen ³	30'000	-	30'000	33	3.00%	900
Total 1 - 7	13'428'285	-	13'428'285			168'619

⑦ Bestand Verwaltungsvermögen in Franken oder	1'828'420	in Prozent von ③: (100*⑦/③)	0%
⑧ Bestand Spezialfinanzierung Werterhalt in Franken	687'525	in Prozent von ③: (100*⑧/③)	5%

Bemerkungen:

⑨ Gewählter Einlagesatz in Prozent ⁵	60%
⑩ Einlage in SF Werterhalt in Franken (⑥ x ⑨)	101'171
① Anzahl Einwohner im Versorgungsgebiet	2'300
② Einlage pro Einwohner in Franken (⑩ / ①)	44

Datum: 31.12.2022

Unterschrift: _____

11.9.2 Werterhaltungskosten und Einlage in die SF Werterhalt Abwasseranlagen

Wiederbeschaffungswert, Werterhaltungskosten und Einlage in die Spezialfinanzierung Werterhalt für die kommunalen Abwasseranlagen und gegebenenfalls den Gemeindeanteil an den regionalen Anlagen ¹

Rechnungsjahr: 2022

Gemeinde: 3665 Wattenwil

Kontaktperson: Markus Jutzeler

Telefon: 033 359 59 32

E-Mail:

Aktualisierungsjahr:

Datengrundlagen AWA
 Gemeinde Anlagenbuchhaltung 2021

Datengrundlagen AWA
 Verband Anlagenbuchhaltung 2021

1. Gemeindeanlagen

	① Wieder- beschaffungswert in Fr.	② Nutzungsdauer in Jahren	③ Erneuerungsrate in % (100/②)	④ Wertesammlungskosten in Fr./a (①*③)	⑤ Einlage- satz ² %	⑥ Einlage in die Spezialfinanzierung in Fr./a (④*⑤)
1.1 Kanalisationsen	20'000'000	80	1.25%	250'000	60%	150'000
1.2 Spezialbauwerke	30'000	50	2.00%	600	60%	360
1.3 Abwasserreinigungsanlagen		33	3.00%	-		-
Total 1 (1.1 - 1.3) bzw. mittlerer Einlagesatz (Spalte ⑥)	20'030'000			250'600	60%	150'360

2. Gemeindeanteil an regionalen Anlagen ³

2.1 Kanalisationsen	5'760'000	80	1.25%	72'000	60%	43'200
2.2 Spezialbauwerke		50	2.00%	-		-
2.3 Abwasserreinigungsanlagen	3'708'000	33	3.00%	111'240	60%	66'744
Total 2 (2.1 - 2.3) bzw. mittlerer Einlagesatz (Spalte ⑥)	9'468'000			183'240	60%	109'944

Total 1 + 2 bzw. mittlerer Einlagesatz (Spalte ⑥)

Total 1 + 2 bzw. mittlerer Einlagesatz (Spalte ⑥)	29'498'000			433'840	60%	260'304
Einmalige Anschlussgebühren, an Einlage angerechnet ⁴						-
Einlage Spezialfinanzierung abzüglich Anschlussgebühren						260'304

① Stand Verwaltungsvermögen	1'234'728	in Prozent von ①: (100*⑦/①)	4.2%	Höchstens Fr. 200 / EW ⁵
⑤ Stand Spezialfinanzierung Werterhalt	6'517'693	in Prozent von ①: (100*⑥/①)	22.1%	EW ⁶
				Fr./EW
				2'300
				113

Bemerkungen:

Datum:

31. Dez 22

Unterschrift:

	Bestand 1.1	Zuwachs	Abgang	Bestand 31.12.
Aktiven				
10 Finanzvermögen	26'671'826.31	63'373'478.82	61'912'692.13	28'132'613.00
100 Flüssige Mittel und kurzfristige Geldanlagen	14'572'130.88	61'985'019.38	60'155'890.35	16'401'259.91
1000 Kasse	7'124'076.08	26'195'930.92	24'199'543.05	9'120'463.95
10000 Kasse	2'101.05	75'350.20	73'406.05	4'045.20
10000.01 Kasse	2'101.05	75'350.20	73'406.05	4'045.20
1001 Post	252'283.83	2'183'521.67	1'628'600.14	807'205.36
10010 Post Geschäftskonten	252'283.83	2'183'521.67	1'628'600.14	807'205.36
10010.01 Postchek Kto. Nr. 30-90979-8	252'283.83	2'183'521.67	1'628'600.14	807'205.36
1002 Bank	6'869'691.20	23'937'059.05	22'497'536.86	8'309'213.39
10020 Bankkontokorrente	6'869'691.20	23'937'059.05	22'497'536.86	8'309'213.39
10020.01 BEKB KK Nr.20.943.701.0.60	1'156'188.41	2'791'746.67	3'925'696.18	22'238.90
10020.02 RB Gürbe Nr. 11379.04	476'318.73	5'288'752.07	4'923'818.27	841'252.53
10020.03 RB Gürbe Wattenwil-Marsch CH438009800000137914	16'435.90	7'950.00	7'010.00	17'375.90
10020.06 RB Gürbe Sozialdienst CH3380098000001989948	421'291.22	3'100'000.00	3'108'902.86	412'388.36
10020.07 AEK Bank 1826CH94 0870 4019 2181 6114 6	4'787'132.50	12'743'248.61	10'532'109.55	6'998'271.56
10020.08 RB Gürbe (z.G. OSZW)CH98 8009 8000 0070 5625 2	12'324.44	5'361.70		17'686.14
101 Forderungen	4'462'491.88	34'946'874.96	35'123'147.40	4'286'219.44
1010 Forderungen aus Lieferungen und Leistungen an Dritte	263'578.69	9'183'611.71	9'152'347.49	294'842.91
10100 Forderungen aus Lieferungen und Leistungen	263'578.69	9'183'611.71	9'152'347.49	294'842.91
10100.01 Debitoren, diverse	82'987.89	2'565'192.06	2'587'550.29	60'629.66
10100.02 Eidg. Steuerverwaltung, Verrechnungssteuerguthaben	185.85	185.85	185.85	185.85
10100.03 Debitoren Mietzins	50.00	145'150.00	144'700.00	500.00

	Bestand 1.1	Zuwachs	Abgang	Bestand 31.12.
10100.04	158'937.60	6'324'812.75	6'343'433.85	140'316.50
10100.05	2'000.25	15'000.00	14'999.65	2'000.60
10100.10		58.20	58.20	
10100.21	19'417.10	131'130.35	61'419.65	89'127.80
10100.22		2'082.50		2'082.50
1012	1'819'784.10	21'826'682.02	21'820'980.27	1'825'485.85
10120	1'819'784.10	21'826'682.02	21'820'980.27	1'825'485.85
10120.01	1'891'963.75	10'850'076.81	10'937'798.71	1'804'241.85
10120.10	2'520.35	10'976'605.21	10'878'481.56	100'644.00
10120.99	-74'700.00		4'700.00	-79'400.00
1014	2'378'170.19	3'783'866.23	3'997'170.19	2'164'866.23
10140	2'378'170.19	3'783'866.23	3'997'170.19	2'164'866.23
10140.01	2'332'170.19	3'789'866.23	3'997'170.19	2'124'866.23
10140.02	46'000.00	-6'000.00		40'000.00
1016	958.90	32'361.95	32'296.40	1'024.45
10160	958.90	32'361.95	32'296.40	1'024.45
10160.01	600.00	31'209.95	31'209.95	600.00
10160.04	224.10	1'152.00	1'021.05	355.05
10160.05	134.80		65.40	69.40
1019		120'353.05	120'353.05	
10190		41'052.30	41'052.30	
10190.01		41'052.30	41'052.30	
10192		79'300.75	79'300.75	
10192.10		12'290.25	12'290.25	
10192.20		46'628.30	46'628.30	
10192.30		20'382.20	20'382.20	

	Bestand 1.1	Zuwachs	Abgang	Bestand 31.12.
104 Aktive Rechnungsabgrenzungen	794'627.30	744'336.40	794'627.30	744'336.40
1043 Transfers der Erfolgsrechnung	794'627.30	744'336.40	794'627.30	744'336.40
10430 RA Transfers der Erfolgsrechnung	794'627.30	744'336.40	794'627.30	744'336.40
10430.01 Transitorische Aktiven				
106 Vorräte	56'688.97	42'427.45	38'572.60	60'543.82
1060 Vorräte	56'688.97	42'427.45	38'572.60	60'543.82
10600 Vorräte	56'688.97	42'427.45	38'572.60	60'543.82
10600.01 REKA-Checks	8'250.00	8'000.00	11'230.00	5'020.00
10600.02 Heizöl	16'414.00	20'721.85	17'491.65	19'644.20
10600.03 Büromaterial Verwaltung	13'638.45	8'361.45	3'245.70	18'754.20
10600.04 Vorräte Reinigungsmaterial Oberstufenschule	3'371.55	69.85		3'441.40
10600.05 Vorräte Reinigungsmaterial Primarschule	2'273.90		493.05	1'780.85
10600.07 Büromaterial Sozialdienst	2'016.25	2'715.05	2'160.55	2'570.75
10600.08 Werbematerial (Postkarten/Tragtaschen/Kalender)	8'125.27	787.55	761.75	8'151.07
10600.09 Abstimmcouverts	2'525.55	1'470.10	2'864.80	1'130.85
10600.20 Produkte Naturpark Gantrisch	74.00	301.60	325.10	50.50
107 Finanzanlagen	200.00			200.00
1070 Aktien und Anteilscheine	200.00			200.00
10700 Aktien und Anteilscheine	200.00			200.00
10700.01 Anteilschein Nr. 13403 RB Gürbe Wattenwil	200.00			200.00

	Bestand 1.1	Zuwachs	Abgang	Bestand 31.12.
108 Sachanlagen FV	2'134'046.65	55'449.65		2'189'496.30
1080 Grundstücke FV	506'476.50			506'476.50
10800 Grundstücke FV	506'476.50			506'476.50
10800.01 Grundstücke FV	506'476.50			506'476.50
1084 Gebäude FV	1'627'569.15	55'449.65		1'683'018.80
10840 Gebäude FV	1'627'569.15	55'449.65		1'683'018.80
10840.01 Gebäude FV	1'627'569.15	55'449.65		1'683'018.80
1086 Mobilien FV	1.00			1.00
10860 Mobilien FV	1.00			1.00
10860.01 Mobile Sachanlagen RSD	1.00			1.00
14 Verwaltungsvermögen	12'099'695.43	1'388'459.44	1'756'801.78	11'731'353.09
140 Sachanlagen VV	10'472'522.31	1'213'426.10	1'605'420.88	10'080'527.53
1401 Strassen / Verkehrswege	591'685.52	86'870.80	20'238.34	658'317.98
14010 Strassen / Verkehrswege	591'685.52	86'870.80	20'238.34	658'317.98
14010.01 Strassen	683'692.85	86'870.80		770'563.65
14010.99 WB Strassen / Verkehrswege allgemeiner Haushalt	-92'007.33		20'238.34	-112'245.67
1402 Wasserbau	7'475.36		155.47	7'319.89
14020 Wasserbau	7'475.36		155.47	7'319.89
14020.01 Wasserbau	7'773.55			7'773.55
14020.99 WB Wasserbau	-298.19		155.47	-453.66

	Bestand 1.1	Zuwachs	Abgang	Bestand 31.12.
1403 Tiefbauten	1'309'100.83	821'232.05	46'260.83	2'084'072.05
14030 Tiefbauten	54'585.40		2'699.10	51'886.30
14030.01 Tiefbauten	67'477.40			67'477.40
14030.99 WB Tiefbauten	-12'892.00		2'699.10	-15'591.10
14031 Tiefbauten Wasserwerk	834'158.50	361'934.80	30'290.59	1'165'802.71
14031.01 Wasserversorgungsanlagen	938'037.00	361'934.80		1'299'971.80
14031.99 WB Tiefbauten Wasserwerk	-103'878.50		30'290.59	-134'169.09
14032 Tiefbauten Abwasserbeseitigung	420'356.93	459'297.25	13'271.14	866'383.04
14032.01 Kanalisationsanlage	462'231.05	459'297.25		921'528.30
14032.99 WB Tiefbauten Abwasserbeseitigung	-41'874.12		13'271.14	-55'145.26
1404 Hochbauten	4'182'121.02	99'797.75	170'154.14	4'111'764.63
14040 Hochbauten	4'182'121.02	99'797.75	170'154.14	4'111'764.63
14040.01 Hochbauten gemäss Detailverzeichnis	4'740'607.25	99'797.75		4'840'405.00
14040.99 WB Hochbauten	-558'486.23		170'154.14	-728'640.37
1405 Waldungen	100'050.00		2'875.00	97'175.00
14050 Waldungen	100'050.00		2'875.00	97'175.00
14050.01 Schutzwaldpflege Gürbewald	115'000.00			115'000.00
14050.99 WB Waldungen	-14'950.00		2'875.00	-17'825.00
1406 Mobilien VV	479'172.75	166'354.90	61'001.95	584'525.70
14060 Mobilien VV	479'172.75	166'354.90	61'001.95	584'525.70
14060.01 Fahrzeuge Werkgruppe	290'013.20			290'013.20
14060.02 Tanklöschfahrzeug	479'143.05			479'143.05
14060.04 Maschinen, Geräte der Feuerwehr	29'115.50			29'115.50
14060.05 Strassenbeleuchtung	19'461.25			19'461.25
14060.06 Salzsilo Werkhof		166'354.90		166'354.90

	Bestand 1.1	Zuwachs	Abgang	Bestand 31.12.
14060.98	WB Mobilien Feuerwehr		38'669.70	-262'382.28
14060.99	WB Mobilien VV		22'332.25	-137'179.92
1407	Anlagen im Bau VV	39'170.60	628'100.30	197'471.20
14070	Allgemeiner Haushalt	23'728.25	122'601.15	120'359.40
14070.01	Anlagen im Bau allgemeiner Haushalt	23'728.25	122'601.15	120'359.40
14071	Wasserversorgung	4'547.50	325'585.15	49'127.90
14071.01	Anlagen im Bau Wasserversorgung	4'547.50	325'585.15	49'127.90
14072	Abwasserentsorgung	10'894.85	179'914.00	27'983.90
14072.01	Anlagen im Bau Abwasserentsorgung	10'894.85	179'914.00	27'983.90
1409	Übrige Sachanlagen	676'634.85	676'634.85	2'339'881.08
14099	Sammelkonto bestehendes Verwaltungsvermögen HRM 1	3'016'515.93	676'634.85	2'339'881.08
14099.01	Verwaltungsvermögen allg. Haushalt			4'549'385.08
14099.02	Verwaltungsvermögen Oberstufenschulzentrum			1'601'507.95
14099.03	Verwaltungsvermögen Feuerwehr			753'629.90
14099.30	Verwaltungsvermögen Wasserversorgungsanlagen			1'346'834.70
14099.96	WB bestehendes VV Wasserversorgungsanlagen		101'171.00	-733'345.00
14099.97	WB bestehendes VV Oberstufenschulzentrum		133'458.00	-1'201'134.00
14099.98	WB bestehendes VV Feuerwehr		62'885.00	-564'975.00
14099.99	WB bestehendes VV allgemeiner Haushalt		379'120.85	-3'412'022.55
142	Immaterielle Anlagen	29'937.25	111'322.86	356'826.15
1420	Allgemeiner Haushalt	69'350.37	69'350.37	105'720.37
14200	Informatik	175'070.74	69'350.37	105'720.37
14200.01	Informatik Primarstufe			131'685.95
14200.02	Informatik Oberstufenschule			287'666.40
14200.03	Informatik Gemeindeverwaltung.			293'990.30
14200.98	WB Informatik Oberstufen schule		24'133.75	-227'162.65

	Bestand 1.1	Zuwachs	Abgang	Bestand 31.12.
14200.99	WB Informatik		45'216.62	-380'459.63
1429	Übrige Immaterielle Anlagen	29'937.25	41'972.49	251'105.78
14290	Allgemeiner Haushalt	29'937.25	41'972.49	251'105.78
14290.02	Verkehrsrichtplan	127.50		142'838.18
14290.06	ÖREB			9'924.20
14290.07	Planung Schulraumbefürfnisse			29'022.20
14290.08	Realisierung "Medi Center"			10'800.00
14290.09	Überbauungsordnung Bärenzentrum			5'755.20
14290.10	Archivreorganisation			32'771.90
14290.11	Neuvermessung	27'933.75		86'195.55
14290.12	Periodische Plannachführung PNF			44'123.80
14290.13	Erstellung Naturgefahrenkarte			13'644.05
14290.14	Umsetzung BMBV	1'876.00		51'306.55
14290.99	WB Immaterielle Anlagen		41'972.49	-175'275.85
144	Darlehen		14'000.00	191'000.00
1445	Darlehen an private Unternehmungen		14'000.00	191'000.00
14450	Darlehen an private Unternehmungen		14'000.00	191'000.00
14450.01	FC Wattenwil, Darlehen		14'000.00	191'000.00
145	Beteiligungen, Grundkapital			16'403.00
1454	Beteiligungen an öffentlichen Unternehmungen			16'403.00
14540	Beteiligungen an öffentlichen Unternehmungen			16'403.00
14540.01	Beteiligungen gemäss Verzeichnis			16'403.00

	Bestand 1.1	Zuwachs	Abgang	Bestand 31.12.
146	Investitionsbeiträge	145'096.09	26'058.04	1'086'596.41
1462	Investitionsbeiträge an Gde. und Zweckverbände	145'096.09	26'058.04	1'086'596.41
14620	Allgemeiner Haushalt	40'602.95	18'561.22	746'235.13
14620.01	Investitionsbeiträge allgemeiner Haushalt	40'602.95		852'075.09
14620.99	WB Investitionsbeiträge allgemeiner Haushalt	-87'278.74	18'561.22	-105'839.96
14622	Investitionsbeiträge an Gde. und Zweckv. Abwasserent.	104'493.14	7'496.82	340'361.28
14622.01	Investitionsbeitrag ARA Gürbetal	105'333.35		380'425.50
14622.99	WB Investitionsbeitr. an Gde. und Zweckv. Abwasserent.	-840.21	7'496.82	-40'064.22
	Passiven	23'255'983.97	21'795'197.28	28'132'613.00
20	Fremdkapital	20'252'041.61	19'949'265.25	10'241'872.05
200	Laufende Verbindlichkeiten	20'108'016.91	19'804'630.50	799'247.06
2000	Laufende Verbindl. aus Lief. u. Leistungen von Dritten	10'508'143.06	10'217'226.55	733'917.11
20000	Laufende Verbindl. aus Lief. u. Leistungen von Dritten	9'434'616.31	9'143'699.80	733'917.11
20000.01	Kreditorensammelkonto	9'423'020.11	9'132'103.60	733'917.11
20000.02	Abrechnungskonto Sachversicherungen	11'596.20	11'596.20	
20001	Kreditoren Sozial- und Personalversicherungen	1'073'526.75	1'073'526.75	
20001.01	Abrechnungskonto Sozialversicherungsbeiträge	462'760.85	462'760.85	
20001.02	Abrechnungskonto Unfallversicherung	49'712.20	49'712.20	
20001.04	Abrechnungskonto Pensionskassenbeiträge	460'866.20	460'866.20	
20001.05	Abrechnungskonto Krankentaggeldversicherungen	49'110.65	49'110.65	
20001.06	Kreditor Familienausgleichskasse	51'076.85	51'076.85	

	Bestand 1.1	Zuwachs	Abgang	Bestand 31.12.
2002		102'873.15	102'873.15	
Steuern				
20022		102'873.15	102'873.15	
Steuerschulden MWST				
20022.10		15'738.15	15'738.15	
20022.20		63'528.90	63'528.90	
20022.30		23'606.10	23'606.10	
MWST Kehricht				
2005	52'560.05	9'497'000.70	9'484'530.80	65'029.95
Interne Kontokorrente				
20050	52'560.05	9'496'120.70	9'483'650.80	65'029.95
Kontokorrente mit Gemeindebetrieben				
20050.01	49'471.25	103'000.70	122'755.30	29'716.65
20050.02	3'088.80	3'704'941.30	3'672'716.80	35'313.30
20050.03		57.25	57.25	
20050.04		366'716.05	366'716.05	
20050.05		22'519.15	22'519.15	
20050.06		37'466.40	37'466.40	
20050.07		5'462.50	5'462.50	
20050.08		4'966.35	4'966.35	
20050.09		5'226'434.70	5'226'434.70	
20050.11		5'246.25	5'246.25	
20050.15		18'210.05	18'210.05	
20050.30		1'100.00	1'100.00	
Kreditoren, diverse				
Abrechnungskonto Löhne				
Differenzkonto ESR-Zahlungen				
Durchlaufkonto Löhne Schulliegenschaften				
Durchlaufkonto Sozialversicherungen Schulliegenschaften				
Durchlaufkonto Pensionskassenbeiträge Schulliegenschaften				
Durchlaufkonto Krankentaggeldbeiträge Schulliegensch.				
Durchlaufkonto UVG-Beiträge Schulliegenschaften				
Durchgangskonto ESR GebührenSchulliegenschaften				
Durchlaufkonto FAK-BeiträgeSchulliegenschaften				
Wattenwil-Märit				
Durchlaufkonto Lehrstellen- plattform				
20055		880.00	880.00	
Weitere Abrechnungskonten				
20055.10		880.00	880.00	
Abrechnungskonto Gantrisch CARD				
2006	300.00			300.00
Depotgelder und Kautionen				
20060	300.00			300.00
Depotgelder und Kautionen				
20060.01	300.00			300.00
Depotgelder Mietzinse				

	Bestand 1.1	Zuwachs	Abgang	Bestand 31.12.
204 Passive Rechnungsabgrenzung	221'307.65	92'735.45	105'982.80	208'060.30
2040 Personalaufwand	118'101.95	-10'389.40		107'712.55
20400 RA Personalaufwand	118'101.95	-10'389.40		107'712.55
20400.01 Rechnungsabgrenzung Personalaufwand	118'101.95	-10'389.40		107'712.55
2041 Sach- und übriger Betriebsaufwand	180.00	585.00	180.00	585.00
20410 RA Sach- und übriger Betriebsaufwand	180.00	585.00	180.00	585.00
20410.01 Transitorische Passiven (Tageskarten)	180.00	585.00	180.00	585.00
2043 Transfers der Erfolgsrechnung	30'379.16	30'298.10	30'379.16	30'298.10
2043 RA Transfers der Erfolgsrechnung	30'379.16	30'298.10	30'379.16	30'298.10
20430.01 RA Transfers der Erfolgsrechnung	30'379.16	30'298.10	30'379.16	30'298.10
2044 Finanzaufwand / Finanzertrag	27'466.70	26'501.00	30'243.80	23'723.90
20440 RA Finanzaufwand / Finanzertrag	27'466.70	26'501.00	30'243.80	23'723.90
20440.01 Transitorische Passiven, Dauerabgrenzungen (Marchzinse)	11'374.45		2'274.45	9'100.00
20440.02 Vorauszahlungen Mietzinse	11'824.00	12'150.00	11'824.00	12'150.00
20440.03 Vorauszahlung Kantonsbeitrag Tagesschule	4'268.25	14'351.00	16'145.35	2'473.90
2046 Passive Rechnungsabgrenzungen Investitionsrechnung	45'179.84	45'740.75	45'179.84	45'740.75
20460 RA passive Rechnungsabgr. Investitionsrechnung	45'179.84	45'740.75	45'179.84	45'740.75
20460.01 RA passive Rechnungsabgr. Investitionsrechnung	45'179.84	45'740.75	45'179.84	45'740.75

	Bestand 1.1	Zuwachs	Abgang	Bestand 31.12.
206	9'000'000.00			9'000'000.00
Langfristige Finanzverbindlichkeiten				
2064	9'000'000.00			9'000'000.00
Darlehen, Schuldscheine				
20640	9'000'000.00			9'000'000.00
Langfristige Darlehen				
20640.08	1'000'000.00			1'000'000.00
RB Gürbe, 11379.34 bis 31.05.2025				
20640.09	4'000'000.00			4'000'000.00
SUVA bis 30.05.2028				
20640.10	3'000'000.00			3'000'000.00
RB Gürbe 11379.73/1 bis 31.01.2028				
20640.11	1'000'000.00			1'000'000.00
RB Gürbe 830.888.496.7 bis 31.08.2024				
209	221'927.39	51'289.25	38'651.95	234'564.69
Verbindl. gegenüber Spezialfinanz. und Fonds im FK				
2092	221'927.39	51'289.25	38'651.95	234'564.69
Verbindlichkeiten gegenüber Legaten und Stiftungen				
20920	221'927.39	51'289.25	38'651.95	234'564.69
Verbindlichkeiten gegenüber Legaten und Stiftungen				
20920.01	46'109.05	203.10	1'542.45	44'769.70
Fürsorgefonds (Harifonds)				
20920.02	52'740.95	15'628.05	1'939.00	66'430.00
Oberstufenfonds				
20920.03	29'294.55	331.55	63.75	29'562.35
altes Mettlenhulhaus				
20920.04	4'835.85	6'120.70	9'463.45	1'493.10
Schul- und Gemeindebibliotheksfonds				
20920.05	4'211.95	18.85		4'230.80
Friedhofsfonds				
20920.06	46'279.30	23'577.95	17'748.80	52'108.45
Wattenwil-Marsch				
20920.07	26'150.84	4'108.45	7'894.50	22'364.79
Fonds Thuneramtsanzeiger				
20920.08	7'068.10	31.65		7'099.75
Wattenwil 2055				
20920.09	5'236.80	1'268.95		6'505.75
Fondsdepot Primarschule				
29	16'732'730.62	3'003'942.36	1'845'932.03	17'890'740.95
Eigenkapital				
290	3'548'423.04	179'434.93	48'208.30	3'679'649.67
Verpfl. bzw. Vorsch. gegenüber Spezialfinanzierungen				
2900	3'548'423.04	179'434.93	48'208.30	3'679'649.67
Spezialfinanzierungen im Eigenkapital				
29000	211'673.71		47'757.41	163'916.30
Spezialfinanzierungen im Eigenkapital				
29000.01	174'703.00		10'786.70	163'916.30
Grabunterhaltsfonds				
29000.02	15'112.61		15'112.61	
Regio BV Westamt SF Gemeinde Wattenwil				
29000.03	21'858.10		21'858.10	
Regio BV Westamt SF Trägergemeinden				

	Bestand 1.1	Zuwachs	Abgang	Bestand 31.12.
29001 Verpflichtungen / Vorschüsse Wasserwerk	1'271'197.28	116'964.22		1'388'161.50
29001.01 Spezialfinanzierung RA Wasser	1'271'197.28	116'964.22		1'388'161.50
29002 Verpflichtungen / Vorschüsse Abwasserbeseitigung	1'966'132.08	62'470.71		2'028'602.79
29002.01 Spezialfinanzierung RA Abwasser	1'966'132.08	62'470.71		2'028'602.79
29003 Verpflichtungen / Vorschüsse Abfall	99'419.97		450.89	98'969.08
29003.01 Spezialfinanzierung RA Abfall	99'419.97		450.89	98'969.08
293 Vorfinanzierungen	6'667'309.28	982'695.00	172'026.08	7'477'978.20
2930 Vorfinanzierungen	6'667'309.28	982'695.00	172'026.08	7'477'978.20
29300 Vorfinanzierungen		290'400.00	17'639.67	272'760.33
29300.02 SF Weiterhalt Liegenschaft Oberstufenschule OSZW		290'400.00	17'639.67	272'760.33
29301 Vorfinanzierungen Wasserwerk	633'430.10	185'556.00	131'461.59	687'524.51
29301.01 Spezialfinanzierung Werterhaltung Wasseranlagen	633'430.10	185'556.00	131'461.59	687'524.51
29302 Vorfinanzierungen Abwasserentsorgung	6'033'879.18	506'739.00	22'924.82	6'517'693.36
29302.01 Spezialfinanzierung Werterhaltung Abwasser	6'033'879.18	506'739.00	22'924.82	6'517'693.36
294 Reserven	1'427'665.99			1'427'665.99
2940 Finanzpolitische Reserven	1'427'665.99			1'427'665.99
29400 Zusätzliche Abschreibungen	1'427'665.99			1'427'665.99
29400.01 Zusätzliche Abschreibungen	1'427'665.99			1'427'665.99

	Bestand 1.1	Zuwachs	Abgang	Bestand 31.12.
296 Neubewertungsreserve Finanzvermögen	209'129.65		54'779.70	154'349.95
2960 Neubewertungsreserve Finanzvermögen	209'129.65		54'779.70	154'349.95
29600 Neubewertungsreserve Finanzvermögen	109'559.30		54'779.70	54'779.60
29600.01 Neubewertungsreserve Finanzvermögen	109'559.30		54'779.70	54'779.60
29601 Schwankungsreserve	99'570.35			99'570.35
29601.01 Schwankungsreserve	99'570.35			99'570.35
299 Bilanzüberschuss / -fehlbetrag	4'880'202.66	1'841'812.43	1'570'917.95	5'151'097.14
2990 Jahresergebnis	1'570'917.95	270'894.48	1'570'917.95	270'894.48
29900 Jahresergebnis	1'570'917.95	270'894.48	1'570'917.95	270'894.48
29900.01 Jahresergebnis	1'570'917.95	270'894.48	1'570'917.95	270'894.48
2999 Kumulierte Ergebnisse der Vorjahre	3'309'284.71	1'570'917.95		4'880'202.66
29990 Kumulierte Ergebnisse der Vorjahre	3'309'284.71	1'570'917.95		4'880'202.66
29990.01 Bilanzüberschuss / Nettovermögen	3'309'284.71	1'570'917.95		4'880'202.66

Erfolgsrechnung 2022

Bezeichnung	Rechnung 2022		Budget 2022		Rechnung 2021	
	Aufwand	Ertrag	Aufwand	Ertrag	Aufwand	Ertrag
0 Allgemeine Verwaltung	2'716'349.37	1'618'220.50	2'654'420.00	1'553'240.00	2'648'979.56	1'567'986.63
01 Legislative und Exekutive	188'629.14	8'980.00	227'040.00	10'120.00	179'492.48	11'045.30
011 Legislative	45'156.19	5'100.00	48'170.00	5'120.00	41'505.48	5'120.00
0110 Legislative	45'156.19	5'100.00	48'170.00	5'120.00	41'505.48	5'120.00
3000.01 Löhne, Tag- und Sitzungsgelder an Behörden und Komm.	3'850.00		4'300.00		3'700.00	
3100.01 Büromaterial	55.90				30.48	
3102.01 Drucksachen, Publikationen	11'486.20		10'620.00		10'703.49	
3130.01 Dienstleistungen Dritter	17'514.79		20'420.00		14'970.51	
3132.01 Honorare externe Berater, Gutachter, Fachexperten etc.	8'249.30		8'830.00		8'101.00	
3635.01 Beiträge an Ortsparteien	4'000.00		4'000.00		4'000.00	
4260.01 Rückerstattungen Dritter		100.00		120.00		120.00
4910.01 Interne Verrechnung von Dienstleistungen		5'000.00		5'000.00		5'000.00
012 Exekutive	143'472.95	3'880.00	178'870.00	5'000.00	137'987.00	5'925.30
0120 Exekutive	143'472.95	3'880.00	178'870.00	5'000.00	137'987.00	5'925.30
3000.01 Löhne, Tag- und Sitzungsgelder Gemeinderat	88'003.90		93'470.00		88'528.15	
3000.02 Löhne, Tag- und Sitzungsgelder an Behörden und Komm.	18'140.00		33'790.00		18'980.00	
3050.01 AG-Beiträge AHV, IV, EO,ALV, Verwaltungskosten	4'930.50		6'080.00		4'912.50	
3052.01 AG-Beiträge an Pensionskassen	2'652.60		3'120.00		2'635.80	
3053.01 AG-Beiträge an Unfallversicherungen	761.70		820.00		771.50	
3054.01 AG-Beiträge an Familienausgleichskasse	1'143.20		1'580.00		1'215.20	
3055.01 AG-Beiträge an Krankentaggeldversicherungen	574.70		810.00		373.15	
3090.01 Aus- und Weiterbildung des Personals	1'101.00		2'800.00		569.95	
3099.01 Übriger Personalaufwand			400.00			
3118.01 Immaterielle Anlagen (Software)	1'465.80		1'500.00		1'465.80	
3132.01 Honorare externe Berater, Gutachter, Fachexperten etc.	1'053.90		1'000.00			
3170.01 Reisekosten und Spesen	5'550.80		6'300.00		5'499.00	
3199.01 Gemeinderatskredit	16'744.85		25'000.00		11'985.95	
3199.02 Übriger Sachaufwand	1'350.00		2'200.00		1'050.00	
4260.01 Rückerstattungen Dritter		3'880.00		5'000.00		1'525.30
4612.01 Verrechnete Dienstleistungen (Spezialfinanzierungen)						4'400.00

Erfolgsrechnung 2022

Bezeichnung	Rechnung 2022		Budget 2022		Rechnung 2021	
	Aufwand	Ertrag	Aufwand	Ertrag	Aufwand	Ertrag
02	2'527'720.23	1'609'240.50	2'427'380.00	1'543'120.00	2'469'487.08	1'556'941.33
022	2'435'834.23	1'538'760.50	2'320'760.00	1'471'120.00	2'365'222.82	1'487'357.98
0220	1'354'475.39	457'401.66	1'286'300.00	436'660.00	1'348'910.87	471'046.03
3010.01	740'980.75		733'220.00		760'473.90	
3050.01	47'318.05		50'490.00		46'075.80	
3052.01	58'396.90		62'070.00		57'240.20	
3053.01	10'184.30		10'140.00		9'985.50	
3054.01	10'994.75		13'120.00		11'407.15	
3055.01	11'406.20		12'510.00		10'981.15	
3090.01	16'570.00		20'290.00		21'145.00	
3091.01	538.50		610.00		107.70	
3099.01	500.00		1'200.00		450.00	
3100.01	6'515.55		8'000.00		6'980.95	
3101.01			300.00		55.90	
3102.01	3'443.50		4'730.00		3'279.35	
3110.01	1'907.68		1'900.00			
3113.01	1'183.00		3'000.00		1'547.25	
3118.01	24'639.69		34'270.00		26'986.00	
3130.01	3'487.41		5'500.00		4'175.14	
3130.02	13'843.54		15'560.00		13'300.17	
3132.01	2'895.10		250.00			
3134.01	3'444.95		6'370.00		5'605.95	
3139.01	1'435.00		2'350.00		1'495.00	
3160.01	417.83		1'300.00		1'253.63	
3170.01	878.70		2'000.00		1'008.78	
3199.01	198.00		1'000.00		100.00	
3300.60	48'493.82		48'490.00		48'493.82	
3510.00					1'949.78	
3611.01	48'424.30		44'750.00		45'216.10	
3632.01	5'599.00		5'620.00		5'967.60	
3910.01	290'778.87		197'260.00		263'629.05	
4210.01		127.75		900.00		328.45
4260.01		5'809.80		6'000.00		50'492.05
4510.00		15'112.61				

Erfolgsrechnung 2022

Bezeichnung	Rechnung 2022		Budget 2022		Rechnung 2021	
	Aufwand	Ertrag	Aufwand	Ertrag	Aufwand	Ertrag
4612.01		306'781.00		305'800.00		286'056.15
4612.02		55'000.00		55'000.00		55'000.00
4910.01		40'613.10		35'000.00		45'211.98
4950.01		33'957.40		33'960.00		33'957.40
0226	1'081'358.84	1'081'358.84	1'034'460.00	1'034'460.00	1'016'311.95	1'016'311.95
3000.01	3'800.00		11'000.00		5'600.00	
3010.01	757'135.20		707'950.00		703'533.95	
3050.01	47'762.35		48'280.00		43'215.65	
3052.01	58'246.20		60'560.00		55'865.30	
3053.01	9'759.80		12'330.00		10'021.25	
3054.01	11'084.60		12'690.00		10'697.40	
3055.01	10'736.10		11'860.00		9'436.45	
3090.01	20'725.00		12'100.00		17'700.00	
3091.01	4'207.25		1'000.00		1'389.35	
3099.01	100.00		500.00		400.00	
3100.01	4'053.23		4'500.00		6'269.55	
3101.01					791.60	
3102.01	2'667.20		4'000.00		3'154.45	
3110.01	9'859.63		10'000.00			
3113.01					133.50	
3118.01	22'737.05		18'900.00		18'624.85	
3130.01	22'798.68		26'000.00		21'777.62	
3132.01	8'274.65		5'000.00		2'557.90	
3134.01	5'477.10		5'610.00		6'962.10	
3150.01			1'000.00			
3151.01			500.00			
3160.01	417.90					
3170.01	7'055.30		6'800.00		5'477.10	
3199.01	1'393.80		2'000.00		612.25	
3510.00					10'884.22	
3612.01					3'192.78	
3632.01	900.00		900.00		900.00	
3910.01	25'795.75		23'000.00		23'513.50	
3910.02					7'799.13	
3920.01	26'500.00		26'500.00		26'500.00	

Erfolgsrechnung 2022

Bezeichnung	Rechnung 2022		Budget 2022		Rechnung 2021	
	Aufwand	Ertrag	Aufwand	Ertrag	Aufwand	Ertrag
3940.01 Interne Verrechnung von kalk. Zinsen und Finanzaufwand	2'893.35		4'500.00		2'323.35	
3950.01 Interne Verrechnung von planmässigen Abschreibungen	16'978.70		16'980.00		16'978.70	
4210.01 Rückerstattungen		41'016.75		3'500.00		50'965.75
4310.01 Aktivierbare Eigenleistungen auf Sachanlagen		31'835.85		183'000.00		49'598.65
4510.00 Entnahme aus SF RegioBV, Trägergemeinden		21'858.10				
4612.01 Entschädigungen von Gemeinden (Sockelbeiträge)		155'218.00		157'000.00		154'154.00
4612.02 Entschädigungen von Gemeinden (Dienstleistungen)		459'874.55		429'700.00		447'971.05
4612.03 Verrechnete Dienstleistungen Wattenwil (Spezialfinanz.)		57'448.65		64'000.00		49'993.45
4612.04 Anteil Verlust Gemeinde Seftigen		23'328.07				
4910.01 Interne Verrechnung von Dienstleist. (Sockelbeitrag)		41'622.00		42'260.00		41'370.00
4910.02 Interne Verrechnung von Dienstleistungen Wattenwil		200'834.75		155'000.00		222'259.05
4910.03 Interne Verrechnung (Verlustanteil Wattenwil)		48'322.12				
029 Verwaltungsliegenschaften	91'886.00	70'480.00	106'620.00	72'000.00	104'264.26	69'583.35
0290 Verwaltungsliegenschaften	91'886.00	70'480.00	106'620.00	72'000.00	104'264.26	69'583.35
3010.01 Löhne des Verwaltungs- und Betriebspersonals	24'199.50		20'120.00		20'963.85	
3050.01 AG-Beiträge AHV, IV, EO,ALV, Verwaltungskosten	1'515.55		1'490.00		1'310.95	
3052.01 AG-Beiträge an Pensionskassen	1'795.25		1'690.00		1'651.65	
3053.01 AG-Beiträge an Unfallversicherungen	263.00		260.00		253.25	
3054.01 AG-Beiträge an Familienausgleichskasse	351.95		390.00		325.15	
3055.01 AG-Beiträge an Krankentaggeldversicherungen	261.75		320.00		207.75	
3099.01 Übriger Personalaufwand	50.00		100.00		150.00	
3101.01 Betriebs- und Verbrauchsmaterial	14.25		1'600.00		1'579.20	
3111.01 Maschinen, Geräte und Fahrzeuge			1'000.00		1'679.00	
3120.01 Ver- und Entsorgung Liegenschaften Verwaltungsvermögen	30'237.45		40'000.00		43'525.06	
3134.01 Sachversicherungsprämien	3'691.20		3'970.00		3'343.65	
3144.01 Unterhalt Hochbauten Gebäude	5'450.45		8'700.00		6'818.05	
3151.01 Unterhalt Apparate, Masch., Geräte, Fahrzeuge, Werkz.			200.00			
3199.01 Übriger Betriebsaufwand	386.00		300.00			
3300.40 Planmässige Abschreibungen Hochbauten	23'669.65		26'480.00		22'456.70	
4470.01 Pacht- und Mietzine Liegenschaften VV		2'980.00		4'000.00		1'583.35
4479.01 Übrige Erträge Liegenschaft. Finanzvermögen		60'000.00		500.00		500.00
4920.01 Interne Verrechnung von Pacht, Mieten		7'500.00		60'000.00		60'000.00
4920.02 Interne Verrechnung von Nebenkosten.				7'500.00		7'500.00

Erfolgsrechnung 2022

Bezeichnung	Rechnung 2022		Budget 2022		Rechnung 2021	
	Aufwand	Ertrag	Aufwand	Ertrag	Aufwand	Ertrag
1 Öffentliche Ordnung und Sicherheit, Verteidigung	354'119.80	275'623.80	395'230.00	300'700.00	321'186.11	310'227.70
11 Öffentliche Sicherheit	7'994.05	300.00	10'440.00	300.00	7'203.80	300.00
111 Polizei	7'994.05	300.00	10'440.00	300.00	7'203.80	300.00
1110 Polizei	7'994.05	300.00	10'440.00	300.00	7'203.80	300.00
3130.01 Dienstleistungen Dritter (Kosten Securitas)	857.15		3'400.00		239.40	
3631.01 Pauschalisierung der Interventionskosten	7'136.90		7'040.00		6'964.40	
4260.01 Rückerstattungen Dritter		300.00		300.00		300.00
14 Allgemeines Rechtswesen	66'360.77	104'342.80	80'580.00	136'300.00	66'669.52	130'874.95
140 Allgemeines Rechtswesen	66'360.77	104'342.80	80'580.00	136'300.00	66'669.52	130'874.95
1400 Allgemeines Rechtswesen	66'360.77	104'342.80	80'580.00	136'300.00	66'669.52	130'874.95
3010.01 Löhne des Verwaltungs- und Betriebspersonals	3'100.00		3'600.00		3'200.00	
3050.01 AG-Beiträge AHV, IV, EO,ALV, Verwaltungskosten			190.00		25.85	
3053.01 AG-Beiträge an Unfallversicherungen	7.30		10.00		8.90	
3054.01 AG-Beiträge an Familienausgleichskasse			60.00		6.40	
3102.01 Drucksachen, Publikationen			11'000.00		8'782.85	
3111.01 Maschinen, Geräte und Fahrzeuge (Markt)			1'700.00			
3130.01 Dienstleistungen Dritter (Gebühren Kanton)	21'704.50		26'000.00		22'548.70	
3132.01 Honorare externe Berater, Gutachter, Fachexperten etc.	10'169.05		15'000.00		11'249.55	
3181.01 Forderungsverlust Gebühren für Amtshandlungen	197.70				616.25	
3300.90 Planmässige Abschreibungenübrige Sachanlagen VV	14'024.42		14'020.00		11'231.02	
3910.01 Interne Verrechnungen von Dienstleistungen	9'000.00		9'000.00		9'000.00	
4210.01 Gebühren für Amtshandlungen (Verwaltung)		26'369.95		21'500.00		20'355.79
4210.02 Gebühren für Amtshandlungen (Bauwesen)		66'645.70		100'000.00		101'386.45
4210.03 Gebühren für Amtshandlungen (Marktgebühren)		11'327.15		14'800.00		9'132.71

Erfolgsrechnung 2022

Bezeichnung	Rechnung 2022		Budget 2022		Rechnung 2021	
	Aufwand	Ertrag	Aufwand	Ertrag	Aufwand	Ertrag
15	230'402.32	170'981.00	237'600.00	164'100.00	199'754.19	177'972.50
150	230'402.32	170'981.00	237'600.00	164'100.00	199'754.19	177'972.50
1500	230'402.32	170'981.00	237'600.00	164'100.00	199'754.19	177'972.50
3000.01	1'560.00		4'000.00		960.00	
3010.01	26'748.20		25'150.00		14'900.00	
3010.02	22'174.25		18'500.00		21'563.50	
3050.01	1'612.85		1'760.00		846.80	
3053.01	92.05		260.00		50.55	
3054.01	374.00		460.00		209.60	
3055.01						
3090.01	13'901.70		20'500.00		13'844.60	
3100.01	2'432.50		1'000.00		636.95	
3101.01	4'125.30		2'000.00		1'861.05	
3111.01	9'073.30		8'800.00		5'295.40	
3112.01	6'235.15		6'700.00		975.15	
3120.01	4'439.97		6'000.00		4'435.91	
3130.01	2'334.75		3'800.00		1'181.60	
3134.01	7'867.85		8'000.00		8'265.25	
3144.01	2'167.00		1'800.00		1'253.95	
3151.01	12'160.47		12'620.00		11'858.31	
3161.01	340.00		3'000.00		130.00	
3170.01	1'983.80		3'000.00		1'685.80	
3181.01	4'548.06		3'000.00		2'820.45	
3300.40	58'989.70		58'990.00		58'989.70	
3300.60	3'895.30		3'900.00		3'895.30	
3300.61	34'730.72		34'730.00		34'730.72	
3635.01	1'384.50		1'930.00		1'454.50	
3910.01	5'000.00		5'000.00		5'000.00	
3940.01	2'230.90		2'700.00		2'909.10	
4200.01		143'711.90		140'000.00		155'214.20
4240.01		3'511.00		3'000.00		1'526.00
4260.01		3'357.50			500.00	934.30
4270.01		35.60				20'298.00
4631.01		20'365.00		20'600.00		

Erfolgsrechnung 2022

Bezeichnung	Rechnung 2022		Budget 2022		Rechnung 2021	
	Aufwand	Ertrag	Aufwand	Ertrag	Aufwand	Ertrag
16	49'362.66		66'610.00		47'558.60	1'080.25
161	5'000.00		5'500.00		5'000.00	
1610	5'000.00		5'500.00		5'000.00	
3130.01	Dienstleistungen Dritter (Entlassungsfeier)		500.00		5'000.00	
3636.01	Kostenanteil Schiessbetrieb (Beiträge an Schützenges.)		5'000.00			
162	44'362.66		61'110.00		42'558.60	1'080.25
1620	38'883.76		55'550.00		37'347.70	1'080.25
3120.01	Ver- und Entsorgung Liegenschaften Verwaltungsvermögen		2'660.90		2'690.10	
3130.02	Dienstleistungen Dritter (Notariatskosten)		2'766.49			
3134.01	Sachversicherungsprämien		699.27		579.80	
3144.01	Unterhalt Hochbauten Gebäude		790.55		1'680.35	
3612.01	Entschädigungen an Gemeinden und Gemeindeverbände		31'966.55		32'397.45	
4260.01	Rückstellungen Dritter					1'080.25
1627	5'478.90		5'560.00		5'210.90	
3612.01	Entschädigungen an Gemeinden und Gemeindeverbände		5'478.90			
2	6'293'521.72	3'068'014.87	6'231'110.00	3'079'880.00	5'621'531.93	2'862'364.10
21	6'293'521.72	3'068'014.87	6'231'110.00	3'079'880.00	5'621'531.93	2'862'364.10
211	321'972.74	138'306.75	321'160.00	124'320.00	312'629.33	134'444.40
2110	321'972.74	138'306.75	321'160.00	124'320.00	312'629.33	134'444.40
3102.01	Drucksachen, Publikationen		2'414.40		2'143.70	
3104.01	Lehrmittel		12'328.53		13'957.80	
3111.01	Maschinen, Geräte und Fahrzeuge		282.55		2'720.15	
3130.01	Dienstleistungen Dritter		896.26		916.83	
3130.02	Dienstleistungen Dritter (Schülertransporte)		3'271.00		1'909.00	
3171.01	Exkursionen, Schulreisen und Lager		1'399.20		230.00	
3611.01	LA-Beiträge an Kanton (Lehrerbildungen)		301'380.80		290'751.85	
4611.01	Entschädigungen von Kantone und Konkordaten					134'444.40
		132'421.05		124'320.00		

Erfolgsrechnung 2022

Bezeichnung	Rechnung 2022		Budget 2022		Rechnung 2021	
	Aufwand	Ertrag	Aufwand	Ertrag	Aufwand	Ertrag
4631.01 Beiträge von Kantonen und Konkordaten (Schülertransp.)		5'885.70				
212	1'899'002.21	831'101.10	1'806'370.00	836'920.00	1'718'632.27	764'360.20
2120	1'899'002.21	831'101.10	1'806'370.00	836'920.00	1'718'632.27	764'360.20
3000.01 Löhne, Tag- und Sitzungsgelder an Behörden und Komm.	4'325.00		3'500.00		5'550.85	
3010.01 Löhne des Verwaltungs- und Betriebspersonals	31'889.00		35'590.00		32'994.45	
3020.01 Löhne der Lehrkräfte	1'325.00		1'330.00		2'210.00	
3050.01 AG-Beiträge AHV, IV, EO, ALV, Verwaltungskosten	2'212.45		2'670.00		2'393.20	
3052.01 AG-Beiträge an Pensionskassen	3'401.40		3'420.00		1'803.40	
3053.01 AG-Beiträge an Unfallversicherungen	449.95		650.00		454.50	
3054.01 AG-Beiträge an Familienausgleichskasse	525.00		770.00		592.60	
3055.01 AG-Beiträge an Krankentaggeldversicherungen	362.95		590.00		545.75	
3090.01 Aus- und Weiterbildung des Personals	2'913.50		4'900.00		4'546.80	
3099.01 Übriger Personalaufwand			50.00			
3100.01 Büromaterial	2'122.95		2'790.00		2'700.40	
3102.01 Drucksachen, Publikationen	7'730.10		9'400.00		8'023.75	
3104.01 Lehrmittel	68'254.97		67'980.00		69'032.58	
3104.02 Lehrmittel (Schulbibliothek)	3'109.65		3'000.00		2'707.50	
3104.03 Lehrmittel Spezialunterricht	4'068.40		4'050.00		2'898.45	
3110.01 Büromöbel und -geräte, Schulmobiliar	16'422.94		17'400.00		8'523.04	
3113.01 Hardware	34'737.14		34'780.00		3'415.05	
3118.01 Immaterielle Anlagen (Software)	7'814.20		9'010.00		5'328.25	
3130.01 Dienstleistungen Dritter (Telefon, Porti, Gebühren)	2'753.66		2'850.00		2'520.43	
3130.02 Dienstleistungen Dritter (EDV-Support)	9'925.00		8'600.00		4'921.60	
3130.03 Dienstleistungen Dritter (Schülertransporte)	33'308.50		43'250.00		38'923.30	
3130.04 Honorare Schulsozialarbeit	2'545.35		4'000.00		2'543.20	
3132.01 Honorare externe Berater, Gutachter, Fachexperten etc.						
3134.01 Sachversicherungsprämien	2'702.45		900.00		804.00	
3150.01 Unterhalt Büromöbel und -geräte, Schulmobiliar	3'174.60		3'400.00		5'185.85	
3170.01 Reisekosten und Spesen	1'750.00		1'400.00		1'779.35	
3171.01 Exkursionen, Schulreisen und Lager	25'527.15		25'620.00		23'028.45	
3199.01 Übriger Betriebsaufwand	1'500.00		1'500.00		1'510.90	
3300.60 Planmässige Abschreibungen Mobilien VV					4'759.92	
3611.01 LA-Beiträge an Kanton (Lehrerbildungen)	1'624'018.25		1'502'970.00		1'470'354.20	
3612.01 Entschädigungen an Gemeinden und Gemeindeverbände	132.65		10'000.00		8'580.50	

Erfolgsrechnung 2022

Bezeichnung	Rechnung 2022		Budget 2022		Rechnung 2021	
	Aufwand	Ertrag	Aufwand	Ertrag	Aufwand	Ertrag
4260.01 Rückerstattung Dritter						652.55
4611.01 Entschädigungen von Kantonen und Konkordaten		487'126.25		476'960.00		501'346.80
4612.01 Entschädigungen von Gemeinden und -verbänden		316'072.55		359'960.00		262'360.85
4631.01 Beiträge von Kantonen und Konkordaten (Schülertransp.)		27'902.30				
213 Oberstufe	2'186'685.13	1'982'448.00	2'126'820.00	1'908'260.00	1'974'149.27	1'828'511.05
2130 Sekundarstufe I	2'186'685.13	1'982'448.00	2'126'820.00	1'908'260.00	1'974'149.27	1'828'511.05
3000.01 Löhne, Tag- und Sitzungsgelder an Behörden und Komm.	4'965.75		4'940.00		5'115.90	
3010.01 Löhne des Verwaltungs- und Betriebspersonals	36'621.50		35'590.00		34'788.90	
3020.01 Löhne der Lehrkräfte	1'225.00		1'330.00			
3050.01 AG-Beiträge AHV, IV, EO,ALV, Verwaltungskosten	2'536.15		2'670.00		2'303.25	
3052.01 AG-Beiträge an Pensionskassen	3'401.40		3'420.00		1'802.30	
3053.01 AG-Beiträge an Unfallversicherungen	466.00		650.00		449.15	
3054.01 AG-Beiträge an Familienausgleichskasse	590.30		770.00		570.35	
3055.01 AG-Beiträge an Krankentaggeldversicherungen	362.95		590.00		347.65	
3090.01 Aus- und Weiterbildung des Personals	4'216.05		5'000.00		1'077.00	
3099.01 Übriger Personalaufwand			100.00			
3100.01 Büromaterial	1'057.55		1'700.00		1'592.75	
3102.01 Drucksachen, Publikationen	7'571.95		9'110.00		9'233.35	
3104.01 Lehrmittel	84'681.76		90'310.00		85'126.55	
3104.02 Lehrmittel (Hauswirtschaft)	3'356.70		5'100.00		2'570.65	
3104.03 Lehrmittel (Schulbibliothek)	4'164.63		4'700.00		4'178.00	
3105.01 Lebensmittel Hauswirtschaft	15'084.55		16'100.00		13'030.10	
3110.01 Büromöbel und -geräte, Schulmobiliar	22'203.55		24'500.00		17'603.10	
3110.02 Büromöbel und -geräte, Schulmobiliar (Hauswirtsch.)	1'748.05		2'000.00		1'927.83	
3111.01 Maschinen, Geräte und Fahrzeuge	842.50		1'150.00		694.16	
3113.01 Hardware	56'756.00		57'280.00		1'504.80	
3118.01 Immaterielle Anlagen (Software)	18'334.85		17'940.00		6'086.75	
3130.01 Dienstleistungen Dritter (Telefon, Porti, Gebühren)	2'338.79		3'430.00		4'444.99	
3130.02 Dienstleistungen Dritter (EDV-Support)	24'843.60		19'650.00		22'866.45	
3130.03 Dienstleistungen Dritter (Schülertransporte)	8'078.00		12'480.00		6'799.00	
3130.04 Honorare Schulsozialarbeit	2'354.10		4'000.00		2'082.50	
3132.01 Honorare externe Berater, Gutachter, Fachexperten etc.						
3134.01 Sachversicherungsprämien	2'300.10		2'200.00		4'135.25	

Erfolgsrechnung 2022

Bezeichnung	Rechnung 2022		Budget 2022		Rechnung 2021	
	Aufwand	Ertrag	Aufwand	Ertrag	Aufwand	Ertrag
3150.01	5'838.50		5'850.00		5'631.04	
3160.01			2'000.00			
3170.01	1'240.35		1'800.00		2'400.00	
3171.01	27'433.15		27'740.00		12'307.85	
3181.01	40.00					
3199.01	1'740.10		1'900.00		1'608.80	
3300.60	24'133.75		25'700.00		24'133.75	
3611.01	1'702'569.95		1'633'410.00		1'622'307.60	
3612.01	113'208.55		101'460.00		74'942.50	
3940.01	379.00		250.00		487.00	
4260.01		21'055.00		13'500.00		6'177.55
4611.01		288'150.95		293'700.00		304'393.60
4612.01		1'673'242.05		1'601'060.00		1'517'939.90
214	61'098.95		73'000.00		64'059.40	
2140	61'098.95		73'000.00		64'059.40	
3635.01	61'098.95		73'000.00		64'059.40	
217	1'675'441.34	58'396.72	1'712'100.00	48'360.00	1'396'951.34	42'224.70
2170	885'352.91	27'134.00	900'780.00	22'500.00	895'743.88	22'827.50
3010.01	223'158.45		218'050.00		222'890.05	
3050.01	13'595.35		15'270.00		13'799.60	
3052.01	20'918.75		19'700.00		19'245.50	
3053.01	2'830.00		2'910.00		2'858.65	
3054.01	3'159.00		3'970.00		3'423.15	
3055.01	3'049.90		3'640.00		2'420.55	
3090.01	1'687.50		2'600.00		2'200.00	
3099.01	300.00		400.00		200.00	
3101.01	12'017.25		9'400.00		8'492.29	
3110.01	680.50		700.00		124.95	
3111.01	961.85		1'500.00		1'492.45	
3112.01	175.00		200.00		100.00	
3120.01	70'006.19		84'800.00		76'470.65	

Erfolgsrechnung 2022

Bezeichnung	Rechnung 2022		Budget 2022		Rechnung 2021	
	Aufwand	Ertrag	Aufwand	Ertrag	Aufwand	Ertrag
3130.01 Dienstleistungen Dritter (Porti, Telefon)	275.30		460.00		460.00	
3134.01 Sachversicherungsprämien	9'710.23		8'850.00		9'994.65	
3144.01 Unterhalt Hochbauten Gebäude	45'527.40		48'000.00		53'513.65	
3150.01 Unterhalt Mobilien	94.45		200.00		2'186.05	
3151.01 Unterhalt Apparate, Masch., Geräte, Fahrzeuge, Werkz.	1'431.20		1'500.00		2'004.25	
3161.01 Mieten, Benutzungskosten Anlagen	1'224.60		1'200.00		917.60	
3170.01 Reisekosten und Spesen	1'224.60		1'000.00		1'084.50	
3199.01 Übriger Betriebsaufwand	310.00					
3300.40 Planmässige Abschreibungen Hochbauten (Linear)	359'767.50		359'760.00		359'767.50	
3300.41 Planmässige Abschreibungen Hochbauten (neu)	114'472.49		116'670.00		112'097.84	
4260.01 Rückerstattungen Dritter		1'934.00				302.50
4472.01 Vergütung für Benützungen Liegenschaften VV		5'200.00		2'500.00		2'525.00
4930.01 Interne Verrechnung von Betriebs- und Verwaltungskost.		20'000.00		20'000.00		20'000.00
2176 Schulliegenschaften Oberstufenschulzentrum	790'088.43	31'262.72	811'320.00	25'860.00	501'207.46	19'397.20
3010.01 Löhne des Verwaltungs- und Betriebspersonals	164'275.95		161'050.00		165'959.15	
3050.01 AG-Beiträge AHV, IV, EO,ALV, Verwaltungskosten	9'988.60		10'770.00		10'365.05	
3052.01 AG-Beiträge an Pensionskassen	14'752.40		13'900.00		13'572.40	
3053.01 AG-Beiträge an Unfallversicherungen	2'017.20		2'050.00		2'043.85	
3054.01 AG-Beiträge an Familienausgleichskasse	2'320.75		2'800.00		2'570.95	
3055.01 AG-Beiträge an Krankentaggeldversicherungen	2'150.85		2'570.00		1'707.00	
3090.01 Aus- und Weiterbildung des Personals	1'987.50		3'200.00		600.00	
3099.01 Übriger Personalaufwand	200.00		300.00		100.00	
3101.01 Betriebs- und Verbrauchsmaterial	11'529.30		11'500.00		9'722.25	
3101.02 Betriebs- und Verbrauchsmaterial (Mehrzweckhalle)	7'044.90		7'500.00		2'116.92	
3110.01 Büromöbel und -geräte	900.00		900.00			
3111.01 Maschinen, Geräte und Fahrzeuge	500.00		500.00		1'656.75	
3112.01 Kleider, Wäsche, Vorhänge	175.00		200.00		100.00	
3120.01 Ver- und Entsorgung Liegenschaften Verwaltungsvermögen	47'457.66		60'100.00		51'250.75	
3130.01 Dienstleistungen Dritter (Porti, Telefon)	275.30		360.00		80.85	
3134.01 Sachversicherungsprämien	10'330.60		10'900.00		11'296.60	
3144.01 Unterhalt Hochbauten Gebäude	68'502.10		65'100.00		71'585.77	
3150.01 Unterhalt Mobilien	500.00		500.00		1'218.50	
3151.01 Unterhalt Apparate, Masch., Geräte, Fahrzeuge, Werkz.	1'491.15		1'500.00		891.45	
3161.01 Mieten, Benutzungskosten Anlagen	1'741.50		4'200.00		2'964.55	

Erfolgsrechnung 2022

Bezeichnung	Rechnung 2022		Budget 2022		Rechnung 2021	
	Aufwand	Ertrag	Aufwand	Ertrag	Aufwand	Ertrag
3170.01 Reisekosten und Spesen	300.00		300.00		307.00	
3199.01 Übriger Betriebsaufwand	150.00					
3300.40 Planmässige Abschreibungen Hochbauten (linear)	133'458.00		133'460.00		133'458.00	
3300.41 Planmässige Abschreibungen Hochbauten (neu)	17'639.67		18'860.00		17'639.67	
3510.01 Einlage in Werterhalt Liegenschaft OSZW	290'400.00		298'800.00			
3893.01 Einlage in Werterhalt Liegenschaft OSZW		2'507.05		2'000.00		269.20
4260.01 Rückerstattungen Dritter		11'116.00		5'000.00		19'128.00
4472.01 Vergütung für Benützungen Liegenschaften VV						
4510.01 Entnahme aus Werterhalt Liegenschaft OSZW		17'639.67		18'860.00		
4893.01 Entnahme aus Werterhalt Liegenschaft OSZW						
218 Tagesbetreuung	149'321.35	57'762.30	191'660.00	162'020.00	155'110.32	92'823.75
2180 Tagesbetreuung	149'321.35	57'762.30	191'660.00	162'020.00	155'110.32	92'823.75
3010.01 Löhne des Verwaltungs- und Betriebspersonals	96'147.75		127'570.00		99'589.40	
3050.01 AG-Beiträge AHV, IV, EO,ALV, Verwaltungskosten	6'405.90		8'300.00		6'147.05	
3052.01 AG-Beiträge an Pensionskassen	5'791.80		5'790.00		5'236.95	
3053.01 AG-Beiträge an Unfallversicherungen	1'066.00		1'970.00		1'023.25	
3054.01 AG-Beiträge an Familienausgleichskasse	1'486.55		2'170.00		1'521.40	
3055.01 AG-Beiträge an Krankentaggeldversicherungen	758.55		850.00		671.40	
3090.01 Aus- und Weiterbildung des Personals			600.00		200.00	
3099.01 Übriger Personalaufwand			50.00			
3100.01 Büromaterial	112.40		250.00		82.20	
3101.01 Betriebs- und Verbrauchsmaterial	1'333.15		2'140.00		4'614.30	
3102.01 Drucksachen, Publikationen	966.65		300.00		1'824.87	
3105.01 Lebensmittel	13'224.10		19'500.00		12'689.25	
3130.01 Dienstleistungen Dritter (Telefon, Porti, Gebühren)	117.60		550.00		541.35	
3150.01 Unterhalt Büromöbel und -geräte, Schulmobiliar	824.35		1'300.00		848.90	
3170.01 Reisekosten und Spesen			200.00			
3181.01 Forderungsverlust Tagesschulbeiträge	966.55					
3636.01 Beiträge an private Organ. ohne Erwerbzweck	120.00		120.00		120.00	
3930.01 Interne Verrechnung von Betriebs- und Verwaltungskost.	20'000.00		20'000.00		20'000.00	
4230.01 Elternbeiträge Tagesschule		19'315.95		9'000.00		24'624.35
4230.02 Verpflegungsbeiträge Tagesschule		19'403.00		35'550.00		17'856.80
4631.01 Beiträge von Kantonen und Konkordaten		19'043.35		117'470.00		50'342.60

Erfolgsrechnung 2022

Bezeichnung	Rechnung 2022		Budget 2022		Rechnung 2021	
	Aufwand	Ertrag	Aufwand	Ertrag	Aufwand	Ertrag
3 Kultur, Sport und Freizeit	52'921.89		66'920.00		58'681.25	
32 Kultur, übrige	50'725.29		62'650.00		48'639.45	
321 Bibliotheken	32'672.65		33'590.00		29'600.45	
3210 Bibliotheken	32'672.65		33'590.00		29'600.45	
3010.01 Löhne des Verwaltungs- und Betriebspersonals	27'509.75		27'580.00		25'721.20	
3050.01 AG-Beiträge AHV, IV, EO,ALV, Verwaltungskosten	865.30		1'650.00		795.95	
3053.01 AG-Beiträge an Unfallversicherungen	101.50		90.00		99.30	
3054.01 AG-Beiträge an Familienausgleichskasse	200.80		460.00		197.00	
3118.01 Immaterielle Anlagen (Software)	1'208.30		1'000.00			
3134.01 Sachversicherungsprämien	287.00		310.00		287.00	
3635.01 Beiträge an private Unternehmen (Volksbibliothek)	2'500.00		2'500.00		2'500.00	
322 Konzert und Theater	3'000.00		3'000.00		3'000.00	
3220 Konzert und Theater	3'000.00		3'000.00		3'000.00	
3635.01 Beiträge an private Unternehmen	3'000.00		3'000.00		3'000.00	
329 Kultur, übriges	15'052.64		26'060.00		16'039.00	
3290 Kultur, übriges	15'052.64		26'060.00		16'039.00	
3130.01 Bundesfeier	3'267.15		5'900.00		5'911.40	
3130.02 Wattenwiler-Abend/Neuzuzügerfeier	2'669.55		3'600.00		2'103.45	
3130.03 Allgemeiner Aufwand für übrige Veranstaltungen	875.89		2'500.00		238.45	
3130.04 Jungbürgerfeier	1'212.70		3'120.00		868.70	
3130.05 Fête de la Musique	440.35					
3300.60 Planmässige Abschreibungen Mobilien VV			880.00			
3614.01 Kulturbeitrag an Stadt Thun	6'487.00		6'510.00		6'487.00	
3635.01 Beiträge an private Unternehmen	100.00		3'550.00		430.00	

Erfolgsrechnung 2022

Bezeichnung	Rechnung 2022		Budget 2022		Rechnung 2021	
	Aufwand	Ertrag	Aufwand	Ertrag	Aufwand	Ertrag
33 Medien	395.00		400.00		395.00	
332 Massenmedien	395.00		400.00		395.00	
3320 Massenmedien	395.00		400.00		395.00	
3137.01 Massenmedien	395.00		400.00		395.00	
34 Sport und Freizeit	1'801.60		3'870.00		9'646.80	
342 Freizeit	1'801.60		3'870.00		9'646.80	
3420 Freizeit	1'801.60		3'870.00		9'646.80	
3109.01 Radwanderroute "Sagenhafter Gantrisch"					6'500.00	
3140.01 Unterhalt Wanderwege	425.40		2'000.00		1'793.20	
3140.02 Unterhalt öffentliche Spielplätze			500.00			
3300.10 Planmässige Abschreibungen Wildwasserweg	750.00		750.00		750.00	
3636.01 Beitrag an Berner Wanderwege	626.20		620.00		603.60	
4 Gesundheit	27'835.90		18'590.00		13'225.95	
42 Ambulante Krankenpflege	50.00		50.00		50.00	
421 Ambulante Krankenpflege	50.00		50.00		50.00	
4210 Ambulante Krankenpflege	50.00		50.00		50.00	
3636.01 Beiträge an private Organ. ohne Erwerbszweck (Spitex)	50.00		50.00		50.00	
43 Gesundheitsprävention	26'705.90		17'460.00		12'095.95	
433 Schulgesundheitsdienst	26'705.90		17'460.00		12'095.95	
4330 Schulgesundheitsdienst	6'585.00		5'000.00		6'520.00	
3136.01 Honorare privatärztlicher Tätigkeit	6'585.00		5'000.00		6'520.00	
4331 Schulzahnpflege	20'120.90		12'460.00		5'575.95	
3010.01 Löhne des Verwaltungs- und Betriebspersonals	770.00		1'400.00		1'430.00	
3053.01 AG-Beiträge an Unfallversicherungen	2.85		10.00		2.95	

Erfolgsrechnung 2022

Bezeichnung	Rechnung 2022		Budget 2022		Rechnung 2021	
	Aufwand	Ertrag	Aufwand	Ertrag	Aufwand	Ertrag
3101.01 Betriebs- und Verbrauchsmaterial	446.00		250.00		452.80	
3136.01 Honorare privatärztlicher Tätigkeit	18'624.85		10'500.00		3'413.00	
3170.01 Reisekosten und Spesen	277.20		300.00		277.20	
49 Gesundheitswesen, übriges	1'080.00		1'080.00		1'080.00	
490 Gesundheitswesen, übriges	1'080.00		1'080.00		1'080.00	
4900 Gesundheitswesen, übriges	1'080.00		1'080.00		1'080.00	
3320.90 Planmässige Abschreibungen übrige immat. Anlagen	1'080.00		1'080.00		1'080.00	
5 Soziale Sicherheit	9'221'496.24	6'692'961.13	10'383'670.00	7'689'350.00	9'537'353.02	7'150'243.88
53 Alter und Hinterlassene	863'078.85	126'870.05	916'680.00	137'310.00	856'895.70	131'565.35
531 Alters- und Hinterlassenenversicherung AHV	143'340.05	126'870.05	159'860.00	137'310.00	146'616.30	131'565.35
5310 Alters- und Hinterlassenenversicherung AHV	143'340.05	126'870.05	159'860.00	137'310.00	146'616.30	131'565.35
3010.01 Löhne des Verwaltungs- und Betriebspersonals	118'170.90		128'340.00		121'259.40	
3050.01 AG-Beiträge AHV, IV, EO,ALV, Verwaltungskosten	7'695.80		8'750.00		7'665.90	
3052.01 AG-Beiträge an Pensionskassen	9'998.95		9'780.00		9'905.80	
3053.01 AG-Beiträge an Unfallversicherungen	1'637.15		1'780.00		1'650.85	
3054.01 AG-Beiträge an Familienausgleichskasse	1'785.70		2'280.00		1'897.65	
3055.01 AG-Beiträge an Krankentaggeldversicherungen	2'072.95		2'530.00		2'064.75	
3090.01 Aus- und Weiterbildung des Personals			1'500.00		107.70	
3091.01 Personalwerbung					100.00	
3099.01 Übriger Personalaufwand			300.00		186.80	
3100.01 Büromaterial	8.45		500.00		371.55	
3110.01 Büromöbel und Geräte	123.05		1'000.00		1'355.90	
3130.01 Dienstleistungen Dritter (Porti)	1'598.60		2'600.00			
3160.01 Mieten, Leasing						
3170.01 Reisekosten und Spesen	248.50		500.00		50.00	
3199.01 Übriger Betriebsaufwand						
4260.01 Rückerstattungen Dritter		10'073.65		2'000.00		5'658.80
4611.01 Entschädigungen von Kantone und Konkordaten		31'492.00		30'950.00		32'768.00
4612.01 Entschädigungen von Gemeinden und -verbänden		78'104.40		97'560.00		84'538.55

Erfolgsrechnung 2022

Bezeichnung	Rechnung 2022		Budget 2022		Rechnung 2021	
	Aufwand	Ertrag	Aufwand	Ertrag	Aufwand	Ertrag
4910.01 Interne Verrechnung von Dienstleistungen		7'200.00		6'800.00		8'600.00
532 Ergänzungsleistungen AHV / IV	719'538.00		752'760.00		710'140.00	
5320 Ergänzungsleistungen AHV / IV	719'538.00		752'760.00		710'140.00	
3631.60 Lastenausgleichsbeiträge an Kanton (EL)			752'760.00		710'140.00	
535 Leistungen an das Alter	200.80		4'060.00		139.40	
5350 Leistungen an das Alter	200.80		4'060.00		139.40	
3000.01 Löhne, Tag- und Sitzungsgelder an Behörden und Komm.			960.00			
3130.01 Dienstleistungen Dritter (Veranstaltungen)	100.80		3'000.00		39.40	
3636.01 Beiträge an private Organ. ohne Erwerbszweck	100.00		100.00		100.00	
54 Familie und Jugend	206'411.75	87'301.26	235'150.00	95'000.00	222'594.95	108'938.65
541 Familienzulagen Nichterwerbstätige	14'861.00		18'360.00		16'951.00	
5410 Familienzulagen Nichterwerbstätige	14'861.00		18'360.00		16'951.00	
3631.60 Lastenausgleichsbeiträge an Kanton (Familienzulagen NE)	14'861.00		18'360.00		16'951.00	
543 Alimentenbevorschussung und -inkasso	94'113.65	32'945.40	136'000.00	55'000.00	98'114.25	50'334.43
5430 Alimentenbevorschussung und -inkasso	94'113.65	32'945.40	136'000.00	55'000.00	98'114.25	50'334.43
3130.01 Dienstleistungen Dritter (Betriebskosten)			1'000.00			
3612.01 Entschädigungen an Gemeinden und Gemeindeverbände	13'166.65		15'000.00		13'130.25	
3637.01 Beiträge an private Haushalte (Kinderalimente)	80'947.00		120'000.00		84'984.00	
4260.01 Rückerstattungen		24'661.40		45'000.00		40'716.43
4611.01 Entschädigungen von Kantone und Konkordaten		8'284.00		10'000.00		9'618.00
544 Jugendschutz	23'259.10		23'990.00		22'287.05	
5440 Jugendschutz allgemein	23'259.10		23'990.00		22'287.05	
3000.01 Löhne, Tag- und Sitzungsgelder an Behörden und Komm.	80.00		560.00		80.00	
3144.01 Unterhalt Hochbauten Gebäude	876.10		1'000.00		420.05	

Erfolgsrechnung 2022

Bezeichnung	Rechnung 2022		Budget 2022		Rechnung 2021	
	Aufwand	Ertrag	Aufwand	Ertrag	Aufwand	Ertrag
3160.01	1'200.00		1'200.00		1'200.00	
3612.01	19'915.00		20'280.00		19'915.00	
3636.01	200.00		200.00		100.00	
3637.01	988.00		750.00		572.00	
545	74'178.00	54'355.86	56'800.00	40'000.00	85'242.65	58'604.22
5451	74'178.00	54'355.86	56'800.00	40'000.00	85'242.65	58'604.22
3637.01	66'978.00		50'000.00		76'642.65	
3910.01	7'200.00		6'800.00		8'600.00	
4611.01		53'355.86		40'000.00		56'004.22
4612.01		1'000.00				2'600.00
57	8'152'005.64	6'478'789.82	9'231'840.00	7'457'040.00	8'457'862.37	6'909'739.88
571			150.00		150.00	
5710			150.00		150.00	
3637.01			150.00		150.00	
572	5'145'744.20	2'028'100.91	6'154'500.00	2'100'000.00	5'709'260.41	2'245'613.89
5720	5'145'744.20	2'028'100.91	6'154'500.00	2'100'000.00	5'709'260.41	2'245'613.89
3637.01	5'142'644.10		6'150'000.00		5'708'401.91	
3637.02	3'100.10		4'500.00		858.50	
4260.01		2'028'100.91		2'100'000.00		2'245'613.89
579	3'006'261.44	4'450'688.91	3'077'190.00	5'357'040.00	2'748'451.96	4'664'125.99
5796	1'328'140.79	1'279'860.12	1'311'570.00	1'232'040.00	1'198'069.61	1'157'070.40
3000.01	5'200.00		6'880.00		4'727.50	
3010.01	921'421.00		857'000.00		803'911.90	
3050.01	56'663.95		57'920.00		50'276.05	
3052.01	74'619.05		70'940.00		63'733.45	
3053.01	12'025.60		11'890.00		10'834.95	
3054.01	13'149.95		15'310.00		12'444.75	

Erfolgsrechnung 2022

Bezeichnung	Rechnung 2022		Budget 2022		Rechnung 2021	
	Aufwand	Ertrag	Aufwand	Ertrag	Aufwand	Ertrag
3055.01 AG-Beiträge an Krankentaggeldversicherungen	14'155.65		16'060.00		12'736.05	
3090.01 Aus- und Weiterbildung des Personals	5'961.00		19'900.00		2'450.00	
3099.01 Übriger Personalaufwand	1'730.10		1'400.00		898.50	
3100.01 Büromaterial	3'802.30		5'500.00		4'632.55	
3101.01 Betriebs- und Verbrauchsmaterial	34.10		100.00		52.50	
3102.01 Drucksachen, Publikationen	4'344.30		5'500.00		5'020.60	
3110.01 Büromöbel und -geräte	5'092.15		5'200.00		8'115.55	
3113.01 Hardware						
3118.01 Immaterielle Anlagen (Software)	43'964.99		39'550.00		32'404.95	
3130.01 Dienstleistungen Dritter (Porti, Telefon, etc.)	12'473.33		12'000.00		13'538.36	
3130.02 PriMa-Fachstelle	708.90		3'500.00			
3132.01 Honorare externe Berater, Gutachter, Fachexperten etc.	14'123.65		9'500.00		2'901.25	
3134.01 Sachversicherungsprämien	6'311.75		8'500.00		8'187.60	
3150.01 Unterhalt Büromöbel und -geräte	1'127.00		2'500.00		610.70	
3160.01 Mieten, Leasing	417.90					
3170.01 Reisekosten und Spesen	7'214.27		9'000.00		8'271.65	
3199.01 Übriger Betriebsaufwand	857.70		700.00		950.40	
3636.01 Beiträge an private Organ. ohne Erwerbszweck	7'112.00		7'740.00		7'087.80	
3910.01 Interne Verrechnungen von Dienstleistungen	11'817.35		9'000.00		10'899.35	
3920.01 Interne Verrechnung von Pacht,Mieten,Benutzungskost.	41'000.00		41'000.00		41'000.00	
3940.01 Interne Verrechnung von kalk. Zinsen und Finanzaufwand	45'834.10		78'000.00		75'404.50	
3950.01 Interne Verrechnung von planmässigen Abschreibungen	16'978.70		16'980.00		16'978.70	
4260.01 Rückerstattung Dritter		55'486.28		14'500.00		33'271.40
4611.01 Entschädigungen von Kantone und Konkordaten		1'146'999.99		1'063'000.00		1'062'350.95
4612.01 Entschädigungen von Gemeinden und -verbänden		77'373.85		154'540.00		61'448.05
5799 Lastenausgleich Sozialhilfe	1'678'120.65	3'170'828.79	1'765'620.00	4'125'000.00	1'550'382.35	3'507'055.59
3611.01 Gemeindeanteil Lastenausgleich Sozialhilfe	1'678'120.65		1'765'620.00		1'550'382.35	
4611.01 Entschädigungen von Kantone und Konkordaten		3'170'828.79		4'125'000.00		3'507'055.59

Erfolgsrechnung 2022

Bezeichnung	Rechnung 2022		Budget 2022		Rechnung 2021	
	Aufwand	Ertrag	Aufwand	Ertrag	Aufwand	Ertrag
6 Verkehr und Nachrichtenübermittlung	945'054.86	130'310.69	997'070.00	167'670.00	904'899.70	110'100.25
61 Strassenverkehr	623'333.88	98'767.10	641'700.00	138'200.00	616'775.52	84'306.60
615 Gemeindestrassen	623'333.88	98'767.10	641'700.00	138'200.00	616'775.52	84'306.60
6150 Gemeindestrassen	623'333.88	98'767.10	640'950.00	138'200.00	616'775.52	84'306.60
3010.01 Löhne des Verwaltungs- und Betriebspersonals	247'557.65		244'400.00		255'332.70	
3050.01 AG-Beiträge AHV, IV, EO, ALV, Verwaltungskosten	15'345.25		16'640.00		14'646.95	
3052.01 AG-Beiträge Pensionskassenbeiträge	19'196.40		19'420.00		15'856.25	
3053.01 AG-Beiträge an Unfallversicherungen	7'664.40		9'570.00		8'847.60	
3054.01 AG-Beiträge an Familienausgleichskasse	3'561.50		4'330.00		3'625.95	
3055.01 AG-Beiträge an Krankentaggeldversicherungen	3'080.00		3'610.00		2'862.60	
3090.01 Aus- und Weiterbildung des Personals	2'780.70		1'000.00		3'293.10	
3099.01 Übriger Personalaufwand			300.00		100.00	
3101.01 Betriebs- und Verbrauchsmaterial	25'623.82		22'000.00		23'067.19	
3101.02 Betriebs- und Verbrauchsmaterial (Strassenunterhalt)	45'335.14		40'000.00		40'308.40	
3101.03 Betriebs- und Verbrauchsmaterial (Tafeln, Signale)	4'405.00		9'800.00		753.35	
3101.04 Betriebs- und Verbrauchsmaterial (Winterdienstmat.)	10'490.50		13'500.00		20'668.75	
3111.01 Maschinen, Geräte und Fahrzeuge	11'795.05		14'500.00		9'304.40	
3112.01 Kleider, Wäsche, Vorhänge	2'368.10		2'500.00		2'428.95	
3119.01 Übrige nicht aktivierbare Anlagen	1'000.00		1'000.00			
3120.01 Energie für öffentliche Beleuchtung	18'680.15		14'000.00		17'267.05	
3130.01 Dienstleistungen Dritter (Strassenreinigung)	7'848.65		8'000.00		9'379.15	
3130.02 Dienstleistungen Dritter (Winterdienst durch Dritte)	2'406.00		4'000.00		4'200.00	
3130.03 Dienstleistungen Dritter (Porti, Telefon, Gebühren)	1'990.63		1'440.00		2'133.12	
3130.04 Dienstleistungen Dritter (Entsorgungs-, Deponiegeb.)	4'466.65		4'000.00		2'083.35	
3130.05 Dienstleistungen Dritter (Transportkosten)	2'120.65		2'000.00		538.60	
3130.06 Dienstleistungen Dritter (Einsatz Externe)	2'410.00		4'000.00		4'080.00	
3131.01 Planungen und Projektierungen Dritter			5'000.00		6'325.85	
3134.01 Sachversicherungsprämien	17'025.55		17'500.00		17'106.20	
3141.01 Unterhalt Strassen / Verkehrswege	36'984.56		37'000.00		37'124.13	
3141.02 Unterhalt Strassenbeleuchtung	11'362.80		10'000.00		6'480.80	
3141.03 Brückenunterhalt					80.75	
3143.01 Unterhalt Tiefbauten	131.55					
3144.01 Unterhalt Hochbauten Gebäude	983.60		1'000.00		410.95	

Erfolgsrechnung 2022

Bezeichnung	Rechnung 2022		Budget 2022		Rechnung 2021	
	Aufwand	Ertrag	Aufwand	Ertrag	Aufwand	Ertrag
3151.01	18'878.05		17'000.00		17'338.60	
3161.01	1'232.55		800.00		855.60	
3300.10	23'647.19		38'110.00		17'316.59	
3300.30	973.05		3'970.00		973.05	
3300.40	36'575.12		36'570.00		36'575.12	
3300.60	21'139.33		21'140.00		21'139.33	
3300.90	14'274.29		12'850.00		14'271.09	
4240.01		17'764.65		10'000.00		331.70
4260.01		59'105.00		106'000.00		17'019.90
4612.01		2'647.45		3'000.00		45'080.00
4631.01		19'250.00		19'200.00		2'625.00
4910.01						19'250.00
6151	Parkhaus / Parkplätze		750.00			
3300.10	Planmässige Abschreibungen Parkplätze		750.00			
62	Öffentlicher Verkehr	321'720.98	355'370.00	29'470.00	288'124.18	25'793.65
629	Öffentlicher Verkehr, übriges	321'720.98	355'370.00	29'470.00	288'124.18	25'793.65
6290	Öffentlicher Verkehr, übriges	28'336.58	32'020.00	29'470.00	14'116.28	25'793.65
3130.01	Dienstleistungen Dritter (SBB Gemeindetageskarten)	28'116.28	28'240.00	29'470.00	14'116.28	
3636.01	Beiträge an private Organ. (Moonliner)	220.30	3'780.00			
4240.01	Benützungsgebühren und Dienstleist. (Tageskarten)			29'470.00		25'793.65
6291	Gemeindeanteil Öffentlicher Verkehr	293'384.40	323'350.00		274'007.90	
3631.60	Lastenausgleichsbeiträge anKanton (Öffentl. Verkehr)	293'384.40	323'350.00		274'007.90	

Erfolgsrechnung 2022

Bezeichnung	Rechnung 2022		Budget 2022		Rechnung 2021	
	Aufwand	Ertrag	Aufwand	Ertrag	Aufwand	Ertrag
7 Umweltschutz und Raumordnung	2'158'252.82	1'890'634.27	2'227'750.00	2'008'830.00	2'316'288.52	2'023'700.98
71 Wasserversorgung	720'135.44	720'135.44	769'190.00	769'190.00	729'534.59	729'534.59
710 Wasserversorgung	720'135.44	720'135.44	769'190.00	769'190.00	729'534.59	729'534.59
7101 Wasserwerk (Gemeindebetrieb)	720'135.44	720'135.44	769'190.00	769'190.00	729'534.59	729'534.59
3090.01 Aus- und Weiterbildung des Personals	970.00		1'000.00			
3100.01 Büromaterial	1'616.45		500.00		181.35	
3101.01 Betriebs- und Verbrauchsmaterial	4'060.50		500.00			
3111.01 Anschaffungen (Wasserzähler)	2'459.25		5'000.00			
3130.01 Dienstleistungen Dritter (Elektrizität)	1'687.58		1'000.00		755.29	
3130.02 Dienstleistungen Dritter (Porti)	13'096.75		1'500.00		727.65	
3130.03 Dienstleistungen Dritter (Honorare)	3'950.95		17'200.00		12'929.50	
3132.01 Honorare Leitungskataster	488.80		5'000.00		4'961.30	
3134.01 Sachversicherungsprämien	44'502.80		500.00		487.40	
3143.01 Unterhalt Tiefbauten (Wasserleitungen)	1'034.10		35'000.00		14'680.80	
3144.01 Unterhalt Hochbauten (Reservoirs)	12'187.25		1'500.00		573.05	
3149.01 Unterhalt öffentliche Brunnen			500.00			
3151.01 Unterhalt Hydranten und Wasserzähler			18'500.00		5'043.75	
3151.02 Unterhalt Fahrzeug Wasserversorgung			1'000.00		405.10	
3181.01 Tatsächliche Forderungsverluste	1'030.25					
3300.30 Planmässige Abschreibungen Tiefbauten (linear)	101'171.00		101'170.00		101'171.00	
3300.31 Planmässige Abschreibungen Tiefbauten (neu)	14'339.99		22'380.00		9'815.84	
3300.90 Planmässige Abschreibungen übrige Sachanlagen VV	15'950.60		16'320.00		15'950.60	
3320.90 Planmässige Abschreibungen übrige immaterielle Anlagen	111.85		21'320.00		886.75	
3409.01 Verrechnete Zinsen und Zinsaufwand	101'171.00		2'000.00		101'171.00	
3510.10 Einlage in Spezialfinanzierung-Werterhalt	84'385.00		101'170.00		116'200.00	
3510.50 Einlage in SF Werterhalt (Anschlussgebühren)	81'122.15		102'000.00		76'686.30	
3612.01 Verrechnete Dienstleistungen	117'834.95		104'000.00		224'938.50	
3632.01 Beiträge an Gemeinden und Gemeindeverbände		19'783.35	160'000.00	19'000.00		19'593.30
4240.01 Wasserzählermiete		84'385.00		100'000.00		116'200.00
4240.50 Anschlussgebühren				2'000.00		
4240.51 Löschbeiträge						
4250.01 Erlös aus Wasserverkauf (Verbrauchsgebühren)		484'482.30		475'000.00		466'803.85
4250.02 Akontozahlungen Wassergebühren						

Erfolgsrechnung 2022

Bezeichnung	Rechnung 2022		Budget 2022		Rechnung 2021	
	Aufwand	Ertrag	Aufwand	Ertrag	Aufwand	Ertrag
4260.01 Rückerstattungen Dritter		23.20		3'000.00		
4510.01 Entnahme aus Spezialfinanzierung-Werterhalt		131'461.59		161'190.00		126'937.44
4631.01 Beiträge von Kantons und Konkordaten				9'000.00		
9010.00 Ertragsüberschuss (Gewinn)	116'964.22		50'130.00		41'969.41	
72 Abwasserentsorgung	844'614.58	844'614.58	898'200.00	898'200.00	930'745.42	930'745.42
720 Abwasserentsorgung	844'614.58	844'614.58	898'200.00	898'200.00	930'745.42	930'745.42
7201 Abwasserbeseitigung (Gemeindebetrieb)	844'614.58	844'614.58	898'200.00	898'200.00	930'745.42	930'745.42
3101.01 Betriebs- und Verbrauchsmaterial	4'046.40		3'000.00		2'754.60	
3130.01 Dienstleistungen Dritter (Energie)			500.00			
3130.02 Dienstleistungen Dritter (Flurtellabgaben)			300.00			
3132.01 Honorare Leitungskataster	7'967.10		10'000.00		3'536.80	
3132.02 Ingenieurhonorare Kleinprojekte					603.55	
3143.01 Unterhalt Tiefbauten (Kanalnetz)	51'400.40		57'000.00		22'978.40	
3181.01 Tatsächliche Forderungsverluste	1'023.40					
3300.30 Planmässige Abschreibungen Tiefbauten (linear)	13'271.14		20'630.00		7'445.94	
3510.10 Einlage in Spezialfinanzierung-Werterhalt	260'304.00		260'300.00		260'304.00	
3510.50 Einlage in SF Werterhalt (Anschlussgebühren)	246'435.00		300'000.00		357'525.00	
3612.01 Verrechnete Dienstleistungen	75'426.40		92'000.00		59'667.40	
3632.01 Beiträge an Gemeinden und Gemeindeverbände	112'616.35		140'000.00		109'561.00	
3660.20 Planm. Abschr. Investitions- b. an Gemeinden u. -verbände	9'653.68		14'470.00		8'337.03	
4240.01 Benutzungsgebühren und Dienstleistungen		533'883.11		510'000.00		520'877.70
4240.02 Akontozahlung Abwassergebühren						
4240.50 Anschlussgebühren		246'435.00		300'000.00		357'525.00
4409.01 Verrechnete Zinse		41'371.65		29'800.00		36'559.75
4510.01 Entnahme aus Spezialfinanzierung-Werterhalt		22'924.82		35'100.00		15'782.97
9010.00 Ertragsüberschuss (Gewinn)						
9011.00 Aufwandüberschuss (Verlust)	62'470.71			23'300.00		

Erfolgsrechnung 2022

Bezeichnung	Rechnung 2022		Budget 2022		Rechnung 2021	
	Aufwand	Ertrag	Aufwand	Ertrag	Aufwand	Ertrag
73 Abfall	302'254.50	302'254.50	321'940.00	321'940.00	295'215.92	295'215.92
730 Abfall	302'254.50	302'254.50	321'940.00	321'940.00	295'215.92	295'215.92
7301 Abfall (Gemeindebetrieb)	302'254.50	302'254.50	321'940.00	321'940.00	295'215.92	295'215.92
3010.01 Löhne des Verwaltungs- und Betriebspersonals	7'530.50		10'400.00		7'538.00	
3050.01 AG-Beiträge AHV, IV, EO,ALV, Verwaltungskosten	529.65		720.00		487.25	
3053.01 AG-Beiträge an Unfallversicherungen	100.00		160.00		119.75	
3054.01 AG-Beiträge an Familienausgleichskasse	122.90		190.00		120.60	
3101.01 Betriebs- und Verbrauchsmaterial	2'680.80		6'000.00		6'924.75	
3102.01 Drucksachen, Publikationen	1'231.80		1'500.00		562.03	
3130.01 Abfuhr- und Deponiekosten Hauskehricht	172'243.60		180'000.00		165'259.10	
3130.02 Abfuhr- und Deponiekosten Spezialsammlungen	90'346.30		75'000.00		87'155.00	
3131.01 Erarbeitung Nutzungskonzept			1'000.00			
3181.09 Eingang abgeschriebener Forderungen	385.60		500.00		221.71	
3199.01 Übriger Betriebsaufwand	273.35		3'670.00			
3300.31 Planm. Abschr. Tiefbauten spezialfinanz. Gemeindebetr.	18'885.10		34'000.00		18'119.75	
3612.01 Verrechnete Dienstleistungen	7'924.90		8'800.00		6'931.55	
3632.01 Beitrag an regionale Tierkadaverbeseitigung		276'187.49		280'000.00		274'564.51
4240.01 Kehrichtgrundgebühren		721.00		1'000.00		840.50
4240.02 Häckseldienst		4'059.10		5'800.00		3'066.50
4240.03 Tierkadaverbeseitigung		3'655.57		3'000.00		3'674.63
4240.04 Grünmaterialentsorgung		2'389.75				
4240.05 Sonderabfallsammlung		14'345.30		10'000.00		12'632.33
4260.01 Rückerstattungen Dritter		445.40		180.00		437.45
4409.01 Verrechnete Zinse						
9010.00 Ertragsüberschuss (Gewinn)		450.89		21'960.00		
9011.00 Aufwandüberschuss (Verlust)						
74 Verbauungen	146'817.65		88'010.00		183'042.74	
741 Gewässerverbauungen	145'453.24		72'010.00		181'678.33	
7410 Gewässerverbauungen	145'453.24		72'010.00		181'678.33	
3101.01 Material für Gewässerunterhalt	190.00		4'000.00		5'013.90	
3130.01 Gewässerunterhalt durch Dritte	5'266.15		9'000.00		10'071.85	

Erfolgsrechnung 2022

Bezeichnung	Rechnung 2022		Budget 2022		Rechnung 2021	
	Aufwand	Ertrag	Aufwand	Ertrag	Aufwand	Ertrag
3300.20 Planmässige Abschreibungen Wasserbau	17'400.04		29'010.00		16'384.97	
3632.01 Beiträge an Gemeinden und Gemeindeverbände	122'597.05		30'000.00		150'207.61	
745 Naturgefahren	1'364.41		16'000.00		1'364.41	
7450 Naturgefahren	1'364.41		16'000.00		1'364.41	
3130.01 Notfallplanung Naturgefahren			500.00			
3134.01 Sachversicherungsprämien (Einsatzkostenversicherung)			7'500.00			
3320.90 Planmässige Abschr. übrige immaterielle Anlagen	1'364.41		8'000.00		1'364.41	
75 Arten- und Landschaftsschutz	3'289.70		3'900.00		2'875.00	
750 Arten- und Landschaftsschutz	3'289.70		3'900.00		2'875.00	
7500 Arten- und Landschaftsschutz	3'289.70		3'900.00		2'875.00	
3111.01 Maschinen, Geräte und Fahrzeuge	414.70		1'000.00			
3130.01 Neophytenbekämpfung	2'875.00		2'900.00		2'875.00	
3300.30 Planmässige Abschreibungen Tiefbau						
76 Bekämpfung von Umweltverschmutzung	2'032.00	2'032.00	3'000.00	3'000.00	640.00	640.00
761 Luftreinhaltung und Klimaschutz	2'032.00	2'032.00	3'000.00	3'000.00	640.00	640.00
7610 Luftreinhaltung und Klimaschutz	2'032.00	2'032.00	3'000.00	3'000.00	640.00	640.00
3130.01 Gebührenanteil Kanton Oelfeuerungskontrolle	2'032.00		3'000.00		640.00	
4260.01 Rückerstattungen Dritter		2'032.00		3'000.00		640.00
77 Übriger Umweltschutz	105'561.57	19'191.75	110'400.00	16'500.00	136'070.67	67'565.05
771 Friedhof und Bestattung	91'468.05	19'191.75	95'200.00	16'500.00	122'345.50	67'565.05
7710 Friedhof und Bestattung	91'468.05	19'191.75	95'200.00	16'500.00	122'345.50	67'565.05
3101.01 Betriebs- und Verbrauchsmaterial			500.00		500.00	
3111.01 Maschinen, Geräte und Fahrzeuge	1'005.35		500.00			
3120.01 Ver- und Entsorgung Liegenschaften Verwaltungsvermögen	2'997.40		4'000.00		3'418.70	

Erfolgsrechnung 2022

Bezeichnung	Rechnung 2022		Budget 2022		Rechnung 2021	
	Aufwand	Ertrag	Aufwand	Ertrag	Aufwand	Ertrag
3130.01 Dienstleistungen Dritter (Friedhofunterhalt)	65'872.05		72'000.00		49'549.05	
3130.02 Unterhalt der Vertragsgräber	16'136.70		13'000.00		18'130.90	
3144.01 Unterhalt Hochbauten Gebäude	2'406.45		1'000.00		1'063.90	
3151.01 Unterhalt Einrichtungen			500.00			
3199.01 Übriger Betriebsaufwand	351.00		1'000.00		304.75	
3300.30 Planmässige Abschreibungen Tiefbauten	2'699.10		2'700.00		2'699.10	
3510.01 Einlage in Grabfonds					46'679.10	
4240.01 Friedhofgebühren				500.00		
4240.02 Grabunterhaltsgebühren (Grabfonds)		5'350.00		8'000.00		64'810.00
4479.01 Übrige Erträge Liegenschaften/Verwaltungsvermögen		3'055.05		3'000.00		2'755.05
4510.01 Entnahme aus Grabfonds		10'786.70		5'000.00		
779 Umweltschutz, übriges	14'093.52		15'200.00		13'725.17	
7792 Hundetoiletten	14'093.52		15'200.00		13'725.17	
3101.01 Betriebs- und Verbrauchsmaterial	3'643.52		3'000.00		2'747.45	
3111.01 Anschaffungen Robidog			1'800.00		527.72	
3910.01 Interne Verrechnungen von Dienstleistungen	10'450.00		10'400.00		10'450.00	
79 Raumordnung	33'547.38	2'406.00	33'110.00		38'164.18	
790 Raumordnung	33'547.38	2'406.00	33'110.00		38'164.18	
7900 Raumordnung	33'547.38	2'406.00	33'110.00		38'164.18	
3102.01 Drucksachen, Pläne					28.15	
3131.01 Planungen und Projektierungen Dritte	2'897.85		3'000.00		7'869.40	
3320.90 Planmässige Abschr. übrige immaterielle Anlagen	5'102.73		4'610.00		5'055.83	
3636.01 Beiträge an private Organ. ohne Erwerbszweck	25'546.80		25'500.00		25'210.80	
4260.01 Rückerstattungen		2'406.00				

Erfolgsrechnung 2022

Bezeichnung	Rechnung 2022		Budget 2022		Rechnung 2021	
	Aufwand	Ertrag	Aufwand	Ertrag	Aufwand	Ertrag
8 Volkswirtschaft	5'518.10	116'057.75	5'970.00	115'000.00	4'633.70	120'693.00
81 Landwirtschaft	4'755.90		5'570.00		4'633.70	
811 Verwaltung Landwirtschaft, Vollzug und Kontrolle	4'755.90		5'570.00		4'633.70	
8110 Verwaltung Landwirtschaft, Vollzug und Kontrolle	4'755.90		5'570.00		4'633.70	
3010.01 Löhne des Verwaltungs- und Betriebspersonals	572.00		500.00		491.20	
3050.01 AG-Beiträge AHV, IV, EO, ALV, Verwaltungskosten	36.95		30.00		31.75	
3053.01 AG-Beiträge an Unfallversicherungen	2.15		10.00		1.90	
3054.01 AG-Beiträge an Familienausgleichskasse	8.60		10.00		7.85	
3100.01 Büromaterial			20.00			
3130.01 Dienstleistungen Dritter (Feuerbrandbekämpfung)	39.20		500.00		4.00	
3170.01 Reisekosten und Spesen			200.00			
3635.01 Beiträge an private Unternehmungen	1'297.00		1'500.00		1'297.00	
3910.01 Interne Verrechnungen von Dienstleistungen	2'800.00		2'800.00		2'800.00	
84 Tourismus	762.20		400.00			
840 Tourismus	762.20		400.00			
8406 Regionaler Tourismus	762.20		400.00			
3636.01 Beiträge an private Organ. ohne Erwerbszweck	762.20		400.00			
87 Brennstoffe und Energie		116'057.75		115'000.00		120'693.00
871 Elektrizität		116'057.75		115'000.00		120'693.00
8710 Elektrizität		116'057.75		115'000.00		120'693.00
4120.01 Konzessionen BKW Energie AG		116'057.75		115'000.00		120'693.00

Erfolgsrechnung 2022

Bezeichnung	Rechnung 2022		Budget 2022		Rechnung 2021	
	Aufwand	Ertrag	Aufwand	Ertrag	Aufwand	Ertrag
9 Finanzen und Steuern	1'063'485.26	9'046'732.95	754'160.00	8'820'220.00	2'322'482.85	9'603'946.05
91 Steuern	78'492.93	7'262'148.35	60'000.00	6'848'300.00	55'626.30	7'418'481.15
910 Steuern	78'492.93	7'262'148.35	60'000.00	6'848'300.00	55'626.30	7'418'481.15
9100 Allgemeine Gemeindesteuern	73'056.63	6'172'244.50	60'000.00	5'925'300.00	52'009.35	6'295'719.65
3180.01 Wertberichtigungen auf Forderungen	4'700.00				6'800.00	
3181.01 Forderungsverluste allgemeine Gemeindesteuern	68'356.63		60'000.00		45'209.35	
4000.00 Einkommenssteuern		5'463'083.75		5'266'000.00		5'607'500.50
4000.20 Nachsteuern und Bussen Einkommenssteuern		7'998.65		2'000.00		3'946.25
4000.40 Aktive Steuerausscheidungen Einkommen		171'228.25		150'000.00		140'558.55
4000.50 Passive Steuerausscheidungen Einkommen		-153'175.35		-95'000.00		-140'534.00
4000.60 Pauschale Steueranrechnungen natürliche Personen		-148.30		-5'000.00		-5'322.40
4001.00 Vermögenssteuern		434'222.15		391'000.00		441'850.25
4002.01 Quellensteuern		44'455.20		35'000.00		26'245.90
4002.10 Quellensteuern BGSA		1'559.05		1'700.00		1'927.20
4010.00 Gewinnsteuern		178'681.35		150'000.00		219'209.75
4010.40 Aktive Steuerauscheidungen Gewinnsteuern		63'195.65		90'000.00		75'053.15
4010.50 Passive Steuerauscheidungen Gewinnsteuern		-78'889.50		-80'000.00		-97'143.30
4011.00 Kapitalsteuern		34.50		4'600.00		1'185.25
4019.01 Holdingsteuern						-0.75
4029.01 Eingang abgeschriebener Steuern		39'999.10		15'000.00		21'243.30
9101 Sondersteuern	4'351.90	445'595.25	300'000.00	300'000.00	1'670.65	485'310.50
3181.01 Forderungsverluste Sondersteuern	4'351.90				1'670.65	
4000.80 Lotteriegewinnsteuern		70.00				182'443.40
4022.00 Grundstückgewinnsteuern		180'828.40		100'000.00		302'867.10
4022.10 Sonderveranlagungen		264'696.85		200'000.00		
9102 Liegenschaftssteuern	744.40	619'408.60	600'000.00	600'000.00	256.30	613'851.00
3181.01 Forderungsverluste Liegenschaftssteuern	744.40				256.30	
4021.01 Liegenschaftssteuern		619'408.60		600'000.00		613'851.00

Erfolgsrechnung 2022

Bezeichnung	Rechnung 2022		Budget 2022		Rechnung 2021	
	Aufwand	Ertrag	Aufwand	Ertrag	Aufwand	Ertrag
9103 Hundetaxen	340.00	24'900.00		23'000.00	1'690.00	23'600.00
3181.01 Forderungsverluste Hundetaxe	340.00				1'690.00	
4033.01 Hundetaxe		24'900.00		23'000.00		23'600.00
93 Finanz- und Lastenausgleich	574'275.00	1'486'694.00	566'100.00	1'549'300.00	552'221.00	1'597'447.00
930 Finanz- und Lastenausgleich	574'275.00	1'486'694.00	566'100.00	1'549'300.00	552'221.00	1'597'447.00
9300 Finanz- und Lastenausgleich	574'275.00	1'486'694.00	566'100.00	1'549'300.00	552'221.00	1'597'447.00
3621.60 Lastenausgleich neue Aufgabenteilung		497'576.00				580'506.00
4621.50 Finanzausgleich Mindestausstattung		21'982.00				20'475.00
4621.60 Zuschuss soziodemografische Lasten		967'136.00		996'000.00		996'466.00
4622.70 Finanzausgleich Disparitätenabbau						
95 Ertragsanteile, übrige		21'721.00		18'000.00		15'370.60
950 Ertragsanteile, übrige		21'721.00		18'000.00		15'370.60
9500 Ertragsanteile, übrige Erbsch. u. Schenkungssteuern		21'721.00		18'000.00		15'370.60
4024.01 Erbschafts- und Schenkungssteuern		11'493.65		10'000.00		6'152.25
4600.01 Ertragsanteile an Direkter Bundessteuer		10'227.35		8'000.00		9'218.35
96 Vermögens- und Schuldenverwaltung	139'822.85	218'778.85	128'060.00	268'630.00	143'717.60	516'974.95
961 Zinsen	95'221.10	68'759.40	93'960.00	108'130.00	92'708.55	95'603.50
9610 Zinsen	95'221.10	68'759.40	93'960.00	108'130.00	92'708.55	95'603.50
3181.01 Abschreibungen (Verzugszins)	200.00					
3400.01 Verzinsung laufende Verbindlichkeiten	26.80				1'765.65	
3406.01 Verzinsung langfristige Finanzverbindlichkeiten	48'625.55		59'300.00		50'900.00	
3409.01 Übrige Passivzinsen (Sonderrechnungen)	1'009.45		860.00		1'008.15	
3409.02 Verrechnete Zinsen und Zinsaufwand (SF)	41'817.05		29'800.00		36'997.20	
3499.01 Vergütungszinsen Steuern	3'542.25		4'000.00		2'037.55	
4401.01 Zinsen Forderungen und Kontokorrente		16'261.05		20'000.00		13'067.80
4409.01 Verrechnete Zinse und Zinsaufwand (SF)		636.00		2'180.00		886.75

Erfolgsrechnung 2022

Bezeichnung	Rechnung 2022		Budget 2022		Rechnung 2021	
	Aufwand	Ertrag	Aufwand	Ertrag	Aufwand	Ertrag
4451.01 Erträge aus Beteiligungen VV		525.00		500.00		525.00
4940.01 Interne Verrechnung v. kalk. Zinsen und Finanzaufwand		51'337.35		85'450.00		81'123.95
963 Liegenschaften des Finanzvermögens	44'601.75	150'019.45	34'100.00	160'500.00	51'009.05	421'371.45
9630 Liegenschaften des Finanzvermögens	44'601.75	150'019.45	34'100.00	160'500.00	51'009.05	421'371.45
3101.01 Betriebs- und Verbrauchsmaterial	773.85		500.00		500.00	
3111.01 Maschinen, Geräte und Fahrzeuge			200.00			
3132.01 Honorare externe Berater, Gutachter, Fachexperten	19'238.40		5'400.00		3'231.00	
3430.01 Baulicher Unterhalt Grundstücke FV	13'686.05		16'000.00		24'235.05	
3439.01 Wasser, Abwasser, Kehrrecht, Energie	7'383.60		8'000.00		13'650.85	
3439.02 Heizmaterial					5'931.00	
3439.03 Versicherungen	3'519.85		4'000.00		3'461.15	
4411.01 Gewinn aus Verkäufen von Grundstücken FV						111'160.00
4430.01 Mietzinsen Liegenschaften FV		120'890.00		129'490.00		120'784.00
4430.02 Pachtzinsen		1'005.20		1'030.00		1'005.20
4430.03 Baurechtszinsen		14'912.25		15'280.00		14'912.25
4439.01 Übriger Liegenschaftsertrag FV (Nebenkosten)		13'212.00		14'700.00		14'010.00
4443.01 Marktwertanpassungen Liegenschaften FV						159'500.00
97 Rückverteilungen		2'611.05		1'700.00		892.65
971 Rückverteilungen aus CO2-Abgabe		2'611.05		1'700.00		892.65
9710 Rückverteilungen aus CO2-Abgabe		2'611.05		1'700.00		892.65
4699.10 Rückverteilung CO2-Abgabe		2'611.05		1'700.00		892.65

Erfolgsrechnung 2022

Bezeichnung	Rechnung 2022		Budget 2022		Rechnung 2021	
	Aufwand	Ertrag	Aufwand	Ertrag	Aufwand	Ertrag
99 Nicht aufgeteilte Posten	270'894.48	54'779.70	134'290.00	1'570'917.95	54'779.70	54'779.70
995 Neutrale Aufwendungen und Erträge		54'779.70	55'000.00		54'779.70	54'779.70
9950 Neutrale Aufwendungen und Erträge		54'779.70	55'000.00		54'779.70	54'779.70
4896.01 Auflösung Neubewertungsreserve		54'779.70	55'000.00		54'779.70	54'779.70
999 Abschluss	270'894.48		79'290.00	1'570'917.95		
9990 Abschluss	270'894.48		79'290.00	1'570'917.95		
9000.01 Ertragsüberschuss	270'894.48			1'570'917.95		
9001.01 Aufwandüberschuss			79'290.00			
Total	22'838'555.96	22'838'555.96	23'734'890.00	23'749'262.59	23'749'262.59	23'749'262.59

Zusammenzug Sachgruppen Erfolgsrechnung 2022

Bezeichnung	Rechnung 2022		Budget 2022		Rechnung 2021	
	Aufwand	Ertrag	Aufwand	Ertrag	Aufwand	Ertrag
3	22'388'226.55		23'684'760.00		22'036'567.10	
30 Personalaufwand	4'304'325.60		4'304'520.00		4'102'137.25	
31 Sach- und übriger Betriebsaufwand	2'206'321.09		2'374'250.00		1'916'957.53	
33 Abschreibungen Verwaltungsvermögen	1'105'888.01		1'189'870.00		1'086'521.81	
34 Finanzaufwand	138'960.85		129'360.00		140'873.35	
35 Einlagen in Fonds und Spezialfinanzierungen	692'295.00		763'470.00		894'713.10	
36 Transferaufwand	13'114'399.28		14'154'320.00		13'351'091.68	
38 Ausserordentlicher Aufwand	290'400.00		298'800.00			
39 Interne Verrechnungen	535'636.72		470'170.00		544'272.38	
4	22'838'105.07		23'610'340.00		23'749'262.59	
40 Fiskalertrag	7'273'642.00		6'858'300.00		7'424'633.40	
41 Regalien und Konzessionen	116'057.75		115'000.00		120'693.00	
42 Entgelte	4'214'296.75		4'271'940.00		4'652'878.29	
43 Verschiedene Erträge	31'835.85		183'000.00		49'598.65	
44 Finanzertrag	231'609.60		228'160.00		499'339.60	
45 Entnahmen aus Fonds und Spezialfinanzierungen	202'143.82		201'290.00		142'720.41	
46 Transferertrag	10'160'463.21		11'208'620.00		10'260'347.16	
48 Ausserordentlicher Ertrag	72'419.37		73'860.00		54'779.70	
49 Interne Verrechnungen	535'636.72		470'170.00		544'272.38	
9	450'329.41	450.89	50'130.00	124'550.00	1'712'695.49	
90 Abschlusskonten	450'329.41	450.89	50'130.00	124'550.00	1'712'695.49	
Total	22'838'555.96	22'838'555.96	23'734'890.00	23'734'890.00	23'749'262.59	23'749'262.59

Sachgruppen Erfolgsrechnung 2022

Bezeichnung	Rechnung 2022		Budget 2022		Rechnung 2021	
	Aufwand	Ertrag	Aufwand	Ertrag	Aufwand	Ertrag
3 Aufwand	22'388'226.55		23'684'760.00		22'036'567.10	
30 Personalaufwand	4'304'325.60		4'304'520.00		4'102'137.25	
300 Behörden und Kommissionen	129'924.65		163'400.00		133'242.40	
3000 Löhne, Tag- und Sitzungsgelder an Behörden und Komm.	129'924.65		163'400.00		133'242.40	
301 Löhne des Verwaltungs- und Betriebspersonals	3'449'962.35		3'356'010.00		3'296'541.55	
3010 Löhne des Verwaltungs- und Betriebspersonals	3'449'962.35		3'356'010.00		3'296'541.55	
302 Löhne der Lehrkräfte	2'550.00		2'660.00		2'210.00	
3020 Löhne der Lehrkräfte	2'550.00		2'660.00		2'210.00	
305 Arbeitgeberbeiträge	641'448.80		680'350.00		598'513.60	
3050 AG-Beiträge AHV, IV, EO, ALV, Verwaltungskosten	219'014.65		233'680.00		205'299.55	
3052 AG-Beiträge an andere Pensionskassen	273'171.10		273'810.00		248'549.00	
3053 AG-Beiträge an Unfallversicherungen	49'430.95		55'560.00		49'477.65	
3054 AG-Beiträge an Familienausgleichskasse	50'859.55		61'360.00		50'833.15	
3055 AG-Beiträge an Krankentaggeldversicherungen	48'972.55		55'940.00		44'354.25	
309 Übriger Personalaufwand	80'439.80		102'100.00		71'629.70	
3090 Aus- und Weiterbildung des Personals	72'813.95		95'390.00		67'626.45	
3091 Personalwerbung	4'745.75		1'610.00		1'604.75	
3099 Übriger Personalaufwand	2'880.10		5'100.00		2'398.50	
31 Sach- und übriger Betriebsaufwand	2'206'321.09		2'374'250.00		1'916'957.53	
310 Material - und Warenaufwand	413'797.75		444'630.00		421'718.65	
3100 Büromaterial	20'160.83		24'760.00		23'112.63	
3101 Betriebs-, Verbrauchsmaterial	135'349.73		137'590.00		133'158.55	
3102 Drucksachen, Publikationen	50'013.90		58'540.00		52'756.59	
3104 Lehrmittel	179'964.64		188'140.00		180'471.53	
3105 Lebensmittel	28'308.65		35'600.00		25'719.35	
3109 Übriger Material- und Warenaufwand					6'500.00	

Sachgruppen Erfolgsrechnung 2022

Bezeichnung	Rechnung 2022		Budget 2022		Rechnung 2021	
	Aufwand	Ertrag	Aufwand	Ertrag	Aufwand	Ertrag
311 Nicht aktivierbare Anlagen	310'252.92		328'960.00		161'137.35	
3110 Büromaschinen und -geräte, Schulmobiliar	58'937.55		63'600.00		36'666.02	
3111 Maschinen, Geräte und Fahrzeuge	28'521.10		37'530.00		23'370.03	
3112 Kleider, Wäsche, Vorhänge	8'953.25		9'600.00		3'604.10	
3113 Hardware	92'676.14		95'060.00		6'600.60	
3118 Immaterielle Anlagen	120'164.88		122'170.00		90'896.60	
3119 Übrige nicht aktivierbare Anlagen	1'000.00		1'000.00			
312 Ver- und Entsorgung Liegenschaften VV	176'479.72		213'720.00		199'058.22	
3120 Ver- und Entsorgung Liegenschaften VV	176'479.72		213'720.00		199'058.22	
313 Dienstleistungen und Honorare	775'509.23		832'210.00		713'223.19	
3130 Dienstleistungen Dritter	618'550.98		668'470.00		573'007.14	
3131 Planungen und Projektierungen Dritter	2'897.85		9'000.00		14'195.25	
3132 Honorare externer Berater, Gutachter, Fachexperten	56'683.70		54'580.00		37'142.35	
3134 Sachversicherungsprämien	70'336.85		81'910.00		77'055.45	
3136 Honorare privatärztlicher Tätigkeit	25'209.85		15'500.00		9'933.00	
3137 Steuern und Abgaben	395.00		400.00		395.00	
3139 Lehrlingsprüfungen	1'435.00		2'350.00		1'495.00	
314 Baulicher und betrieblicher Unterhalt	272'545.26		286'300.00		220'457.80	
3140 Unterhalt an Grundstücken	425.40		2'500.00		1'793.20	
3141 Unterhalt Strassen / Verkehrswege	48'347.36		47'000.00		43'685.68	
3143 Unterhalt Tiefbauten	96'034.75		92'000.00		37'659.20	
3144 Unterhalt Hochbauten	127'737.75		144'300.00		137'319.72	
3149 Unterhalt übrige Sachanlagen			500.00			
315 Unterhalt Mobilien und immaterielle Anlagen	57'707.02		68'070.00		53'222.50	
3150 Unterhalt Büromaschinen und -geräte, Schulmobiliar	11'558.90		14'750.00		15'681.04	
3151 Unterh. Apparate, Maschinen, Geräte, Fahrzeuge, Werkzeuge	46'148.12		53'320.00		37'541.46	
316 Mieten, Leasing, Pachten, Benutzungsgebühren	5'767.68		13'700.00		7'321.38	
3160 Miete und Pacht Liegenschaften	2'453.63		4'500.00		2'453.63	
3161 Mieten, Benützungskosten Anlagen	3'314.05		9'200.00		4'867.75	
317 Spesenentschädigungen	82'122.22		87'560.00		63'360.68	
3170 Reisekosten und Spesen	27'762.72		32'800.00		27'794.38	

Sachgruppen Erfolgsrechnung 2022

	Rechnung 2022		Budget 2022		Rechnung 2021	
	Aufwand	Ertrag	Aufwand	Ertrag	Aufwand	Ertrag
3171	54'359.50		54'760.00		35'566.30	
318	86'884.49		63'000.00		59'063.00	
3180	4'700.00				6'800.00	
3181	82'184.49		63'000.00		52'263.00	
319	25'254.80		36'100.00		18'394.76	
3199	25'254.80		36'100.00		18'394.76	
33	1'105'888.01		1'189'870.00		1'086'521.81	
330	1'082'390.27		1'154'860.00		1'063'070.97	
3300	1'082'390.27		1'154'860.00		1'063'070.97	
332	23'497.74		35'010.00		23'450.84	
3320	23'497.74		35'010.00		23'450.84	
34	138'960.85		129'360.00		140'873.35	
340	91'590.70		91'960.00		91'557.75	
3400	26.80				1'765.65	
3406	48'625.55		59'300.00		50'900.00	
3409	42'938.35		32'660.00		38'892.10	
343	43'827.90		33'400.00		47'278.05	
3430	19'238.40		5'400.00		24'235.05	
3439	24'589.50		28'000.00		23'043.00	
349	3'542.25		4'000.00		2'037.55	
3499	3'542.25		4'000.00		2'037.55	
35	692'295.00		763'470.00		894'713.10	
351	692'295.00		763'470.00		894'713.10	
3510	692'295.00		763'470.00		894'713.10	

Sachgruppen Erfolgsrechnung 2022

Bezeichnung	Rechnung 2022		Budget 2022		Rechnung 2021	
	Aufwand	Ertrag	Aufwand	Ertrag	Aufwand	Ertrag
36 Transferaufwand	13'114'399.28		14'154'320.00		13'351'091.68	
361 Entschädigungen an Gemeinwesen	5'720'302.90		5'668'530.00		5'297'341.93	
3611 Entschädigungen an den Kanton	5'354'513.95		5'245'990.00		4'979'012.10	
3612 Entschädigungen an Gemeinden und Gemeindeverbände	359'301.95		416'030.00		311'842.83	
3614 Entschädigungen an öffentliche Unternehmungen	6'487.00		6'510.00		6'487.00	
362 Finanz- und Lastenausgleich	574'275.00		566'100.00		552'221.00	
3621 Finanz- und Lastenausgleich an den Kanton	574'275.00		566'100.00		552'221.00	
363 Beiträge an Gemeinwesen und Dritte	6'810'167.70		7'905'220.00		7'493'191.72	
3631 Beiträge an den Kanton	1'034'920.30		1'101'510.00		1'008'063.30	
3632 Beiträge an Gemeinden und Gemeindeverbände	367'472.25		345'320.00		498'506.26	
3635 Beiträge an private Unternehmungen	73'380.45		89'480.00		76'740.90	
3636 Beiträge an private Organ. ohne Erwerbszweck	39'737.50		43'510.00		38'272.20	
3637 Beiträge an private Haushalte	5'294'657.20		6'325'400.00		5'871'609.06	
366 Abschreibungen Investitionsbeiträge	9'653.68		14'470.00		8'337.03	
3660 Planmässige Abschreibung Investitionsbeiträge	9'653.68		14'470.00		8'337.03	
38 Ausserordentlicher Aufwand	290'400.00		298'800.00			
389 Einlagen in Eigenkapital	290'400.00		298'800.00			
3893 Einlagen in Vorfinanzierungen des EK	290'400.00		298'800.00			
39 Interne Verrechnungen	535'636.72		470'170.00		544'272.38	
391 Interne Verrechnung von Dienstleistungen	362'841.97		263'260.00		341'691.03	
3910 Interne Verrechnung von Dienstleistungen	362'841.97		263'260.00		341'691.03	
392 Interne Verrechnung von Pachten, Mieten, Ben.-kosten	67'500.00		67'500.00		67'500.00	
3920 Interne Verrechnung von Pachten, Mieten, Ben.-kosten	67'500.00		67'500.00		67'500.00	
393 Interne Verrechnung von Betriebs- und Verwaltungsk.	20'000.00		20'000.00		20'000.00	
3930 Interne Verrechnung von Betriebs- und Verwaltungsk.	20'000.00		20'000.00		20'000.00	

Sachgruppen Erfolgsrechnung 2022

Bezeichnung	Rechnung 2022		Budget 2022		Rechnung 2021	
	Aufwand	Ertrag	Aufwand	Ertrag	Aufwand	Ertrag
394	51'337.35		85'450.00		81'123.95	
3940	51'337.35		85'450.00		81'123.95	
395	33'957.40		33'960.00		33'957.40	
3950	33'957.40		33'960.00		33'957.40	
4	22'838'105.07		23'610'340.00		23'749'262.59	
40	7'273'642.00		6'858'300.00		7'424'633.40	
400	6'009'292.50		5'760'700.00		6'097'415.55	
4000	5'529'056.10		5'333'000.00		5'627'392.20	
4001	434'222.15		391'000.00		441'850.25	
4002	46'014.25		36'700.00		28'173.10	
401	163'022.00		164'600.00		198'304.10	
4010	162'987.50		160'000.00		197'119.60	
4011	34.50		4'600.00		1'185.25	
4019					-0.75	
402	1'076'427.50		910'000.00		1'105'313.75	
4021	619'408.60		600'000.00		613'851.00	
4022	445'525.25		300'000.00		485'310.50	
4024	11'493.65		10'000.00		6'152.25	
403	24'900.00		23'000.00		23'600.00	
4033	24'900.00		23'000.00		23'600.00	
41	116'057.75		115'000.00		120'693.00	
412	116'057.75		115'000.00		120'693.00	
4120	116'057.75		115'000.00		120'693.00	
42	4'214'296.75		4'271'940.00		4'652'878.29	
420	143'711.90		140'000.00		155'214.20	
4200	143'711.90		140'000.00		155'214.20	

Sachgruppen Erfolgsrechnung 2022

	Bezeichnung	Rechnung 2022		Budget 2022		Rechnung 2021	
		Aufwand	Ertrag	Aufwand	Ertrag	Aufwand	Ertrag
421	Gebühren für Amtshandlungen		145'487.30		140'700.00		182'169.15
4210	Gebühren für Amtshandlungen		145'487.30		140'700.00		182'169.15
423	Schul- und Kursgelder		38'718.95		44'550.00		42'481.15
4230	Schulgelder		38'718.95		44'550.00		42'481.15
424	Benützungsgebühren und Dienstleistungen		1'211'903.96		1'261'770.00		1'387'277.49
4240	Benützungsgebühren und Dienstleistungen		1'211'903.96		1'261'770.00		1'387'277.49
425	Erlös aus Verkäufen		484'482.30		475'000.00		466'803.85
4250	Verkäufe		484'482.30		475'000.00		466'803.85
426	Rückerstattungen		2'189'956.74		2'209'420.00		2'417'998.15
4260	Rückerstattungen Dritter		2'189'956.74		2'209'420.00		2'417'998.15
427	Bussen		35.60		500.00		934.30
4270	Bussen		35.60		500.00		934.30
43	Verschiedene Erträge		31'835.85		183'000.00		49'598.65
431	Aktivierung Eigenleistungen		31'835.85		183'000.00		49'598.65
4310	Aktivierbare Eigenleistungen auf Sachanlagen		31'835.85		183'000.00		49'598.65
44	Finanzertrag		231'609.60		228'160.00		499'339.60
440	Zinsertrag		58'714.10		52'160.00		50'951.75
4401	Zinsen Forderungen und Kontokorrente		16'261.05		20'000.00		13'067.80
4409	Übrige Zinsen von Finanzvermögen		42'453.05		32'160.00		37'883.95
441	Realisierte Gewinne FV						111'160.00
4411	Gewinn aus Verkäufen von Sachanlagen FV						111'160.00
443	Liegenschaftenertrag FV		150'019.45		160'500.00		150'711.45
4430	Pacht- und Mietzinse Liegenschaften FV		136'807.45		145'800.00		136'701.45
4439	Diverser Liegenschaftenertrag FV		13'212.00		14'700.00		14'010.00

Sachgruppen Erfolgsrechnung 2022

	Rechnung 2022		Budget 2022		Rechnung 2021	
	Aufwand	Ertrag	Aufwand	Ertrag	Aufwand	Ertrag
444	Wertberichtigung Anlagen FV					
4443						159'500.00
						159'500.00
445	Finanzertrag aus Darlehen und Beteiligungen des VV					
4451		525.00		500.00		525.00
		525.00		500.00		525.00
447	Liegenschaftsertrag VV					
4470		22'351.05		15'000.00		26'491.40
4472		2'980.00		4'000.00		1'583.35
4479		16'316.00		7'500.00		21'653.00
		3'055.05		3'500.00		3'255.05
45	Entnahmen aus Fonds und Spezialfinanzierungen					
		202'143.82		201'290.00		142'720.41
451	Entnahmen aus Fonds und Spezialfinanzierungen im EK					
4510		202'143.82		201'290.00		142'720.41
		202'143.82		201'290.00		142'720.41
46	Transferertrag					
		10'160'463.21		11'208'620.00		10'260'347.16
460	Ertragsanteile von Dritten					
4600		10'227.35		8'000.00		9'218.35
		10'227.35		8'000.00		9'218.35
461	Entschädigungen von Gemeinwesen					
4611		8'585'087.01		9'499'550.00		8'579'523.56
4612		5'318'658.89		6'163'930.00		5'607'981.56
		3'266'428.12		3'335'620.00		2'971'542.00
462	Finanz- und Lastenausgleich					
4621		1'486'694.00		1'549'300.00		1'597'447.00
4622		519'558.00		553'300.00		600'981.00
		967'136.00		996'000.00		996'466.00
463	Beiträge von Gemeinwesen und Dritten					
4631		75'843.80		150'070.00		73'265.60
		75'843.80		150'070.00		73'265.60
469	Verschiedener Transferertrag					
4699		2'611.05		1'700.00		892.65
		2'611.05		1'700.00		892.65

Sachgruppen Erfolgsrechnung 2022

Bezeichnung	Rechnung 2022		Budget 2022		Rechnung 2021	
	Aufwand	Ertrag	Aufwand	Ertrag	Aufwand	Ertrag
48 Ausserordentlicher Ertrag		72'419.37		73'860.00		54'779.70
489 Entnahmen aus Eigenkapital		72'419.37		73'860.00		54'779.70
4893 Entnahmen aus Vorfinanzierungen des EK		17'639.67		18'860.00		54'779.70
4896 Entnahmen aus Neubewertungsreserven		54'779.70		55'000.00		54'779.70
49 Interne Verrechnungen		535'636.72		470'170.00		544'272.38
491 Interne Verrechnung von Dienstleistungen		362'841.97		263'260.00		341'691.03
4910 Interne Verrechnung von Dienstleistungen		362'841.97		263'260.00		341'691.03
492 Interne Verrechnung von Pachten. Mieten, Ben.-kosten		67'500.00		67'500.00		67'500.00
4920 Interne Verrechnung von Pachten. Mieten, Ben.-kosten		67'500.00		67'500.00		67'500.00
493 Interne Verrechnung von Betriebs- und Verwaltungsk.		20'000.00		20'000.00		20'000.00
4930 Interne Verrechnung von Betriebs- und Verwaltungsk.		20'000.00		20'000.00		20'000.00
494 Interne Verrechnung von kalk. Zinsen und Finanzaufwand		51'337.35		85'450.00		81'123.95
4940 Interne Verrechnung von kalk. Zinsen und Finanzaufwand		51'337.35		85'450.00		81'123.95
495 Interne Verrechnung von plan- u. ausserplanm. Absch.		33'957.40		33'960.00		33'957.40
4950 Interne Verrechnung von plan- u. ausserplanm. Absch.		33'957.40		33'960.00		33'957.40
9 Abschlusskonten	450'329.41	450.89	50'130.00	124'550.00	1'712'695.49	
90 Abschluss Erfolgsrechnung	450'329.41	450.89	50'130.00	124'550.00	1'712'695.49	
900 Abschluss Erfolgsrechnung	270'894.48			79'290.00	1'570'917.95	
9000 Abschluss Erfolgsrechnung Ertragsüberschuss	270'894.48			79'290.00	1'570'917.95	
9001 Abschluss Erfolgsrechnung Aufwandüberschuss						
901 Abschluss Spezialfinanzierung	179'434.93	450.89	50'130.00	45'260.00	141'777.54	
9010 Abschluss Spezialfinanzierungen, Ertragsüberschuss	179'434.93		50'130.00	45'260.00	141'777.54	
9011 Abschluss Spezialfinanzierungen, Aufwandüberschuss		450.89		45'260.00		
Total	22'838'555.96	22'838'555.96	23'734'890.00	23'734'890.00	23'749'262.59	23'749'262.59

Investitionsrechnung 2022

Bezeichnung	Rechnung 2022		Budget 2022		Rechnung 2021	
	Ausgaben	Einnahmen	Ausgaben	Einnahmen	Ausgaben	Einnahmen
0 Allgemeine Verwaltung	40'431.45		107'000.00		8'100.00	
02 Allgemeine Dienste	40'431.45		107'000.00		8'100.00	
029 Verwaltungsliegenschaften, übriges	40'431.45		107'000.00		8'100.00	
0290 Verwaltungsliegenschaften, übriges	40'431.45		107'000.00		8'100.00	
5040.07 Umbaukosten Büros Regiohaus	40'431.45		27'000.00			
5040.18 Sanierung Schalterbereich Gemeindeschreiberei			80'000.00		8'100.00	
1 Öffentliche Ordnung und Sicherheit, Verteidigung	27'933.75		28'000.00		28'062.00	
14 Allgemeines Rechtswesen	27'933.75		28'000.00		28'062.00	
140 Allgemeines Rechtswesen	27'933.75		28'000.00		28'062.00	
1400 Allgemeines Rechtswesen	27'933.75		28'000.00		28'062.00	
5290.03 Neuvermessung	27'933.75		28'000.00		28'062.00	
2 Bildung	59'966.30		70'000.00		232'702.32	180'000.00
21 Obligatorische Schule	59'966.30		70'000.00		232'702.32	180'000.00
213 Oberstufe					61'181.25	
2130 Oberstufe					61'181.25	
5060.01 Ersatz Informatik Schulen (Oberstufenschule)					61'181.25	
217 Schulliegenschaften	59'966.30		70'000.00		171'521.07	180'000.00
2170 Schulliegenschaften	59'966.30		30'000.00		166'803.82	180'000.00
5040.06 Neubau Kindergarten, Kita, Tagesschule					133'051.11	
5040.11 Neubau Turnhalle Hagenstrasse 2B	600.00					
5040.12 PV-Anlage Neubau KIGA						42.50
5040.13 Ersatz Wärmeerzeugung Längmattschulhaus	42'185.10				5'723.00	

Investitionsrechnung 2022

Bezeichnung	Rechnung 2022		Budget 2022		Rechnung 2021	
	Ausgaben	Einnahmen	Ausgaben	Einnahmen	Ausgaben	Einnahmen
5040.15 Sportplatz Längmattschulhaus					27'987.21	
5040.16 Aufhebung/Umnutzung Sandgrube Längmatt	17'181.20		30'000.00			180'000.00
6310.01 Investitionsbeiträge von Kantonen und Konkordaten						
2176 Schulliegenschaften Oberstufenschulzentrum			40'000.00		4'717.25	
5040.07 Sanierung Beleuchtung und Tonanlage Aula					4'347.60	
5040.08 Sanierung Aulaboden					369.65	
5040.11 Neubau Velounterstand			40'000.00			
3 Kultur, Sport und Freizeit		14'000.00		3'000.00		3'000.00
34 Sport und Freizeit		14'000.00		3'000.00		3'000.00
341 Sport		14'000.00		3'000.00		3'000.00
3410 Sport		14'000.00		3'000.00		3'000.00
6450.01 FC Wattenwil, Rückzahlung Darlehen		14'000.00		3'000.00		3'000.00
6 Verkehr und Nachrichtenübermittlung	135'754.05		380'000.00		175'343.93	
61 61 Strassenverkehr	135'754.05		380'000.00		175'343.93	
615 Gemeindestrassen	135'754.05		380'000.00		175'343.93	
6150 Gemeindestrassen	135'754.05		380'000.00		175'343.93	
5010.04 Projektierung ZPP Grundbachstrasse	735.60				5'012.75	
5010.10 Verkehrsmaßnahmen Schmittestr./Brunismattstr.	531.25				12'270.20	
5010.22 Sanierung Schmittstrasse inkl. Gehweg	2'027.00					
5010.23 Verkehrsberuhigung und Schulwegsicherung Hagen	7'434.70		150'000.00		38'048.60	
5010.25 Sanierung Sägeweg	85.00					
5010.27 Sanierung Bruchweg			50'000.00			
5010.28 Sanierung Brunismattweg			40'000.00			
5010.30 Sanierung Schmittstrasse			90'000.00			
5010.31 Sanierung Mettleneggenstrasse	2'188.75				30'700.05	
5010.32 Sanierung Längmattstrasse (Schulweg)			50'000.00		148.75	

Investitionsrechnung 2022

	Bezeichnung	Rechnung 2022		Budget 2022		Rechnung 2021	
		Ausgaben	Einnahmen	Ausgaben	Einnahmen	Ausgaben	Einnahmen
5010.33	Projektierung Strassensanierung Hubel	1'806.25					
5010.34	Sanierung Allmitweg	69'119.00					
5060.03	Salzilo und Abstellplatz Werkhof Erlenstrasse	51'529.00				43'425.50	
5290.01	Erstellung Verkehrsrichtplan	127.50				11'974.03	
5290.02	Erstellung Strassenkonzept	170.00				1'508.75	
5290.03	Verkehrskonzept Schmitte strasse (Ingenieurkosten)					32'255.30	
7	Umweltschutz und Raumordnung	497'113.80		729'000.00		327'054.34	117'161.95
71	Wasserversorgung	40'897.15		285'000.00		97'902.60	42'774.40
710	Wasserversorgung	40'897.15		285'000.00		97'902.60	42'774.40
7101	Wasserwerk (Gemeindebetrieb)	40'897.15		285'000.00		97'902.60	42'774.40
5031.03	Projektierung ZPP Grundbachstrasse (Wasser)	35'905.65				9'917.90	
5031.13	Sanierung Trinkwasserleitung Schmittstrasse	210.25					
5031.15	ZPP Grundbachstrasse (Ausführung Wasser)					16'262.55	
5031.18	Ersatz Wasserleitung Burgsteinstrasse	148.75				8'175.00	
5031.20	Verlegung Trinkwasserleitung Vorgasse	85.00				856.90	
5031.21	Sanierung/Ersatz Blumensteinstrasse			20'000.00			
5031.22	Sanierung Hydrantenleitung Mettlen			35'000.00			
5031.23	Umsetzung GWP-Massnahme 1 (Dorf)			230'000.00			
5031.24	Verlegung Trinkwasserleitung Blumensteinstrasse 48 - 48g	3'463.75					
5060.02	Ausrüstung Hydranten mit Lorno-Kontrollsystem					51'307.95	
5290.01	Erstellung GWP	765.00					
5290.02	Einführung Leitungskataster Kanton Bern	318.75				11'382.30	
6310.01	Investitionsbeiträge vom Kanton (AWA)						42'774.40
72	Abwasserentsorgung	395'611.45		234'000.00		183'650.75	
720	Abwasserentsorgung	395'611.45		234'000.00		183'650.75	
7201	Abwasserbeseitigung (Gemeindebetrieb)	395'611.45		234'000.00		183'650.75	
5032.01	Projektierung ZPP Grundbachstrasse (Abwasser)	7'198.75				29'161.65	
5032.09	Verleg. Mischwasser- und Sauberwasserleit. Vorgasse	57'269.85					
5032.15	ZPP Grundbachstrasse (Ausführung Abwasser)	148'734.70				30'187.45	

Investitionsrechnung 2022

Bezeichnung	Rechnung 2022		Budget 2022		Rechnung 2021	
	Ausgaben	Einnahmen	Ausgaben	Einnahmen	Ausgaben	Einnahmen
5032.18 Sanierung Kanalisation Käserei-Post			20'000.00			
5032.20 Fernsehafnahmen und Spühlungen Teil 1	43'469.95		50'000.00		46'425.25	
5032.21 Sanierung Sauberwasserleitung Vorgasse	22'710.00				38'450.95	
5032.23 Entwässerung Grundbachstrasse						
5292.01 GEP 2 - Überarbeitung	10'894.85				170.00	
5292.02 Einführung Leitungskataster Kanton Bern	105'333.35		164'000.00		11'248.30	
5620.01 Investitionsbeitrag ARA Gürbetal					28'007.15	
73 Abfall			10'000.00			
730 Abfall			10'000.00			
7301 Abfall (Gemeindebetrieb)			10'000.00			
5040.01 Projektierung Werkhof und Gemeindebetriebe			10'000.00			
74 Verbauungen	58'729.20		200'000.00		40'645.99	74'387.55
741 Gewässerverbauungen	58'729.20		200'000.00		15'096.14	
7410 Gewässerverbauungen	58'729.20		200'000.00		15'096.14	
5030.02 Seitenbachprojekt Dornerebächli					1'466.25	
5030.03 Hochwasserschutz Seitengraben und -bäche	18'126.25		60'000.00		637.50	
5620.01 Investitionsbeitrag Wasserbauverband obere Gürbe	40'602.95		140'000.00		12'992.39	
745 Naturgefahren					25'549.85	74'387.55
7450 Naturgefahren					25'549.85	74'387.55
5290.01 Erstellung Naturgefahrenkarte					25'549.85	
6310.01 Investitionsbeiträge von Kantonen und Konkordaten						74'387.55
77 Übriger Umweltschutz						
771 Friedhof und Bestattung						
7710 Friedhof und Bestattung						
5030.02 Gräberfeldräumung						

Investitionsrechnung 2022

Bezeichnung	Rechnung 2022		Budget 2022		Rechnung 2021	
	Ausgaben	Einnahmen	Ausgaben	Einnahmen	Ausgaben	Einnahmen
79 Raumordnung	1'876.00				4'855.00	
790 Raumordnung	1'876.00				4'855.00	
7900 Raumordnung	1'876.00				4'855.00	
5290.04 Umsetzung BMBV	1'876.00				4'855.00	
9 Finanzen	14'000.00	761'199.35	3'000.00	1'314'000.00	300'161.95	771'262.59
99 Nicht aufgeteilte Posten	14'000.00	761'199.35	3'000.00	1'314'000.00	300'161.95	771'262.59
999 Abschluss	14'000.00	761'199.35	3'000.00	1'314'000.00	300'161.95	771'262.59
9990 Abschluss	14'000.00	761'199.35	3'000.00	1'314'000.00	300'161.95	771'262.59
5900.01 Passivierte Einnahmen	14'000.00		3'000.00		300'161.95	
6900.01 Aktivierte Ausgaben		761'199.35		1'314'000.00		771'262.59
Total	775'199.35	775'199.35	1'317'000.00	1'317'000.00	1'071'424.54	1'071'424.54

Zusammenzug Sachgruppen Investitionsrechnung 2022

Bezeichnung	Rechnung 2022		Budget 2022		Rechnung 2021	
	Ausgaben	Einnahmen	Ausgaben	Einnahmen	Ausgaben	Einnahmen
5 Investitionsausgaben	775'199.35		1'317'000.00		1'071'424.54	
50 Sachanlagen	573'177.20		982'000.00		603'257.52	
52 Immaterielle Anlagen	42'085.85		28'000.00		127'005.53	
56 Investitionsbeiträge	145'936.30		304'000.00		40'999.54	
59 Übertrag an Bilanz	14'000.00		3'000.00		300'161.95	
6 Investitionseinnahmen		775'199.35		1'317'000.00		1'071'424.54
63 Investitionsbeiträge		14'000.00		3'000.00		297'161.95
64 Rückzahlung von Darlehen		761'199.35		1'314'000.00		3'000.00
69 Übertrag an Bilanz						771'262.59
Total	775'199.35	775'199.35	1'317'000.00	1'317'000.00	1'071'424.54	1'071'424.54

Sachgruppen Investitionsrechnung 2022

Bezeichnung	Rechnung 2022		Budget 2022		Rechnung 2021	
	Ausgaben	Einnahmen	Ausgaben	Einnahmen	Ausgaben	Einnahmen
5 Investitionsausgaben	775'199.35		1'317'000.00		1'071'424.54	
50 Sachanlagen	573'177.20		982'000.00		603'257.52	
501 Strassen / Verkehrswege	83'927.55		380'000.00		86'180.35	
5010 Strassen / Verkehrswege	83'927.55		380'000.00		86'180.35	
503 Tiefbauten	337'322.90		415'000.00		181'541.40	
5030 Übrige Tiefbauten allgemein	18'126.25		60'000.00		2'103.75	
5031 Tiefbauten Wasserversorgung	39'813.40		285'000.00		35'212.35	
5032 Tiefbauten Abwasserbeseitig.	279'383.25		70'000.00		144'225.30	
504 Hochbauten	100'397.75		187'000.00		179'621.07	
5040 Hochbauten	100'397.75		187'000.00		179'621.07	
506 Mobilien	51'529.00				155'914.70	
5060 Mobilien	51'529.00				155'914.70	
52 Immaterielle Anlagen	42'085.85		28'000.00		127'005.53	
520 Software						
5200 Software						
529 Übrige immaterielle Anlagen	42'085.85		28'000.00		127'005.53	
5290 Übrige immaterielle Anlagen	31'191.00		28'000.00		115'587.23	
5292 Abwasserentsorgung	10'894.85				11'418.30	
56 Investitionsbeiträge	145'936.30		304'000.00		40'999.54	
562 Investitionsbeiträge an Gemeinden und -verbände	145'936.30		304'000.00		40'999.54	
5620 Investitionsbeiträge an Gemeinden und -verbänden	145'936.30		304'000.00		40'999.54	

Sachgruppen Investitionsrechnung 2022

Bezeichnung	Rechnung 2022		Budget 2022		Rechnung 2021	
	Ausgaben	Einnahmen	Ausgaben	Einnahmen	Ausgaben	Einnahmen
59 Übertrag an Bilanz	14'000.00		3'000.00		300'161.95	
590 Passivierungen	14'000.00		3'000.00		300'161.95	
5900 Passivierte Einnahmen	14'000.00		3'000.00		300'161.95	
6 Investitionseinnahmen		775'199.35		1'317'000.00		1'071'424.54
63 Investitionsbeiträge						297'161.95
631 Investitionsbeiträge vom Kanton						297'161.95
6310 Investitionsbeiträge vom Kanton						297'161.95
64 Rückzahlung von Darlehen		14'000.00		3'000.00		3'000.00
645 Rückzahlung von Darlehen an private		14'000.00		3'000.00		3'000.00
6450 Rückzahlung von Darlehen an private Unternehmungen		14'000.00		3'000.00		3'000.00
69 Übertrag an Bilanz		761'199.35		1'314'000.00		771'262.59
690 Aktivierungen		761'199.35		1'314'000.00		771'262.59
6900 Aktivierte Ausgaben		761'199.35		1'314'000.00		771'262.59
Total	775'199.35	775'199.35	1'317'000.00	1'317'000.00	1'071'424.54	1'071'424.54

Finanzierungsausweis Gesamthaushalt

	Rechnung 2022	Budget 2022	Rechnung 2021
Investitionsrechnung			
Investitionsausgaben	761'199.35	1'314'000.00	771'262.59
50 Sachanlagen	573'177.20	982'000.00	603'257.52
51 Investitionen auf Rechnung Dritter			
52 Immaterielle Anlagen	42'085.85	28'000.00	127'005.53
54 Darlehen			
55 Beteiligungen, Grundkapitalien			
56 Investitionsbeiträge	145'936.30	304'000.00	40'999.54
58 Ausserordentliche Investitionen			
Investitionseinnahmen	14'000.00	3'000.00	300'161.95
60 Abgang von Sachanlagen			
61 Rückerstattungen Investitionen auf Rechnung Dritter			
62 Abgang von immateriellen Anlagen			
63 Investitionsbeiträge	14'000.00	3'000.00	297'161.95
64 Rückzahlung von Darlehen			3'000.00
65 Abgang von Beteiligungen, Grundkapitalien			
66 Rückzahlung von Investitionsbeiträgen			
68 Ausserordentliche Investitionseinnahmen			
Ergebnis Investitionsrechnung	-747'199.35	-1'311'000.00	-471'100.64
Selbstfinanzierung	2'273'552.02	1'917'040.00	3'504'767.32
Finanzierungsergebnis	1'526'352.67	606'040.00	3'033'666.68

(+ = Finanzierungsüberschuss / - = Finanzierungsfehlbetrag)

Finanzierungsausweis Allgemeiner Haushalt

	Rechnung 2022	Budget 2022	Rechnung 2021
Investitionsrechnung			
Investitionsausgaben	324'690.75	785'000.00	489'709.24
50 Sachanlagen	253'980.55	617'000.00	372'511.92
51 Investitionen auf Rechnung Dritter			
52 Immaterielle Anlagen	30'107.25	28'000.00	104'204.93
54 Darlehen			
55 Beteiligungen, Grundkapitalien			
56 Investitionsbeiträge	40'602.95	140'000.00	12'992.39
58 Ausserordentliche Investitionen			
Investitionseinnahmen	14'000.00	3'000.00	257'387.55
60 Abgang von Sachanlagen			
61 Rückerstattungen Investitionen auf Rechnung Dritter			
62 Abgang von immateriellen Anlagen			
63 Investitionsbeiträge	14'000.00	3'000.00	254'387.55
64 Rückzahlung von Darlehen			3'000.00
65 Abgang von Beteiligungen, Grundkapitalien			
66 Rückzahlung von Investitionsbeiträgen			
68 Ausserordentliche Investitionseinnahmen			
Ergebnis Investitionsrechnung	-310'690.75	-782'000.00	-232'321.69
Selbstfinanzierung	1'402'272.98	1'145'030.00	2'527'789.78
Finanzierungsergebnis	1'091'582.23	363'030.00	2'295'468.09

(+ = Finanzierungsüberschuss / - = Finanzierungsfehlbetrag)

Finanzierungsausweis Wasserversorgung

	Rechnung 2022	Budget 2022	Rechnung 2021
Investitionsrechnung			
Investitionsausgaben	40'897.15	285'000.00	97'902.60
50 Sachanlagen	39'813.40	285'000.00	86'520.30
51 Investitionen auf Rechnung Dritter			
52 Immaterielle Anlagen	1'083.75		11'382.30
54 Darlehen			
55 Beteiligungen, Grundkapitalien			
56 Investitionsbeiträge			
58 Ausserordentliche Investitionen			
Investitionseinnahmen			42'774.40
60 Abgang von Sachanlagen			
61 Rückerstattungen Investitionen auf Rechnung Dritter			
62 Abgang von immateriellen Anlagen			
63 Investitionsbeiträge			42'774.40
64 Rückzahlung von Darlehen			
65 Abgang von Beteiligungen, Grundkapitalien			
66 Rückzahlung von Investitionsbeiträgen			
68 Ausserordentliche Investitionseinnahmen			
Ergebnis Investitionsrechnung	-40'897.15	-285'000.00	-55'128.20
Selbstfinanzierung	302'520.22	253'300.00	259'340.41
Finanzierungsergebnis	261'623.07	-31'700.00	204'212.21

(+ = Finanzierungsüberschuss / - = Finanzierungsfehlbetrag)

Finanzierungsausweis Abwasser

	Rechnung 2022	Budget 2022	Rechnung 2021
Investitionsrechnung			
Investitionsausgaben	395'611.45	234'000.00	183'650.75
50 Sachanlagen	279'383.25	70'000.00	144'225.30
51 Investitionen auf Rechnung Dritter			
52 Immaterielle Anlagen	10'894.85		11'418.30
54 Darlehen			
55 Beteiligungen, Grundkapitalien			
56 Investitionsbeiträge	105'333.35	164'000.00	28'007.15
58 Ausserordentliche Investitionen			
Investitionseinnahmen			
60 Abgang von Sachanlagen			
61 Rückerstattungen Investitionen auf Rechnung Dritter			
62 Abgang von immateriellen Anlagen			
63 Investitionsbeiträge			
64 Rückzahlung von Darlehen			
65 Abgang von Beteiligungen, Grundkapitalien			
66 Rückzahlung von Investitionsbeiträgen			
68 Ausserordentliche Investitionseinnahmen			
Ergebnis Investitionsrechnung	-395'611.45	-234'000.00	-183'650.75
Selbstfinanzierung	569'209.71	537'000.00	715'860.70
Finanzierungsergebnis	173'598.26	303'000.00	532'209.95

(+ = Finanzierungsüberschuss / - = Finanzierungsfehlbetrag)

Finanzierungsausweis Abfall

	Rechnung 2022	Budget 2022	Rechnung 2021
Investitionsrechnung			
Investitionsausgaben		10'000.00	
50 Sachanlagen		10'000.00	
51 Investitionen auf Rechnung Dritter			
52 Immaterielle Anlagen			
54 Darlehen			
55 Beteiligungen, Grundkapitalien			
56 Investitionsbeiträge			
58 Ausserordentliche Investitionen			
Investitionseinnahmen			
60 Abgang von Sachanlagen			
61 Rückerstattungen Investitionen auf Rechnung Dritter			
62 Abgang von immateriellen Anlagen			
63 Investitionsbeiträge			
64 Rückzahlung von Darlehen			
65 Abgang von Beteiligungen, Grundkapitalien			
66 Rückzahlung von Investitionsbeiträgen			
68 Ausserordentliche Investitionseinnahmen			
Ergebnis Investitionsrechnung	-10'000.00		
Selbstfinanzierung	-450.89	-18'290.00	1'776.43
Finanzierungsergebnis	-450.89	-28'290.00	1'776.43

(+ = Finanzierungsüberschuss / - = Finanzierungsfehlbetrag)