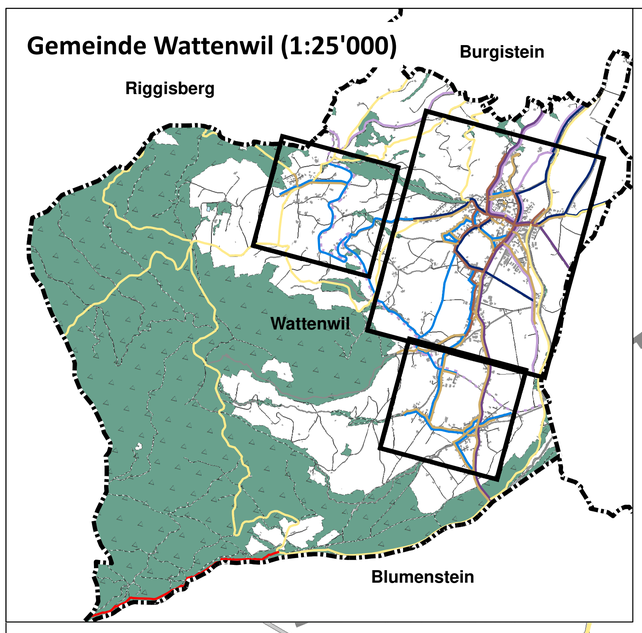

Gemeinde Wattenwil

verkehrsteiner Infraconsult

Mitwirkungsexemplar

Verkehrsrichtplan Wattenwil

Netzplan Fussverkehr und Veloverkehr

Massstab 1:2‘500

Genehmigungsvermerke

Öffentliche Mitwirkung vom .....

Vorprüfung vom .....

Beschlossen durch den Gemeinderat am .....

Namens der Einwohnergemeinde

....

Gemeindepräsident Gemeindeschreiber

Die Richtigkeit dieser Angaben bescheinigt

Wattenwil, den ....

Gemeindeschreiber

Genehmigung durch das AGR am .....

Wattenwil, Mai 2017

Legende

Richtplaninhalt

bestehend	*geplant*	*aufzuheben*	
			Routen Fussverkehr
			Hauptrouten inkl. Schulwege
			Nebenrouten
			Übrige Routen Fussverkehr (werden nicht in Karte dargestellt)
			Routen Veloverkehr
			Hauptrouten inkl. Schulwege
			Nebenrouten

Orientierender Inhalt

		Sachplan Wanderroutennetz
		Hauptwanderroute (ausserhalb Siedlung)
		Ergänzungsroute
		Sachplan Veloverkehr
		Alltagsroute Kantonsstrasse, Basisnetz
		Freizeitroute
		Hinweise
		Gemeindegrenzen
		Siedlungsgebiet (=Bauzonen)
		Wald
		Gewässer
		Einkaufen / Dienstleistung
		Schule/Kindergarten
		Restaurants
		Alters- und Pflegheim
		Freizeit

Version	Datum	Status	Adressat	Bemerkungen
0.1	30.11.2016	Entwurf	Gemeinde Wattenwil	
0.2	01.03.2017	Exemplar z.H. Mitwirkung	Gemeinde Wattenwil	
1.1	31.05.2017	Exemplar z.H. Mitwirkung	Gemeinde Wattenwil	überarbeitete nach Rückmeldung Kt. und Gde

0 50 100 200 Meter

N

Grundlagen:
- Gemeindegrenzen, Swissbounderies 3d @ Bundesamt für Landestopografie
- Amtliche Vermessung vereinfacht © Amt für Geoinformation des Kantons Bern
- Sachplankarte Wanderroutennetz WANDERNS 2017 © Tiefbauamt des Kantons Bern
- Sachplankarte Veloverkehr VELOS 2017 © Tiefbauamt des Kantons Bern

1461.01 / 26.05.2017 / A / TS, Mo (F) / Format 84.1 x 119 cm
\\thur\c_proj\1461.01_Wattenwil_Verkehrsrichtplan\08_prod\081_GIS\20170523_Netzpläne_LV.mxd

Ausschnitt Wattenwil Grundbach

Ausschnitt Wattenwil Mettlen