



**GEMEINDE WATTENWIL**  
Zentrumsgemeinde im oberen Gürbetal

# Jahresrechnung 2023



**Auflageexemplar**

---

**Finanzverwaltung Wattenwil**

Vorgasse 1  
3665 Wattenwil

033 359 59 31

[finanzverwaltung@wattenwil.ch](mailto:finanzverwaltung@wattenwil.ch)



## Inhaltsverzeichnis

1	Berichterstattung .....	5
1.1	Bericht.....	5
1.1.1	Erfolgsrechnung.....	5
1.1.2	Spezialfinanzierungen .....	7
1.1.3	Investitionsrechnung.....	8
1.1.4	Bilanz .....	8
1.1.5	Nachkredite.....	8
1.2	Spezialfinanzierungen .....	9
2	Eckdaten.....	10
2.1	Übersicht.....	10
2.2	Selbstfinanzierung / Finanzierungsergebnis.....	10
2.3	Gestufte Erfolgsausweise .....	11
2.3.1	Gesamter Haushalt .....	11
2.3.2	Allgemeiner Haushalt.....	11
2.3.3	Wasserversorgung.....	12
2.3.4	Abwasserentsorgung .....	12
2.3.5	Abfall .....	13
3	Bilanz.....	14
4	Funktionen.....	15
4.1	Erfolgsrechnung.....	15
4.1.1	Kommentar .....	15
4.2	Investitionsrechnung.....	18
5	Sachgruppen .....	19
5.1	Erfolgsrechnung.....	19
5.2	Investitionsrechnung.....	19
6	Geldflussrechnung.....	20
7	Finanzkennzahlen .....	23
7.1	Gesamthaushalt.....	23
7.2	Allgemeiner Haushalt.....	24
7.3	Spezialfinanzierung Wasserversorgung .....	24
7.4	Spezialfinanzierung Abwasserentsorgung .....	25
7.5	Spezialfinanzierung Abfall .....	25
8	Antrag der Exekutive .....	26
9	Bestätigungsbericht.....	27
10	Genehmigung der Jahresrechnung.....	28
11	Anhang .....	29
11.1	Regelwerk.....	29
11.1.1	Angewendetes Regelwerk .....	29
11.1.2	Bewertung Finanzvermögen.....	29
11.1.3	Bewertung Verwaltungsvermögen.....	29
11.1.4	Aktivierungsgrenzen .....	29
11.1.5	Bestehendes Verwaltungsvermögen.....	29
11.2	Grundlagen der Jahresrechnung.....	30

11.3	Eigenkapitalnachweis .....	30
11.4	Rückstellungsspiegel .....	30
11.5	Beteiligungsspiegel .....	31
11.6	Gewährleistungsspiegel.....	37
11.7	Anlagespiegel .....	38
11.8	Kreditkontrolle .....	41
11.8.1	Verpflichtungskredite für Investitionen .....	41
11.8.2	Nachkredite .....	42
11.9	Weitere massgebende Angaben .....	44
11.9.1	Werterhaltungskosten Einlage in die SF Werterhalt Wasserversorgung .....	44
11.9.2	Werterhaltungskosten und Einlage in die SF Werterhalt Abwasseranlagen .....	45
12	Details zur Jahresrechnung .....	46
12.1	Bilanz .....	46
12.2	Erfolgsrechnung nach Funktionen .....	59
12.3	Zusammenzug Sachgruppen Erfolgsrechnung .....	88
12.4	Erfolgsrechnung nach Sachgruppen .....	89
12.5	Investitionsrechnung nach Funktionen .....	98
12.6	Zusammenzug Sachgruppen Investitionsrechnung .....	104
12.7	Investitionsrechnung nach Sachgruppen .....	105
12.8	Finanzierungsausweise .....	107
12.8.1	Finanzierungsausweis Gesamthaushalt .....	107
12.8.2	Finanzierungsausweis allgemeiner Haushalt .....	108
12.8.3	Finanzierungsausweis Wasserversorgung .....	109
12.8.4	Finanzierungsausweis Abwasserentsorgung .....	110
12.8.5	Finanzierungsausweis Abfall .....	111

# 1 Berichterstattung

## 1.1 Bericht

### Allgemeines

Die Jahresrechnung 2023 wurde nach dem Rechnungslegungsmodell HRM2 gemäss Art. 70 Gemeindegesetz (GG, BSG 170.11) erstellt. Zum Einsatz gelangte das EDV-System INFONIQ ONE 50 der Firma Dumo Systems AG.

### Ergebnisse

Nach HRM2 muss das **Gesamtergebnis** von der Gemeindeversammlung genehmigt werden (siehe untenstehende Grafik).

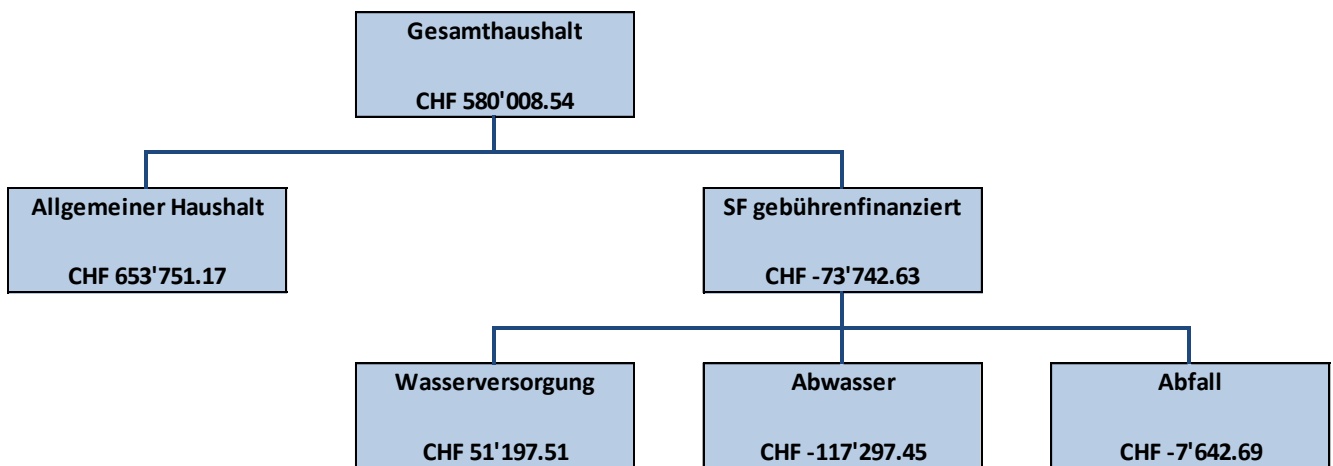

### 1.1.1 Erfolgsrechnung

#### Ergebnis Gesamthaushalt (mit Spezialfinanzierungen)

Der Gesamthaushalt schliesst mit einem Ertragsüberschuss von CHF 580'008.54 ab. Budgetiert war ein Bilanzfehlbetrag von CHF 127'780.00. Die Besserstellung gegenüber dem Budget 2023 beträgt CHF 707'788.54.

#### Ergebnis Allgemeiner Haushalt (Steuerhaushalt)

Der Steuerhaushalt schliesst mit einem Ertragsüberschuss von CHF 653'751.17 ab. Budgetiert war ein Bilanzfehlbetrag von CHF 101'880.00. Die Besserstellung gegenüber dem Budget 2023 beträgt CHF 755'631.17.

Die Kommentare beziehen sich auf den Gesamthaushalt.

#### Personalaufwand

Der Personalaufwand ist um CHF 95'872.91 tiefer als budgetiert. Minderkosten sind bei den Entschädigungen der Behörden und Kommissionen, Löhnen der Lehrkräfte (freiwilliger Schulsport), Arbeitgeberbeiträgen der Sozialversicherungen und dem übrigen Personalaufwand (Aus- und Weiterbildungskosten) entstanden. Bei den Löhnen des Verwaltungs- und Betriebspersonals entstanden Mehrkosten von CHF 16'444.95. Bei den Arbeitgeberbeiträgen an die Sozialversicherungen konnten insgesamt CHF 55'170.10 eingespart werden. Ebenfalls bei den Aus- und Weiterbildungskosten sind Einsparungen von CHF 33'720.26 zu verzeichnen.

#### Sach- und übriger Betriebsaufwand

Der Sach- und übrige Betriebsaufwand liegt um CHF 150'958.05 unter dem Budget. Bei fast allen Positionen beim Material- und Warenaufwand sind Einsparungen zu verzeichnen. Beim baulichen und betrieblichen Unterhalt sind Mehrkosten von CHF 17'471.32 entstanden. Bei den nicht aktivierten Anlagen wie Informatik, Hard- und Software sind insgesamt CHF 61'444.83 weniger ausgegeben worden, weil der Softwarewechsel bei der Gemeindeverwaltung um ein Jahr verschoben worden ist. Ebenfalls bei den Ver- und Entsorgungskosten (Wasser, Abwasser, Kehricht, Strom etc.) der Liegenschaften Verwaltungsvermögen sind Minderkosten von CHF 35'107.20 zu verzeichnen. Bei den Dienstleistungen und Honoraren wurde bei fast allen Positionen insgesamt CHF 60'420.64 weniger ausgegeben, da geplante Projekte nicht ausgeführt wurden. Beim Unterhalt Mobilien und immaterielle Anlagen sind Mehrkosten von insgesamt CHF 27'170.26 zu verzeichnen, dies ist hauptsächlich auf die Kosten für die Reparaturen der Maschinen zurückzuführen. Die Mieten, Leasing, Pachten und

Spesenentschädigungen liegen um CHF 4'957.67 unter dem Budget. Die Wertberichtigungen auf Forderungen (Wertberichtigungen und Forderungsverluste) sind um CHF 17'744.20 tiefer als budgetiert. Beim übrigen Betriebsaufwand sind ebenfalls Minderkosten von CHF 9'667.55 zu verzeichnen.

### **Abschreibungen Verwaltungsvermögen**

Das bestehende Verwaltungsvermögen für den Steuerhaushalt (ohne Verwaltungsvermögen Wasserversorgung) wurde per 01.01.2014 zu den Buchwerten in HRM2 übernommen und beträgt CHF 6'904'522.93. Dieses wird innert 12 Jahren linear mit CHF 575'463.85 abgeschrieben. Das bestehende Verwaltungsvermögen nach HRM1 der Wasserversorgung wird jährlich in der Höhe der Einlage in den Werterhalt abgeschrieben. Die ordentlichen Abschreibungen nach Nutzungsdauer der neuen Investitionen betragen CHF 541'598.56.

Die gesamten Abschreibungen betragen somit CHF 1'117'062.41 und liegen um CHF 111'737.59 unter dem Budget. Dies ist darauf zurückzuführen, dass weniger als geplant investiert worden ist. Die Abschreibungen auf den Investitionsbeiträgen (Sachgruppe 366) betragen im Rechnungsjahr 2023 CHF 13'352.03 und liegen um CHF 4'147.97 unter dem Budget.

Systembedingte zusätzliche Abschreibungen (Art. 84 GV) müssen vorgenommen werden, wenn der allgemeine Haushalt einen Ertragsüberschuss aufweist und die ordentlichen Abschreibungen kleiner als die Nettoinvestitionen sind. Da diese Voraussetzungen nicht erfüllt sind, müssen im Rechnungsjahr 2023 keine systembedingten zusätzlichen Abschreibungen vorgenommen werden (Einlage in finanzpolitische Reserve).

### **Finanzaufwand**

Der gesamte Finanzaufwand beträgt CHF 152'310.40 und liegt um CHF 2'240.40 über dem Budget. Nebst den Verzinsungen der Finanzverbindlichkeiten wird der Liegenschaftsaufwand Finanzvermögen dieser Sachgruppe belastet. Der Mehraufwand ist auf Mehrkosten der Verzinsung der Guthaben der Spezialfinanzierungen zurückzuführen. Auf der anderen Seite liegen die Kapitalzinsen auf den langfristigen Verbindlichkeiten unter dem Budget, da die Zinsen auf dem Kapitalmarkt immer noch sehr tief sind und auch bei den Unterhaltskosten für die Liegenschaften im Finanzvermögen konnten Einsparungen erzielt werden.

### **Einlagen in Fonds und Spezialfinanzierungen im Eigenkapital**

Die Einlagen in die Spezialfinanzierungen des Eigenkapitals betragen total CHF 934'173.14 und liegen um CHF 170'703.14 über dem Budget. Auf der einen Seite sind weniger Wasser- und Abwasseranschlussgebühren von CHF 78'775.00 eingegangen, welche in die entsprechenden Werterhaltungsreserven einbezahlt worden sind. Auf der anderen Seite wurde der Einlagesatz der Wiederbeschaffungswerte von 60 % auf neu 100 % erhöht. Dies hat Mehrkosten von total CHF 240'989.00 zur Folge. Diese Mindereinnahmen und Mehrausgaben sind erfolgsneutral, da es sich um Kosten der Spezialfinanzierungen Wasserversorgung und Abwasserentsorgung handelt.

### **Transferaufwand**

Der gesamte Transferaufwand beträgt CHF 13'123'603.07 und liegt um CHF 1'034'756.93 unter dem Budget. Bei den Beiträgen an private Haushalte (Sozialhilfeleistungen) sind Minderausgaben von CHF 668'802.00 zu verzeichnen. Diese Minderausgaben sind jedoch für die Gemeinde erfolgsneutral, da diese Ausgaben und Einnahmen mit dem Kanton abgerechnet werden. Die Entschädigungen an Gemeinden und Gemeindeverbände sind um CHF 75'784.87 tiefer ausgefallen als budgetiert. Die Lastenverteilungskosten Ergänzungsleistungen, Familienzulagen, öffentlicher Verkehr und Lastenausgleich Sozialhilfe verzeichnen Minderkosten von CHF 172'672.95. Auf der anderen Seite musste für die Lastenverteilungen Lehrerbessoldungen CHF 33'786.60 mehr ausgegeben werden.

### **Ausserordentlicher Aufwand**

Die Einlagen in die Vorfinanzierung der Abschreibungen für die Investitionen Liegenschaften Oberstufenschule und die Einlage in die Vorfinanzierung Grabunterhalt betragen CHF 314'077.00 und liegen um CHF 4'477.80 über dem Budget.

### **Interne Verrechnungen**

Die internen Verrechnungen (ohne Spezialfinanzierungen) betragen insgesamt CHF 542'897.69 und liegen um CHF 49'177.69 über dem Budget.

### **Fiskalertrag**

Der gesamte Fiskalertrag beträgt CHF 7'834'828.10 und liegt um CHF 491'128.10 über dem Budget. Gegenüber dem Vorjahr beträgt der Mehrertrag CHF 561'186.10. Bei den direkten Steuern der natürlichen Personen konnte ein Mehrertrag von CHF 46'451.60 erzielt werden. Diese Steuereinnahmen betragen total CHF 6'235'151.60. Bei

den Einkommenssteuern resultiert ein Minderertrag von CHF 25'778.15 gegenüber dem Budget. Die Vermögenssteuern liegen um CHF 43'345.45 über dem Budget. Bei den Quellensteuern ist ein Mehrertrag von CHF 28'884.30 zu verzeichnen.

Bei den direkten Steuern juristische Personen entstand ein Mehrertrag von CHF 60'762.35.

Bei den übrigen direkten Steuern (Grundsteuern/Liegenschaftssteuern, Vermögensgewinnsteuern, Erbschafts- und Schenkungssteuern) resultiert ein Mehrertrag von CHF 382'614.15, wobei der Hauptteil der Mehreinnahmen mit CHF 267'245.05 auf die Vermögensgewinnsteuern (Grundstückgewinnsteuern und Sonderveranlagungen) fällt. Die Mehreinnahmen der Liegenschaftssteuern betragen CHF 83'421.00 und bei den Erbschafts- und Schenkungssteuern CHF 31'948.10.

Die Konzessionsentschädigung (Gemeindeabgabe) der BKW Energie AG liegt um CHF 3'803.15 über dem Budget und beträgt CHF 118'803.15.

### **Entgelte**

Die Entgelte liegen mit CHF 4'940'153.12 um CHF 552'063.12 über dem Budget. Die Mehrerträge sind bei den Einnahmen von Gebühren für Amtshandlungen, Schulgeldern und Rückerstattungen (Rückerstattungen Sozialhilfeunterstützungen) zu verzeichnen.

### **Verschiedene Erträge**

Die Mindereinnahmen bei den verschiedenen Erträgen betragen CHF 158'067.00. Die Mindereinnahmen sind auf weniger aktivierbare Eigenleistungen (intern verrechnete Arbeiten der RegioBV für Investitionsprojekte der Gemeinde Wattenwil) zurückzuführen.

### **Finanzertrag**

Der gesamte Finanzertrag beträgt CHF 258'827.60 und liegt um CHF 36'027.60 über dem Budget. Mehrerträge sind bei den Zinsen von Finanzvermögen und bei den Pacht- und Mietzinsen Liegenschaften Finanzvermögen zu verzeichnen.

### **Entnahmen aus Fonds und Spezialfinanzierungen**

Die Entnahmen betragen insgesamt CHF 158'401.91 und liegen um CHF 71'088.09 unter dem Budget. Dies ist hauptsächlich darauf zurückzuführen, dass in den Spezialfinanzierungen Wasser und Abwasser weniger Abschreibungen vorgenommen wurden und somit weniger aus den Werterhaltungsfonds entnommen werden musste.

### **Transferertrag**

Der Transferertrag beträgt total CHF 9'757'238.25 und ist um CHF 1'360'161.75 tiefer als budgetiert. Es konnten insgesamt CHF 1'364'020.50 weniger an Kantoneinnahmen und Einnahmen von Gemeinden und Gemeindeverbänden verzeichnet werden. Dies ist insbesondere auf die Minderausgaben bei den Sozialhilfeleistungen zurückzuführen, weshalb uns vom Kanton auch weniger zurückerstattet worden ist. Die Einnahmen aus dem Finanz- und Lastenausgleich betragen CHF 1'633'755.00. Es werden Mehreinnahmen von CHF 80'755.00 verzeichnet.

### **Ausserordentlicher Ertrag**

Der ausserordentliche Ertrag beträgt CHF 72'419.27. Davon sind CHF 54'779.70 Entnahmen aus der Neubewertungsreserve und CHF 17'639.67 werden aus der Vorfinanzierung für die Abschreibungen der Investitionen Liegenschaften Oberstufenschule entnommen.

### **Interne Verrechnungen**

Die internen Verrechnungen betragen insgesamt CHF 542'897.69 und liegen um CHF 49'177.69 über dem Budget. Es wurden Mehrkosten für Dienstleistungen der Regionalen Bauverwaltung verrechnet.

#### **1.1.2 Spezialfinanzierungen**

##### **SF Wasserversorgung**

Die Wasserversorgung (Funktion 7101) schliesst mit einem Ertragsüberschuss von CHF 51'197.51 ab. Budgetiert war ein Ertragsüberschuss von CHF 12'830.00. Bei fast allen Ausgabepositionen konnten Einsparungen erzielt werden, ausser beim Unterhalt der Wasserleitungen. Die Erhöhung des Einlagesatzes für den Werterhalt von 60 % auf neu 100 % löst Mehrkosten von CHF 67'449.00 aus. Beim Wasserzins sind Mehreinnahmen von CHF 14'828.70 zu verzeichnen. Das Eigenkapital (Rechnungsausgleich) der SF Wasserversorgung beträgt CHF 1'439'359.01 (Konto 29001.01). Der Bestand des Werterhalts beläuft sich auf CHF 796'392.92 (Konto 29301.01).

### SF Abwasserentsorgung

Die Abwasserentsorgung (Funktion 7201) schliesst mit einem Aufwandüberschuss von CHF 117'297.45 ab. Budgetiert war ein Aufwandüberschuss von CHF 14'300.00. Bei allen Aufwandpositionen konnten Einsparungen erzielt werden. Der Betriebsbeitrag an die ARA Gürbetal wurde um CHF 16'809.90 unterschritten. Die Erhöhung des Einlagesatzes für den Werterhalt von 60 % auf neu 100 % löst Mehrkosten von CHF 173'540.00 aus. Die Abwassergebühren liegen um CHF 22'169.20 über dem Budget und betragen CHF 542'169.20. Das Eigenkapital (Rechnungsausgleich) der SF Abwasserentsorgung beträgt CHF 1'911'305.34 (Konto 29002.01). Der Bestand des Werterhalts beläuft sich CHF 7'176'107.04 (Konto 29302.01).

### SF Abfall

Die Abfallentsorgung (Funktion 7301) schliesst mit einem Aufwandüberschuss von CHF 7'642.69 ab. Budgetiert war ein Aufwandüberschuss von CHF 24'430.00. Die Kosten für Spezialsammlungen waren um CHF 5'268.40 höher als budgetiert. Auf der anderen Seite musste für die Abfuhr- und Deponiekosten für den Hauskehricht CHF 9'282.50 weniger bezahlt werden. Die verrechneten Dienstleistungen liegen um CHF 5'275.25 unter dem Budget und an Kehrichtgebühren wurden insgesamt CHF 5'431.57 weniger eingenommen. Das Eigenkapital (Rechnungsausgleich) der SF Abfallentsorgung beträgt CHF 91'326.39 (Konto 29003.01).

#### 1.1.3 Investitionsrechnung

Es wurden Nettoinvestitionen von CHF 620'944.87 getätigt. Budgetiert waren Nettoinvestitionen von CHF 2'533'000.00. In den Bereichen Wasserversorgung, Abwasserentsorgung, Strassen und Gewässerverbauungen sind weniger Investitionen angefallen, da geplante Investitionsprojekte noch nicht so weit fortgeschritten sind, dass diese ausgeführt werden konnten. Für die Abwasserentsorgung wurde mehr investiert als dafür vorgesehen war.

#### 1.1.4 Bilanz

Die Bilanzsumme beträgt per 31.12.2023 CHF 30'040'676.60 (Vorjahr: CHF 28'132'613.00). Davon beläuft sich das Finanzvermögen auf CHF 18'818'793.08 (Vorjahr: CHF 16'401'259.91). Gegenüber dem Vorjahr entspricht dies einer Zunahme des Finanzvermögens von CHF 2'417'533.17.

Das Verwaltungsvermögen beträgt per 31.12.2023 CHF 11'221'883.52 (Vorjahr: CHF 11'731'353.09), was einer Abnahme von CHF 509'469.57 entspricht.

Das Fremdkapital beträgt CHF 10'552'497.35 (Vorjahr: CHF 10'241'872.05). Die Zunahme beträgt CHF 310'625.30 und ist auf mehr laufende Verbindlichkeiten per 31.12.2023 zurückzuführen. Die langfristigen Verbindlichkeiten betragen unverändert CHF 9'000'000.00.

Das Eigenkapital (Sachgruppe 29) beträgt per 31.12.2023 CHF 19'488'179.25 (Vorjahr: CHF 17'890'740.95). **Das massgebende Eigenkapital (Sachgruppe 299) beläuft sich auf CHF 5'804'848.31 (Vorjahr: CHF 5'151'097.14).**

#### 1.1.5 Nachkredite

Es werden nur Nachkredite grösser als CHF 5'000.00 aufgeführt.

Total	CHF	627'286.98
davon		
Gebunden	CHF	116'206.07
GR Kompetenz	CHF	511'080.91
GV Kompetenz	CHF	0.00



## 1.2 Spezialfinanzierungen

(Gebührenfinanzierte Bereiche gemäss Art. 30. Bst. b FHDV)

### SF Wasserversorgung

	Rechnungsjahr CHF	Budget CHF
Erfolg	51'197.51	12'830.00
	Rechnungsjahr CHF	
Verwaltungsvermögen per 31.12.2023	1'712'955.50	
Bestand Werterhalt per 31.12.2023	796'392.92	
Eigenkapital per 31.12.2023	1'439'359.01	

### SF Abwasserentsorgung

	Rechnungsjahr CHF	Budget CHF
Erfolg	- 117'297.45	- 14'300.00
Verwaltungsvermögen per 31.12.2023	1'293'538.94	
Bestand Werterhalt per 31.12.2023	7'176'107.04	
Eigenkapital per 31.12.2023	1'911'305'34	

### SF Abfall

	Rechnungsjahr CHF	Budget CHF
Erfolg	- 7'642.69	- 24'430.00
Verwaltungsvermögen per 31.12.2023	0.00	
Eigenkapital per 31.12.2023	91'326.39	

## 2 Eckdaten

### 2.1 Übersicht

	Rechnung 2023	Budget 2023	Rechnung 2022
Jahresergebnis ER Gesamthaushalt	580'008.54	-127'780.00	449'878.52
Jahresergebnis ER Allgemeiner Haushalt	653'751.17	-101'880.00	270'894.48
Jahresergebnis gesetzliche Spezialfinanzierungen	-73'742.63	-25'900.00	178'984.04
Steuerertrag nat. Personen	6'235'151.60	6'188'700.00	6'009'292.50
Steuerertrag juristische Personen	212'762.35	152'000.00	163'022.00
Liegenschaftssteuer	703'421.00	620'000.00	619'408.60
Nettoinvestitionen	620'944.87	2'533'000.00	747'199.35
Bestand Finanzvermögen	18'818'793.08		16'401'259.91
Bestand Verwaltungsvermögen Gesamthaushalt	11'221'883.52		11'731'353.09
Bestand Verwaltungsvermögen Allgemeiner Haushalt	8'215'389.31		8'670'361.06
Bestand Verwaltungsvermögen Spezialfinanzierungen	3'006'494.21		3'060'992.03
Fremdkapital	10'552'497.35		10'241'872.05
Eigenkapital	19'488'179.25		17'890'740.95

### 2.2 Selbstfinanzierung / Finanzierungsergebnis

		Rechnung 2023	Budget 2023	Rechnung 2022
Ergebnis Gesamthaushalt	90	580'008.54	-127'780.00	449'878.52
Abschreibung Verwaltungsvermögen	33 +	1'117'062.41	1'228'800.00	1'105'888.01
Einlagen in Fonds und Spezialfinanzierungen	35 +	934'173.14	763'470.00	692'295.00
Entnahmen aus Fonds und Spezialfinanzierungen	45 -	158'401.91	229'490.00	202'143.82
Wertberichtigung Darlehen Verwaltungsvermögen	364 +	-	-	-
Wertberichtigung Beteiligungen Verwaltungsvermögen	365 -	-	-	-
Abschreibung Investitionsbeiträge	366 +	13'352.03	17'500.00	9'653.68
Einlagen in das Eigenkapital	389 +	314'077.80	309'600.00	290'400.00
Entnahmen aus dem Fonds und SF	489 -	72'419.27	74'240.00	72'419.37
Aufwertung Verwaltungsvermögen	4490 -	-	-	-

<b>Selbstfinanzierung</b>		<b>2'727'852.74</b>	<b>1'887'860.00</b>	<b>2'273'552.02</b>
---------------------------	--	---------------------	---------------------	---------------------

#### Nettoinvestitionen

Investitionsausgaben	690 +	622'944.87	2'536'000.00	761'199.35
Investitionseinnahmen	590 -	2'000.00	3'000.00	14'000.00

<b>Nettoinvestitionen</b>		<b>620'944.87</b>	<b>2'533'000.00</b>	<b>747'199.35</b>
---------------------------	--	-------------------	---------------------	-------------------

<b>Finanzierungsergebnis</b>		<b>2'106'907.87</b>	<b>-645'140.00</b>	<b>1'526'352.67</b>
------------------------------	--	---------------------	--------------------	---------------------

## 2.3 Gestufte Erfolgsausweise

### 2.3.1 Gesamter Haushalt

Erfolgsrechnung	Rechnung 2023	Budget 2023	Rechnung 2022
<b>Betrieblicher Aufwand</b>	<b>22'129'037.66</b>	<b>23'351'660.00</b>	<b>21'423'228.98</b>
30 Personalaufwand	4'566'957.09	4'662'830.00	4'304'325.60
31 Sach- und übriger Betriebsaufwand	2'387'241.95	2'538'200.00	2'206'321.09
33 Abschreibungen Verwaltungsvermögen	1'117'062.41	1'228'800.00	1'105'888.01
35 Einlagen Fonds und Spezialfinanzierungen	934'173.14	763'470.00	692'295.00
36 Transferaufwand	13'123'603.07	14'158'360.00	13'114'399.28
37 Durchlaufende Beiträge			
<b>Betrieblicher Ertrag</b>	<b>22'844'187.53</b>	<b>23'386'510.00</b>	<b>21'998'439.38</b>
40 Fiskalertrag	7'834'828.10	7'343'700.00	7'273'642.00
41 Regalien und Konzessionen	118'803.15	115'000.00	116'057.75
42 Entgelte	4'940'153.12	4'388'090.00	4'214'296.75
43 Verschiedene Erträge	34'763.00	192'830.00	31'835.85
45 Entnahmen Fonds und Spezialfinanzierungen	158'401.91	229'490.00	202'143.82
46 Transferertrag	9'757'238.25	11'117'400.00	10'160'463.21
47 Durchlaufende Beiträge			
<b>Ergebnis aus betrieblicher Tätigkeit</b>	<b>715'149.87</b>	<b>34'850.00</b>	<b>575'210.40</b>
34 Finanzaufwand	152'310.40	150'070.00	138'960.85
44 Finanzertrag	258'827.60	222'800.00	231'609.60
<b>Ergebnis aus Finanzierung</b>	<b>106'517.20</b>	<b>72'730.00</b>	<b>92'648.75</b>
<b>Operatives Ergebnis</b>	<b>821'667.07</b>	<b>107'580.00</b>	<b>667'859.15</b>
38 Ausserordentlicher Aufwand	314'077.80	309'600.00	290'400.00
48 Ausserordentlicher Ertrag	72'419.27	74'240.00	72'419.37
<b>Ausserordentliches Ergebnis</b>	<b>-241'658.53</b>	<b>-235'360.00</b>	<b>-217'980.63</b>
<b>Gesamtergebnis Erfolgsrechnung</b>	<b>580'008.54</b>	<b>-127'780.00</b>	<b>449'878.52</b>

(+ = Ertragsüberschuss / - = Aufwandüberschuss)

### 2.3.2 Allgemeiner Haushalt

Erfolgsrechnung	Rechnung 2023	Budget 2023	Rechnung 2022
<b>Betrieblicher Aufwand</b>	<b>20'183'655.21</b>	<b>21'379'010.00</b>	<b>19'735'771.24</b>
30 Personalaufwand	4'557'115.84	4'650'360.00	4'295'072.55
31 Sach- und übriger Betriebsaufwand	1'979'136.59	2'108'600.00	1'788'607.66
33 Abschreibungen Verwaltungsvermögen	972'012.53	1'043'990.00	961'155.28
35 Einlagen Fonds und Spezialfinanzierungen	8'489.14		
36 Transferaufwand	12'666'901.11	13'576'060.00	12'690'935.75
37 Durchlaufende Beiträge			
<b>Betrieblicher Ertrag</b>	<b>21'018'245.36</b>	<b>21'470'700.00</b>	<b>20'173'702.80</b>
40 Fiskalertrag	7'834'828.10	7'343'700.00	7'273'642.00
41 Regalien und Konzessionen	118'803.15	115'000.00	116'057.75
42 Entgelte	3'272'612.86	2'674'590.00	2'543'946.58
43 Verschiedene Erträge	34'763.00	192'830.00	31'835.85
45 Entnahmen Fonds und Spezialfinanzierungen		30'180.00	47'757.41
46 Transferertrag	9'757'238.25	11'114'400.00	10'160'463.21
47 Durchlaufende Beiträge			
<b>Ergebnis aus betrieblicher Tätigkeit</b>	<b>834'590.15</b>	<b>91'690.00</b>	<b>437'931.56</b>
34 Finanzaufwand	152'310.40	148'670.00	138'849.00
44 Finanzertrag	213'129.95	190'460.00	189'792.55
<b>Ergebnis aus Finanzierung</b>	<b>60'819.55</b>	<b>41'790.00</b>	<b>50'943.55</b>
<b>Operatives Ergebnis</b>	<b>895'409.70</b>	<b>133'480.00</b>	<b>488'875.11</b>
38 Ausserordentlicher Aufwand	314'077.80	309'600.00	290'400.00
48 Ausserordentlicher Ertrag	72'419.27	74'240.00	72'419.37
<b>Ausserordentliches Ergebnis</b>	<b>-241'658.53</b>	<b>-235'360.00</b>	<b>-217'980.63</b>
<b>Gesamtergebnis Erfolgsrechnung</b>	<b>653'751.17</b>	<b>-101'880.00</b>	<b>270'894.48</b>

(+ = Ertragsüberschuss / - = Aufwandüberschuss)

### 2.3.3 Wasserversorgung

Erfolgsrechnung	Rechnung 2023	Budget 2023	Rechnung 2022
<b>Betrieblicher Aufwand</b>	<b>660'541.43</b>	<b>743'070.00</b>	<b>603'059.37</b>
30 Personalaufwand	410.00	1'000.00	970.00
31 Sach- und übriger Betriebsaufwand	79'788.26	75'600.00	86'114.68
33 Abschreibungen Verwaltungsvermögen	131'500.59	159'300.00	131'461.59
35 Einlagen Fonds und Spezialfinanzierungen	240'369.00	203'170.00	185'556.00
36 Transferaufwand	208'473.58	304'000.00	198'957.10
37 Durchlaufende Beiträge			
<b>Betrieblicher Ertrag</b>	<b>710'567.14</b>	<b>757'300.00</b>	<b>720'135.44</b>
40 Fiskalertrag			
41 Regalien und Konzessionen			
42 Entgelte	579'066.55	595'000.00	588'673.85
43 Verschiedene Erträge			
45 Entnahmen Fonds und Spezialfinanzierungen	131'500.59	159'300.00	131'461.59
46 Transferertrag		3'000.00	
47 Durchlaufende Beiträge			
<b>Ergebnis aus betrieblicher Tätigkeit</b>	<b>50'025.71</b>	<b>14'230.00</b>	<b>117'076.07</b>
34 Finanzaufwand		1'400.00	111.85
44 Finanzertrag	1'171.80		
<b>Ergebnis aus Finanzierung</b>	<b>1'171.80</b>	<b>-1'400.00</b>	<b>-111.85</b>
<b>Operatives Ergebnis</b>	<b>51'197.51</b>	<b>12'830.00</b>	<b>116'964.22</b>
38 Ausserordentlicher Aufwand			
48 Ausserordentlicher Ertrag			
<b>Ausserordentliches Ergebnis</b>			
<b>Gesamtergebnis Erfolgsrechnung</b>	<b>51'197.51</b>	<b>12'830.00</b>	<b>116'964.22</b>

(+ = Ertragsüberschuss / - = Aufwandüberschuss)

### 2.3.4 Abwasserentsorgung

Erfolgsrechnung	Rechnung 2023	Budget 2023	Rechnung 2022
<b>Betrieblicher Aufwand</b>	<b>981'925.42</b>	<b>906'310.00</b>	<b>782'143.87</b>
30 Personalaufwand			
31 Sach- und übriger Betriebsaufwand	58'040.55	78'000.00	64'437.30
33 Abschreibungen Verwaltungsvermögen	13'549.29	22'510.00	13'271.14
35 Einlagen Fonds und Spezialfinanzierungen	685'315.00	560'300.00	506'739.00
36 Transferaufwand	225'020.58	245'500.00	197'696.43
37 Durchlaufende Beiträge			
<b>Betrieblicher Ertrag</b>	<b>820'545.52</b>	<b>860'010.00</b>	<b>803'242.93</b>
40 Fiskalertrag			
41 Regalien und Konzessionen			
42 Entgelte	793'644.20	820'000.00	780'318.11
43 Verschiedene Erträge			
45 Entnahmen Fonds und Spezialfinanzierungen	26'901.32	40'010.00	22'924.82
46 Transferertrag			
47 Durchlaufende Beiträge			
<b>Ergebnis aus betrieblicher Tätigkeit</b>	<b>-161'379.90</b>	<b>-46'300.00</b>	<b>21'099.06</b>
34 Finanzaufwand			
44 Finanzertrag	44'082.45	32'000.00	41'371.65
<b>Ergebnis aus Finanzierung</b>	<b>44'082.45</b>	<b>32'000.00</b>	<b>41'371.65</b>
<b>Operatives Ergebnis</b>	<b>-117'297.45</b>	<b>-14'300.00</b>	<b>62'470.71</b>
38 Ausserordentlicher Aufwand			
48 Ausserordentlicher Ertrag			
<b>Ausserordentliches Ergebnis</b>			
<b>Gesamtergebnis Erfolgsrechnung</b>	<b>-117'297.45</b>	<b>-14'300.00</b>	<b>62'470.71</b>

(+ = Ertragsüberschuss / - = Aufwandüberschuss)

### 2.3.5 Abfall

<b>Erfolgsrechnung</b>	<b>Rechnung 2023</b>	<b>Budget 2023</b>	<b>Rechnung 2022</b>
<b>Betrieblicher Aufwand</b>	<b>302'915.60</b>	<b>323'270.00</b>	<b>302'254.50</b>
30 Personalaufwand	9'431.25	11'470.00	8'283.05
31 Sach- und übriger Betriebsaufwand	270'276.55	276'000.00	267'161.45
33 Abschreibungen Verwaltungsvermögen		3'000.00	
35 Einlagen Fonds und Spezialfinanzierungen			
36 Transferaufwand	23'207.80	32'800.00	26'810.00
37 Durchlaufende Beiträge			
<b>Betrieblicher Ertrag</b>	<b>294'829.51</b>	<b>298'500.00</b>	<b>301'358.21</b>
40 Fiskalertrag			
41 Regalien und Konzessionen			
42 Entgelte	294'829.51	298'500.00	301'358.21
43 Verschiedene Erträge			
45 Entnahmen Fonds und Spezialfinanzierungen			
46 Transferertrag			
47 Durchlaufende Beiträge			
<b>Ergebnis aus betrieblicher Tätigkeit</b>	<b>-8'086.09</b>	<b>-24'770.00</b>	<b>-896.29</b>
34 Finanzaufwand			
44 Finanzertrag	443.40	340.00	445.40
<b>Ergebnis aus Finanzierung</b>	<b>443.40</b>	<b>340.00</b>	<b>445.40</b>
<b>Operatives Ergebnis</b>	<b>-7'642.69</b>	<b>-24'430.00</b>	<b>-450.89</b>
38 Ausserordentlicher Aufwand			
48 Ausserordentlicher Ertrag			
<b>Ausserordentliches Ergebnis</b>			
<b>Gesamtergebnis Erfolgsrechnung</b>	<b>-7'642.69</b>	<b>-24'430.00</b>	<b>-450.89</b>

(+ = Ertragsüberschuss / - = Aufwandüberschuss)

### 3 Bilanz

	Rechnung 2023	Rechnung 2022
<b>Aktiven</b>	<b>30'040'676.60</b>	<b>28'132'613.00</b>
<b>10 Finanzvermögen</b>	<b>18'818'793.08</b>	<b>16'401'259.91</b>
100 Flüssige Mittel und kurzfristige Geldanlagen	9'248'595.18	9'120'463.95
101 Forderungen	4'507'873.08	4'286'219.44
102 Kurzfristige Anlagen	2'000'000.00	0.00
104 Aktive Rechnungsabgrenzungen	819'033.35	744'336.40
106 Vorräte	53'595.17	60'543.82
107 Finanzanlagen	200.00	200.00
108 Sachanlagen FV	2'189'496.30	2'189'496.30
<b>14 Verwaltungsvermögen</b>	<b>11'221'883.52</b>	<b>11'731'353.09</b>
140 Sachanlagen VV	9'560'530.50	10'080'527.53
142 Immaterielle Anlagen	274'071.84	356'826.15
144 Darlehen	189'000.00	191'000.00
145 Beteiligungen, Grundkapital	16'403.00	16'403.00
146 Investitionsbeiträge	1'181'878.18	1'086'596.41
<b>Passiven</b>	<b>30'040'676.60</b>	<b>28'132'613.00</b>
<b>20 Fremdkapital</b>	<b>10'552'497.35</b>	<b>10'241'872.05</b>
200 Laufende Verbindlichkeiten	1'079'564.55	799'247.06
204 Passive Rechnungsabgrenzung	239'564.55	208'060.30
206 Langfristige Finanzverbindlichkeiten	9'000'000.00	9'000'000.00
209 Verbindl. gegenüber Spezialfinanz. und Fonds im FK	233'368.25	234'564.69
<b>29 Eigenkapital</b>	<b>19'488'179.25</b>	<b>17'890'740.95</b>
290 Verpfl. bzw. Vorsch. gegenüber Spezialfinanzierungen	3'450'479.88	3'515'733.37
293 Vorfinanzierungen	8'705'614.72	7'641'894.50
294 Reserven	1'427'665.99	1'427'665.99
296 Neubewertungsreserve Finanzvermögen	99'570.35	154'349.95
299 Bilanzüberschuss / -fehlbetrag	5'804'848.31	5'151'097.14

## 4 Funktionen

### 4.1 Erfolgsrechnung

Bezeichnung	Rechnung 2023		Budget 2023		Rechnung 2022	
	Aufwand	Ertrag	Aufwand	Ertrag	Aufwand	Ertrag
<b>0 Allgemeine Verwaltung</b>	<b>2'855'859.62</b>	<b>1'601'055.25</b>	<b>2'872'900.00</b>	<b>1'645'410.00</b>	<b>2'716'349.37</b>	<b>1'618'220.50</b>
Nettoaufwand		1'254'804.37		1'227'490.00		1'098'128.87
Nettoertrag						
<b>1 Öffentliche Ordnung und Sicherheit, Verteidigung</b>	<b>384'226.99</b>	<b>335'671.96</b>	<b>426'990.00</b>	<b>315'700.00</b>	<b>354'119.80</b>	<b>275'623.80</b>
Nettoaufwand		48'555.03		111'290.00		78'496.00
Nettoertrag						
<b>2 Bildung</b>	<b>6'332'454.05</b>	<b>2'920'679.22</b>	<b>6'430'560.00</b>	<b>3'128'490.00</b>	<b>6'293'521.72</b>	<b>3'068'014.87</b>
Nettoaufwand		3'411'774.83		3'302'070.00		3'225'506.85
Nettoertrag						
<b>3 Kultur, Sport und Freizeit</b>	<b>65'767.44</b>		<b>71'560.00</b>		<b>52'921.89</b>	
Nettoaufwand		65'767.44		71'560.00		52'921.89
Nettoertrag						
<b>4 Gesundheit</b>	<b>21'765.10</b>		<b>20'340.00</b>		<b>27'835.90</b>	
Nettoaufwand		21'765.10		20'340.00		27'835.90
Nettoertrag						
<b>5 Soziale Sicherheit</b>	<b>9'433'624.67</b>	<b>6'946'686.99</b>	<b>10'331'190.00</b>	<b>7'625'990.00</b>	<b>9'221'496.24</b>	<b>6'692'961.13</b>
Nettoaufwand		2'486'937.68		2'705'200.00		2'528'535.11
Nettoertrag						
<b>6 Verkehr und Nachrichtenübermittlung</b>	<b>1'019'144.68</b>	<b>124'141.15</b>	<b>1'035'530.00</b>	<b>167'670.00</b>	<b>945'054.86</b>	<b>130'310.69</b>
Nettoaufwand		895'003.53		867'860.00		814'744.17
Nettoertrag						
<b>7 Umweltschutz und Raumordnung</b>	<b>2'300'192.81</b>	<b>2'025'936.96</b>	<b>2'339'670.00</b>	<b>2'006'380.00</b>	<b>2'158'252.82</b>	<b>1'890'634.27</b>
Nettoaufwand		274'255.85		333'290.00		267'618.55
Nettoertrag						
<b>8 Volkswirtschaft</b>	<b>4'689.40</b>	<b>118'803.15</b>	<b>5'970.00</b>	<b>115'000.00</b>	<b>5'518.10</b>	<b>116'057.75</b>
Nettoaufwand						
Nettoertrag	114'113.75		109'030.00		110'539.65	
<b>9 Finanzen und Steuern</b>	<b>1'425'547.47</b>	<b>9'770'297.55</b>	<b>783'170.00</b>	<b>9'313'240.00</b>	<b>1'063'485.26</b>	<b>9'046'732.95</b>
Nettoaufwand						
Nettoertrag	8'344'750.08		8'530'070.00		7'983'247.69	
<b>Total</b>	<b>23'843'272.23</b>	<b>23'843'272.23</b>	<b>24'317'880.00</b>	<b>24'317'880.00</b>	<b>22'838'555.96</b>	<b>22'838'555.96</b>

#### 4.1.1 Kommentar

#### 0 Allgemeine Verwaltung

	Jahresrechnung 2023		Budget 2023		Jahresrechnung 2022	
	Aufwand	Ertrag	Aufwand	Ertrag	Aufwand	Ertrag
	2'855'859.62	1'601'055.25	2'872'900.00	1'645'410.00	2'716'349.37	1'618'220.50
<b>Nettoergebnis</b>		<b>1'254'804.37</b>		<b>1'227'490.00</b>		<b>1'098'128.87</b>

- 0110 Minderaufwendungen bei den Dienstleistungen Dritter (Porti) und Mehraufwendungen bei den Honoraren externe Berater, Gutachter, Fachexperten.
- 0120 Minderkosten Sitzungsgelder beim Gemeinderat und den Kommissionen. Minderausgaben bei den Sach- und Betriebskosten. Minderkosten beim Gemeinderatskredit. Mehrkosten bei den Honoraren externe Berater, Gutachter, Fachexperten.
- 0220 Mehrkosten Personalkosten wegen Arbeitsplatzbewertung. Minderkosten für immaterielle Anlage (Software) wegen Verschiebung des Softwarewechsels auf der Verwaltung.
- 0226 Minderkosten beim Personalaufwand und Mindereinnahmen bei den Dienstleistungen der Anschlussgemeinden.
- 0290 Minderkosten für den Unterhalt Liegenschaften Verwaltungsvermögen und bei den Ver- und Entsorgungskosten. Mehrkosten Personalaufwand wegen Kostenverschiebungen bei den Liegenschaften.

#### 1 Öffentliche Ordnung und Sicherheit, Verteidigung

	Jahresrechnung 2023		Budget 2023		Jahresrechnung 2022	
	Aufwand	Ertrag	Aufwand	Ertrag	Aufwand	Ertrag
	384'226.99	335'671.96	426'990.00	315'700.00	354'119.80	275'623.80
<b>Nettoergebnis</b>		<b>48'555.03</b>		<b>111'290.00</b>		<b>78'496.00</b>

- 1110 Minderausgaben bei der Securitas.

- 1400 Mehrkosten für Gebühren an den Kanton. Mehreinnahmen an Gebühren für Amtshandlungen. Mindereinnahmen bei den Marktgebühren.
- 1500 Minderkosten bei den Tag- und Sitzungsgeldern. Mehrkosten beim Sold. Minderkosten bei den Aus- und Weiterbildungskosten des Personals. Minderkosten beim Sach- und Betriebsaufwand. Mindereinnahmen bei den Ersatzabgaben.
- 1620 Minderkosten Kostenanteil an Regionale Zivilschutzorganisation.
- 1627 Minderkosten Kostenanteil an Regionaler Führungsstab.

## 2 Bildung

	Jahresrechnung 2023		Budget 2023		Jahresrechnung 2022	
	Aufwand	Ertrag	Aufwand	Ertrag	Aufwand	Ertrag
		6'332'454.05	2'920'679.22	6'430'560.00	3'128'490.00	6'293'521.72
<b>Nettoergebnis</b>		<b>3'411'774.83</b>		<b>3'302'070.00</b>		<b>3'225'506.85</b>

- 2110 Mehrkosten Lastenverteilung Lohnbeiträge. Mehrkosten Lehrmittel wegen Eröffnung eines vierten Kindergartens.
- 2120 Minderkosten Lastenverteilung Lohnbeiträge. Mehreinnahmen Entschädigungen von Kanton und Konkordaten. Mindereinnahmen an Schulgeldern von anderen Gemeinden.
- 2130 Mehrkosten Lastenverteilung Lohnbeiträge und Minderkosten Entschädigungen an Gemeinden und Gemeindeverbände. Mindereinnahmen an Schulgeldern von anderen Gemeinden. Mehreinnahmen Entschädigungen von Kanton und Konkordaten
- 2140 Minderkosten von Musikschulunterrichtsbeiträgen an die Musikschulen.
- 2170 Minderkosten Personalaufwand. Mehrkosten Betriebs- und Verbrauchsmaterial und Minderkosten bei den Ver- und Entsorgungskosten der Liegenschaften im Verwaltungsvermögen. Mehrkosten beim Gebäudeunterhalt.
- 2176 Minderkosten Personalaufwand. Mehrkosten für den Unterhalt der Hochbauten. Mehreinnahmen an Benützungsgebühren.
- 2180 Minderkosten Personalaufwand. Mindereinnahmen Kantonsbeitrag und Mehreinnahmen bei den Elternbeiträgen.

## 3 Kultur, Sport und Freizeit

	Jahresrechnung 2023		Budget 2023		Jahresrechnung 2022	
	Aufwand	Ertrag	Aufwand	Ertrag	Aufwand	Ertrag
		65'767.44	-	71'560.00	-	52'921.89
<b>Nettoergebnis</b>		<b>65'767.44</b>		<b>71'560.00</b>		<b>52'921.89</b>

- 3210 Keine nennenswerten Abweichungen.
- 3290 Minderkosten für die Jungbürgerfeier und beim Aufwand für übrige Veranstaltungen.
- 3420 Mehrkosten beim Unterhalt der öffentlichen Spielplätze und beim Unterhalt der Wanderwege.

## 4 Gesundheit

	Jahresrechnung 2023		Budget 2023		Jahresrechnung 2022	
	Aufwand	Ertrag	Aufwand	Ertrag	Aufwand	Ertrag
		21'765.10	-	20'340.00	-	27'835.90
<b>Nettoergebnis</b>		<b>21'765.10</b>		<b>20'340.00</b>		<b>27'835.90</b>

- 4330 Minderkosten beim Schulgesundheitsdienst (Schularztuntersuchungen).
- 4331 Mehrkosten bei der Schulzahnpflege.
- 4900 Gleichbleibende Kosten.



## 5 Soziale Wohlfahrt

	Jahresrechnung 2023		Budget 2023		Jahresrechnung 2022	
	Aufwand	Ertrag	Aufwand	Ertrag	Aufwand	Ertrag
		9'433'624.67	6'946'686.99	10'331'190.00	7'625'990.00	9'221'496.24
<b>Nettoergebnis</b>		<b>2'486'937.68</b>		<b>2'705'200.00</b>		<b>2'528'535.11</b>

- 5310 Mehrkosten Personalaufwand. Minderkosten beim Sach- und Betriebsaufwand. Mindereinnahmen der Kostenanteile der Vertragsgemeinden.
- 5320 Minderkosten Lastenausgleich für die Ergänzungsleistungen.
- 5350 Minderkosten an Tag- und Sitzungsgeldern.
- 5410 Minderkosten Lastenausgleich Familienzulagen für Nichterwerbstätige.
- 5430 Minderkosten bei den Entschädigungen an Gemeinden und Gemeindeverbände. Mehrkosten für die Bevorschussungen von Kinderalimenten. Mindereinnahmen an Rückerstattungen von Alimentenbevorschussungen.
- 5440 Gleichbleibende Kosten bei der Jugendarbeit.
- 5451 Mehrkosten bei den Betreuungsgutscheinen. Mehreinnahmen an Kantonsbeiträgen.
- 5720 Minderkosten für wirtschaftliche Hilfe. Mehreinnahmen aus Rückerstattungen.
- 5796 Mehrkosten Personalaufwand Regionaler Sozialdienst. Minderkosten Informatik (Software). Mehreinnahmen Entschädigungen vom Kanton und Mindereinnahmen der Vertragsgemeinden.
- 5799 Minderkosten Lastenausgleich Sozialhilfe und Mindereinnahmen der Rückerstattung des Kantons an den Sozialhilfefzahlungen (netto).

## 6 Verkehr

	Jahresrechnung 2023		Budget 2023		Jahresrechnung 2022	
	Aufwand	Ertrag	Aufwand	Ertrag	Aufwand	Ertrag
		1'019'144.68	124'141.15	1'035'530.00	167'670.00	945'054.86
<b>Nettoergebnis</b>		<b>895'003.53</b>		<b>867'860.00</b>		<b>814'744.17</b>

- 6150 Minderkosten beim Personalaufwand, Betriebs- und Verbrauchsmaterial und für die Energie der Strassenbeleuchtung. Mehreinnahmen an Rückerstattungen Dritter. Mehrkosten bei den Honoraren für Fachexperten und beim Unterhalt der Strassenbeleuchtung. Mindereinnahmen an verrechneten Dienstleistungen für die Spezialfinanzierungen.
- 6290 Minderkosten für die Gemeindetageskarten. Mehreinnahmen aus Verkäufen von Gemeindetageskarten SBB.
- 6291 Minderkosten für die Lastenverteilung öffentlicher Verkehr.

## 7 Umweltschutz und Raumordnung

	Jahresrechnung 2022		Budget 2022		Jahresrechnung 2022	
	Aufwand	Ertrag	Aufwand	Ertrag	Aufwand	Ertrag
		2'300'192.81	2'025'936.96	2'339'670.00	2'006'380.00	2'158'252.82
<b>Nettoergebnis</b>		<b>274'255.85</b>		<b>333'290.00</b>		<b>267'618.55</b>

- 7101 Mehrkosten für den Leitungsunterhalt und für die Einlage in den Werterhalt. Mehreinnahmen an Wasserzinsen.
- 7201 Mehrkosten für die Einlage in den Werterhalt. Minderkosten für den Kanalunterhalt. Minderausgaben an die Kosten der ARA Gürbetal. Mehreinnahmen an Benützungsgebühren (Abwassergebühren).
- 7301 Minderkosten Personalaufwand und bei den Abfuhr- und den Deponiekosten für den Hauskehricht. Mehrkosten für die Spezialsammlungen. Mindereinnahmen bei den Kehrichtgrundgebühren und Sackgebühren.
- 7410 Minderkosten an die Betriebskosten des Wasserbauverbandes obere Gürbe für den Gewässerunterhalt.
- 7450 Der Gemeindebeitrag an die Einsatzkostenversicherung musste nicht bezahlt werden.
- 7500 Mehrkosten für die Neophytenbekämpfung.
- 7610 Mehrkosten und daher auch Mehreinnahmen für die Oelfeuerungskontrolle.

- 7710 Mehrkosten für den Gebäudeunterhalt. Mehreinnahmen an Grabunterhaltsgebühren (Grabfonds).  
 7792 Merhkosten beim Betriebs- und Verbrauchsmaterial für die Hundetoiletten.  
 7900 Minderkosten für Planungen und Projektierungen Dritter.

## 8 Volkswirtschaft

	Jahresrechnung 2023		Budget 2023		Jahresrechnung 2022	
	Aufwand	Ertrag	Aufwand	Ertrag	Aufwand	Ertrag
		4'689.40	118'803.15	5'970.00	115'000.00	5'518.10
<b>Nettoergebnis</b>	<b>114'113.75</b>		<b>109'030.00</b>		<b>110'539.65</b>	

- 8110 Keine nennenswerten Abweichungen.  
 8710 Mehreinnahmen bei der Konzessionsentschädigung der BKW Energie AG.

## 9 Finanzen und Steuern

	Jahresrechnung 2023		Budget 2023		Jahresrechnung 2022	
	Aufwand	Ertrag	Aufwand	Ertrag	Aufwand	Ertrag
		1'425'547.47	9'770'297.55	783'170.00	9'313'240.00	1'063'485.26
<b>Nettoergebnis</b>	<b>8'344'750.08</b>		<b>8'530'070.00</b>		<b>7'983'247.69</b>	

- 9100 Mehr Steuereinnahmen bei den natürlichen Personen. Mehreinnahmen bei den Gewinnsteuern Juristischer Personen.  
 9101 Mehreinnahmen bei den Grundstückgewinnsteuern und bei den Sonderveranlagungen.  
 9102 Mehreinnahmen bei den Liegenschaftssteuern.  
 9103 Mehreinnahmen der Hundetaxen.  
 9300 Mehreinnahmen aus dem Finanzausgleich.  
 9500 Mehreinnahmen an Erbschafts- und Schenkungssteuern. Mehr Ertragsteile an Direkter Bundessteuer.  
 9610 Minderkosten bei Zinsen für langfristige Schulden. Mehrkosten an verrechneten Zinsen für die Spezialfinanzierungen. Mehreinnahmen an Zinsen von Forderungen und Kontokorrenten.  
 9630 Minderkosten für den baulichen Unterhalt und dem Heizmaterial der Liegenschaften Finanzvermögen.

## 4.2 Investitionsrechnung

Bezeichnung	Rechnung 2023		Budget 2023		Rechnung 2022	
	Ausgaben	Einnahmen	Ausgaben	Einnahmen	Ausgaben	Einnahmen
<b>0 Allgemeine Verwaltung</b>	22'222.85		385'000.00		40'431.45	
Nettoaufwand		22'222.85		385'000.00		40'431.45
Nettoertrag						
<b>1 Öffentliche Ordnung und Sicherheit, Verteidigung</b>	135'966.60		178'000.00		27'933.75	
Nettoaufwand		135'966.60		178'000.00		27'933.75
Nettoertrag						
<b>2 Bildung</b>	29'285.85		70'000.00		59'966.30	
Nettoaufwand		29'285.85		70'000.00		59'966.30
Nettoertrag						
<b>3 Kultur, Sport und Freizeit</b>		2'000.00		3'000.00		14'000.00
Nettoaufwand						
Nettoertrag	2'000.00		3'000.00		14'000.00	
<b>5 Soziale Sicherheit</b>						
Nettoaufwand						
Nettoertrag						
<b>6 Verkehr und Nachrichtenübermittlung</b>	189'055.85		1'017'000.00		135'754.05	
Nettoaufwand		189'055.85		1'017'000.00		135'754.05
Nettoertrag						
<b>7 Umweltschutz und Raumordnung</b>	246'413.72		886'000.00		497'113.80	
Nettoaufwand		246'413.72		886'000.00		497'113.80
Nettoertrag						
<b>9 Finanzen</b>	2'000.00	622'944.87	3'000.00	2'536'000.00	14'000.00	761'199.35
Nettoaufwand						
Nettoertrag	620'944.87		2'533'000.00		747'199.35	
<b>Total</b>	<b>624'944.87</b>	<b>624'944.87</b>	<b>2'539'000.00</b>	<b>2'539'000.00</b>	<b>775'199.35</b>	<b>775'199.35</b>

## 5 Sachgruppen

### 5.1 Erfolgsrechnung

Bezeichnung	Rechnung 2023		Budget 2023		Rechnung 2022	
	Aufwand	Ertrag	Aufwand	Ertrag	Aufwand	Ertrag
<b>3 Aufwand</b>	<b>23'138'323.55</b>		<b>24'305'050.00</b>		<b>22'388'226.55</b>	
30 Personalaufwand	4'566'957.09		4'662'830.00		4'304'325.60	
31 Sach- und übriger Betriebsaufwand	2'387'241.95		2'538'200.00		2'206'321.09	
33 Abschreibungen Verwaltungsvermögen	1'117'062.41		1'228'800.00		1'105'888.01	
34 Finanzaufwand	152'310.40		150'070.00		138'960.85	
35 Einlagen in Fonds und Spezialfinanzierungen	934'173.14		763'470.00		692'295.00	
36 Transferaufwand	13'123'603.07		14'158'360.00		13'114'399.28	
38 Ausserordentlicher Aufwand	314'077.80		309'600.00		290'400.00	
39 Interne Verrechnungen	542'897.69		493'720.00		535'636.72	
<b>4 Ertrag</b>		<b>23'718'332.09</b>		<b>24'177'270.00</b>		<b>22'838'105.07</b>
40 Fiskalertrag		7'834'828.10		7'343'700.00		7'273'642.00
41 Regalien und Konzessionen		118'803.15		115'000.00		116'057.75
42 Entgelte		4'940'153.12		4'388'090.00		4'214'296.75
43 Verschiedene Erträge		347'630.00		192'830.00		31'835.85
44 Finanzertrag		258'827.60		222'800.00		231'609.60
45 Entnahmen aus Fonds und Spezialfinanzierungen		158'401.91		229'490.00		202'143.82
46 Transferertrag		9'757'238.25		11'117'400.00		10'160'463.21
48 Ausserordentlicher Ertrag		72'419.27		74'240.00		72'419.37
49 Interne Verrechnungen		542'897.69		493'720.00		535'636.72
<b>9 Abschlusskonten</b>	<b>704'948.68</b>	<b>124'940.14</b>	<b>12'830.00</b>	<b>140'610.00</b>	<b>450'329.41</b>	<b>450.89</b>
90 Abschluss Erfolgsrechnung	704'948.68	124'940.14	12'830.00	140'610.00	450'329.41	450.89
<b>Total</b>	<b>23'843'272.23</b>	<b>23'843'272.23</b>	<b>24'317'880.00</b>	<b>24'317'880.00</b>	<b>22'838'555.96</b>	<b>22'838'555.96</b>

### 5.2 Investitionsrechnung

Bezeichnung	Rechnung 2023		Budget 2023		Rechnung 2022	
	Ausgaben	Einnahmen	Ausgaben	Einnahmen	Ausgaben	Einnahmen
<b>5 Investitionsausgaben</b>	<b>624'944.87</b>		<b>2'539'000.00</b>		<b>775'199.35</b>	
50 Sachanlagen	445'078.65		2'217'000.00		573'177.20	
52 Immaterielle Anlagen	50'268.30		53'000.00		42'085.85	
56 Investitionsbeiträge	127'597.92		266'000.00		145'936.30	
59 Übertrag an Bilanz	2'000.00		3'000.00		14'000.00	
<b>6 Investitionseinnahmen</b>		<b>624'944.87</b>		<b>2'539'000.00</b>		<b>775'199.35</b>
64 Rückzahlung von Darlehen		2'000.00		3'000.00		14'000.00
69 Übertrag an Bilanz		622'944.87		2'536'000.00		761'199.35
<b>Total</b>	<b>624'944.87</b>	<b>624'944.87</b>	<b>2'539'000.00</b>	<b>2'539'000.00</b>	<b>775'199.35</b>	<b>775'199.35</b>

## 6 Geldflussrechnung

### Geldflussrechnung

#### Wattenwil

Bezeichnung	CHF	CHF
	2023	2022
<b>Geldfluss aus betrieblicher Tätigkeit</b>		
Ertragsüberschuss / (-) Aufwandüberschuss	653'751.17	270'894.48
Abschreibungen Verwaltungsvermögen	972'012.53	961'155.28
Abschreibungen Investitionsbeiträge	0.00	0.00
Einlagen in das Eigenkapital	314'077.80	290'400.00
(-) Entnahmen aus dem Eigenkapital	-72'419.27	-72'419.37
Verluste aus Verkauf Finanzanlagen FV und Übertragung Finanzanlagen FV ins VV / (-) Gewinne aus Verkauf Finanzanlagen FV	0.00	0.00
Verluste aus Verkauf Sachanlagen FV und Übertragung Sachanlagen FV ins VV / (-) Gewinne aus Verkauf Sachanlagen FV	0.00	0.00
Wertberichtigungen Anlagen FV / (-) Wertberichtigungen Anlagen FV	0.00	0.00
Wertberichtigungen Darlehen/Beteiligungen VV	0.00	0.00
(-) Aufwertung VV	0.00	0.00
(-) Zunahme/Abnahme Forderungen	-221'653.64	178'822.44
Abnahme/(-) Zunahme Vorräte	6'948.65	-3'854.85
(-) Zunahme/Abnahme aktive Rechnungsabgrenzungen	-74'696.95	50'290.90
Zunahme/(-) Abnahme Laufende Verbindlichkeiten	280'317.49	306'414.31
(-) Abnahme/Zunahme kurzfr. Rückstellungen	0.00	0.00
Zunahme/(-) Abnahme passive Rechnungsabgrenzungen	24'817.68	-13'808.26
(-) Abnahme/Zunahme langfr. Rückstellungen	0.00	0.00
Zunahme/(-) Abnahme übrige Spezialfinanzierungen	8'489.14	-47'757.41
<b>Geldfluss aus betrieblicher Tätigkeit Einwohnergemeinde (allg. Haushalt)</b>	<b>1'891'644.60</b>	<b>1'920'137.52</b>
<b>Geldfluss Wasserversorgung</b>		
Ertragsüberschuss / (-) Aufwandüberschuss	51'197.51	116'964.22
Abschreibungen Verwaltungsvermögen	131'500.59	131'461.59
Abschreibungen Investitionsbeiträge	0.00	0.00
(-) Aufwertung VV	0.00	0.00
Abnahme/(-) Zunahme Forderungen	0.00	0.00
Abnahme/(-) Zunahme aktive Rechnungsabgrenzungen	0.00	0.00
Abnahme/(-) Zunahme Vorräte	0.00	0.00
(-) Abnahme/Zunahme Laufende Verbindlichkeiten	0.00	0.00
(-) Abnahme/Zunahme passive Rechnungsabgrenzungen	0.00	0.00
Zunahme/(-) Abnahme Vorfinanzierung Werterhalt	108'868.41	54'094.41
(-) Abnahme/Zunahme übrige Vorfinanzierungen	0.00	0.00
<b>Geldfluss aus betrieblicher Tätigkeit Wasserversorgung</b>	<b>291'566.51</b>	<b>302'520.22</b>

Bezeichnung	2023	2022
<b>Geldfluss Abwasserentsorgung</b>		
(-) Aufwandüberschuss / Ertragsüberschuss	-117'297.45	62'470.71
Abschreibungen Verwaltungsvermögen	13'549.29	13'271.14
Abschreibungen Investitionsbeiträge	13'352.03	9'653.68
(-) Aufwertung VV	0.00	0.00
Abnahme/(-) Zunahme Forderungen	0.00	0.00
Abnahme/(-) Zunahme aktive Rechnungsabgrenzungen	0.00	0.00
Abnahme/(-) Zunahme Vorräte	0.00	0.00
(-) Abnahme/Zunahme Laufende Verbindlichkeiten	0.00	0.00
(-) Abnahme/Zunahme passive Rechnungsabgrenzungen	0.00	0.00
Zunahme/(-) Abnahme Vorfinanzierung Werterhalt	658'413.68	483'814.18
(-) Abnahme/Zunahme übrige Vorfinanzierungen	0.00	0.00
<b>Geldfluss aus betrieblicher Tätigkeit Abwasserentsorgung</b>	<b>568'017.55</b>	<b>569'209.71</b>
<b>Geldfluss Abfall</b>		
(-) Aufwandüberschuss / Ertragsüberschuss	-7'642.69	-450.89
Abschreibungen Verwaltungsvermögen	0.00	0.00
Abschreibungen Investitionsbeiträge	0.00	0.00
(-) Aufwertung VV	0.00	0.00
Abnahme/(-) Zunahme Forderungen	0.00	0.00
Abnahme/(-) Zunahme aktive Rechnungsabgrenzungen	0.00	0.00
Abnahme/(-) Zunahme Vorräte	0.00	0.00
(-) Abnahme/Zunahme Laufende Verbindlichkeiten	0.00	0.00
(-) Abnahme/Zunahme passive Rechnungsabgrenzungen	0.00	0.00
(-) Abnahme/Zunahme Vorfinanzierungen	0.00	0.00
<b>Geldfluss aus betrieblicher Tätigkeit Abfall</b>	<b>-7'642.69</b>	<b>-450.89</b>
<b>Geldfluss aus betrieblicher Tätigkeit Gemeindebetriebe</b>		
	<b>851'941.37</b>	<b>871'279.04</b>
<b>Total Geldfluss aus betrieblicher Tätigkeit</b>		
	<b>2'743'585.97</b>	<b>2'791'416.56</b>
<b>Geldfluss aus Investitionstätigkeit</b>		
Zahlungen für Nettoinv. Sachanlagen + Immat. Anlagen+ Investitionsbeiträge VV	-512'353.85	-329'707.74
(-) Auszahlungen für Darlehen/Beteiligungen VV	0.00	0.00
Einzahlung für Darlehen/Beteiligungen VV	2'000.00	14'000.00
(-) Kauf Sachanlagen FV	0.00	0.00
Verkauf Sachanlagen FV	0.00	0.00
(-) Investitionen Sachanlagen FV	0.00	-55'449.65
(-) Kauf kurzfristige Finanzanlagen FV	-2'000'000.00	0.00
Verkauf kurzfristige Finanzanlagen FV	0.00	0.00
(-) Kauf langfristige Finanzanlagen FV	0.00	0.00
Verkauf langfristige Finanzanlagen FV	0.00	0.00
<b>Geldfluss aus Investitionstätigkeit Einwohnergemeinde (allg. Haushalt)</b>	<b>-2'510'353.85</b>	<b>-371'157.39</b>

Bezeichnung	2023	2022
<b>Geldfluss Wasserversorgung</b>		
Zahlungen für Nettoinvestitionen VV Wasserversorgung	-16'035.55	-40'897.15
<b>Geldfluss aus Investitionstätigkeit Wasserversorgung</b>	<b>-16'035.55</b>	<b>-40'897.15</b>
<b>Geldfluss Abwasserentsorgung</b>		
Zahlungen für Nettoinvestitionen VV Abwasserentsorgung	-87'868.90	-395'611.45
<b>Geldfluss aus Investitionstätigkeit Abwasserentsorgung</b>	<b>-87'868.90</b>	<b>-395'611.45</b>
<b>Geldfluss Abfall</b>		
Zahlungen für Nettoinvestitionen VV Abfall	0.00	0.00
<b>Geldfluss aus Investitionstätigkeit Abfall</b>	<b>0.00</b>	<b>0.00</b>
<b>Geldfluss aus Investitionstätigkeit Gemeindebetriebe</b>	<b>-103'904.45</b>	<b>-436'508.60</b>
<b>Total Geldfluss aus Investitionstätigkeit</b>	<b>-2'614'258.30</b>	<b>-807'665.99</b>
<b>Geldfluss aus Finanzierungstätigkeit</b>		
Zunahme/ (-) Abnahme Kontokorrente mit Dritten	0.00	0.00
Aufnahme kurzfristige Finanzverbindlichkeiten	0.00	0.00
(-) Rückzahlung kurzfristige Finanzverbindlichkeiten	0.00	0.00
Aufnahme langfristige Finanzverbindlichkeiten	0.00	0.00
(-) Rückzahlung langfristige Finanzverbindlichkeiten	0.00	0.00
(-) Abnahme/Zunahme Stiftungen, Legate, Zuwendungen im FK sowie Fonds im FK	-1'196.44	12'637.30
<b>Geldfluss aus Finanzierungstätigkeit Einwohnergemeinde (allg. Haushalt)</b>	<b>-1'196.44</b>	<b>12'637.30</b>
<b>Total Geldfluss (alle)</b>	<b>128'131.23</b>	<b>1'996'387.87</b>
Bestand Flüssige Mittel und kurzfristige Geldanlagen 1.1.	9'120'463.95	7'124'076.08
<b>Bestand Flüssige Mittel und kurzfristige Geldanlagen 31.12.</b>	<b>9'248'595.18</b>	<b>9'120'463.95</b>

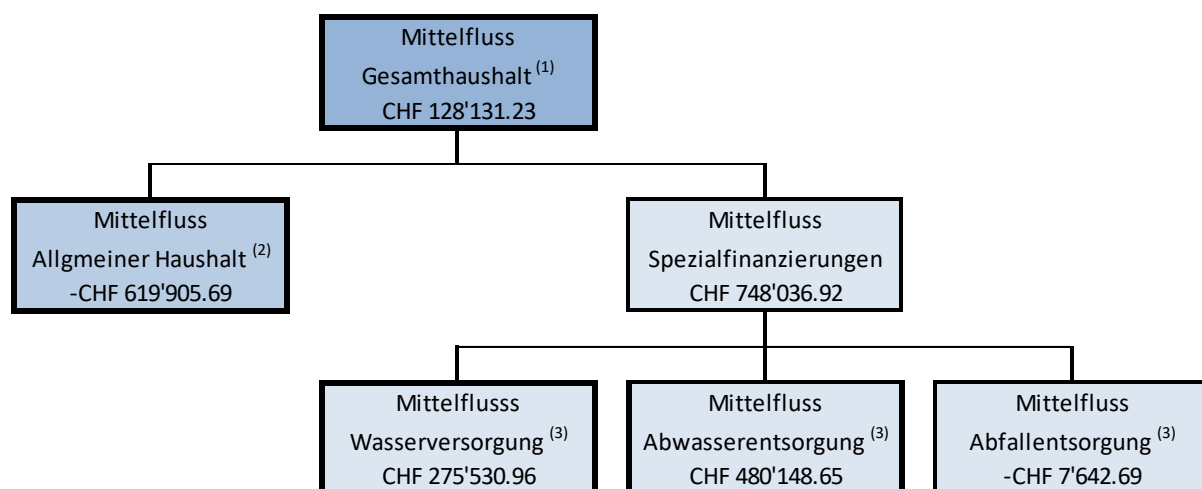

<sup>(1)</sup> Mittelzufluss Spezialfinanzierungen + Mittelzufluss Allgemeiner Haushalt

<sup>(2)</sup> Geldfluss betrieb. Tätigkeit EG (allg. Haushalt) ./.. Geldfluss aus Invest. EG (allg. Haushalt) + Geldfluss Finanzierungstätigkeit EG (allg. Haushalt)

<sup>(3)</sup> Geldfluss betrieb. Tätigkeit der entsprechenden SF ./.. Geldfluss aus Investitionstätigkeit der entsprechenden SF

## 7 Finanzkennzahlen

### 7.1 Gesamthaushalt

	2016	2017	2018	2019	2020	2021	2022	2023	Ø 8 Jahre
<b>Nettoverschuldungsquotient</b>	26.83%	0.77%	-16.32%	-21.70%	-22.04%	-58.70%	-80.42%	-102.28%	-36.96%

#### Nettoschuld in % des Fiskalertrages (inkl. Finanzausgleich)

Gibt an, welcher Anteil der direkten Steuern der natürlichen und juristischen Personen +/- Finanzausgleich erforderlich wäre, um die Nettoschulden zu tilgen.  
**Richtwert: 100% = gut.**

	2016	2017	2018	2019	2020	2021	2022	2023	Ø 8 Jahre
<b>Selbstfinanzierungsgrad</b>	57.90%	237.07%	293.30%	122.00%	108.40%	440.79%	396.84%	439.31%	180.18%

#### Selbstfinanzierung in % der Nettoinvestitionen

Der Selbstfinanzierungsgrad gibt Antwort auf die Frage, wie weit die Investitionen aus selbst erarbeiteten Mitteln bezahlt werden können. **Richtwert: > 100% ideal.**

	2016	2017	2018	2019	2020	2021	2022	2023	Ø 8 Jahre
<b>Zinsbelastungsanteil</b>	0.76%	0.42%	0.27%	0.23%	0.17%	0.18%	0.15%	0.09%	0.27%

#### Nettozinsen in % des Laufenden Ertrages

Der Zinsbelastungsanteil sagt aus, wie stark der Laufende Ertrag durch den Zinsendienst belastet ist. Je tiefer der Wert, desto grösser der Handlungsspielraum.  
**Richtwert: 0-4% gut.**

	2016	2017	2018	2019	2020	2021	2022	2023	Ø 8 Jahre
<b>Bruttoverschuldungsanteil</b>	59.72%	46.79%	53.80%	45.93%	43.40%	41.02%	43.97%	43.53%	46.87%

#### Bruttoschuld in % des Laufenden Ertrages

Die Bruttoverschuldung informiert über das Mass der Verschuldung einer Gemeinde. **Richtwert: < 50% = sehr gut.**

	2016	2017	2018	2019	2020	2021	2022	2023	Ø 8 Jahre
<b>Investitionsanteil</b>	12.09%	11.81%	3.10%	9.24%	11.73%	3.81%	3.43%	2.99%	7.29%

#### Bruttoinvestitionen in % der Gesamtausgaben

Der Investitionsanteil informiert über das Mass der Investitionstätigkeit einer Gemeinde. **Aussage: < 10% = schwache Investitionstätigkeit.**

	2016	2017	2018	2019	2020	2021	2022	2023	Ø 8 Jahre
<b>Kapitaldienstanteil</b>	5.19%	4.73%	4.89%	4.90%	5.00%	4.90%	5.15%	4.97%	4.97%

#### Kapitaldienst in % des Laufenden Ertrages

Der Kapitaldienstanteil informiert darüber, wie stark der Laufende Ertrag durch Zinsendienst und Abschreibungen belastet ist. **Richtwert: < 5% = geringe Belastung.**

	2016	2017	2018	2019	2020	2021	2022	2023	Ø 8 Jahre
<b>Nettoschuld in Franken pro Einwohner</b>	CHF 598.17	CHF 19.38	-CHF 362.69	-CHF 509.60	-CHF 528.19	-CHF 1'493.08	-CHF 1'965.97	-CHF 2'595.38	-CHF 890.39

Die Nettoschuld pro Einwohner wird als Gradmesser für die Verschuldung verwendet.  
 Ein **negativer Wert** entspricht einem **Nettovermögen** pro Einwohner.

	2016	2017	2018	2019	2020	2021	2022	2023	Ø 8 Jahre
<b>Selbstfinanzierungsanteil</b>	7.10%	14.15%	8.48%	10.87%	12.59%	8.97%	12.24%	11.78%	10.84%

#### Selbstfinanzierung in % des Laufenden Ertrages

Der Selbstfinanzierungsanteil gibt Auskunft über die finanzielle Leistungsfähigkeit unserer Gemeinde. Je höher der Wert, desto grösser ist der Spielraum für den Schuldenabbau oder die Finanzierung von Investitionen und deren Folgekosten. **Richtwert: 10% - 20% = mittel**

	2016	2017	2018	2019	2020	2021	2022	2023	Ø 8 Jahre
Nettozinsbelastungsanteil	0.81%	-0.05%	-0.69%	-0.63%	-0.84%	-4.48%	-0.96%	-1.00%	-1.05%
<b>Finanzaufwand netto in % des Steuerertrages. Richtwert 0-4% = Sehr tiefe Belastung</b>									
	2016	2017	2018	2019	2020	2021	2022	2023	Ø 8 Jahre
Massgebliches Eigenkapital pro Einwohner	CHF 751.56	CHF 1'163.20	CHF 1'265.42	CHF 1'432.21	CHF 1'653.40	CHF 2'100.22	CHF 2'236.15	CHF 2'532.24	CHF 1'662.20
Vergleichsgrösse									

## 7.2 Allgemeiner Haushalt

	2016	2017	2018	2019	2020	2021	2022	2023	Ø 8 Jahre
Selbstfinanzierungsgrad	39.53%	274.61%	265.84%	90.08%	75.48%	386.26%	678.70%	361.18%	145.83%
<b>Selbstfinanzierung in % der Nettoinvestitionen</b>									
Der Selbstfinanzierungsgrad gibt Antwort auf die Frage, wie weit die Investitionen aus selbst erarbeiteten Mitteln bezahlt werden können. <b>Richtwert: &gt; 100% ideal.</b>									

	2016	2017	2018	2019	2020	2021	2022	2023	Ø 8 Jahre
Bilanzüberschussquotient	26.86%	39.97%	50.29%	47.22%	45.60%	61.83%	67.26%	71.83%	52.27%
<b>Bilanzüberschuss in % des Fiskalertrages (inkl. Finanzausgleich)</b>									
Nach Gemeindegrösse abgestufte Mindestausstattung des Eigenkapitals (Bilanzüberschuss) zur Abdeckung von Aufwandüberschüssen, zum Schutz vor einem Bilanzfehlbetrag sowie zur Verstärkung der Risikofähigkeit.									
<b>Richtwert: &gt; 60 % Gemeinden unter 2'000 Einwohner.</b>									

## 7.3 Spezialfinanzierung Wasserversorgung

	2016	2017	2018	2019	2020	2021	2022	2023	Ø 8 Jahre
Selbstfinanzierungsgrad	166.47%	166.47%	125.12%	106.31%	89.75%	470.43%	739.71%	1818.25%	192.29%
<b>Selbstfinanzierung in % der Nettoinvestitionen</b>									
Der Selbstfinanzierungsgrad gibt Antwort auf die Frage, wie weit die Investitionen aus selbst erarbeiteten Mitteln bezahlt werden können. <b>Richtwert: &gt; 100% ideal.</b>									

	2016	2017	2018	2019	2020	2021	2022	2023	Ø 8 Jahre
Kostendeckungsgrad	112.68%	113.06%	99.90%	115.70%	110.57%	106.10%	119.39%	107.75%	110.51%
<b>Aufwand in % des Ertrages</b>									
Der Kostendeckungsgrad gibt Antwort auf die Frage, wie weit der Aufwand aus selbst erarbeiteten Erträgen gedeckt ist. <b>&gt; 100% = Ertragsüberschuss</b>									



## 7.4 Spezialfinanzierung Abwasserentsorgung

	2016	2017	2018	2019	2020	2021	2022	2023	Ø 8 Jahre
Selbstfinanzierungsgrad	122.20%	293.19%	789.96%	1092.77%	1653.42%	389.79%	143.88%	652.17%	335.90%
<b>Selbstfinanzierung in % der Nettoinvestitionen</b>									
Der Selbstfinanzierungsgrad gibt Antwort auf die Frage, wie weit die Investitionen aus selbst erarbeiteten Mitteln bezahlt werden können. <b>Richtwert: &gt; 100% ideal.</b>									
	2016	2017	2018	2019	2020	2021	2022	2023	Ø 8 Jahre
Kostendeckungsgrad	102.62%	106.12%	115.21%	102.59%	99.01%	111.77%	107.99%	87.02%	103.4%
<b>Aufwand in % des Ertrages</b>									
Der Kostendeckungsgrad gibt Antwort auf die Frage, wie weit der Aufwand aus selbst erarbeiteten Erträgen gedeckt ist. <b>&gt; 100% = Ertragsüberschuss</b>									

## 7.5 Spezialfinanzierung Abfall

	2016	2017	2018	2019	2020	2021	2022	2023	Ø 8 Jahre
Kostendeckungsgrad	96.91%	93.5%	98.4%	108.6%	104.9%	100.6%	99.9%	97.4%	100.0%
<b>Aufwand in % des Ertrages</b>									
Der Kostendeckungsgrad gibt Antwort auf die Frage, wie weit der Aufwand aus selbst erarbeiteten Erträge gedeckt ist. <b>&gt; 100% = Ertragsüberschuss</b>									

## 8 Antrag der Exekutive

### GENEHMIGUNG:

Gemäss Art. 71 GV (170.111) verabschiedet der Gemeinderat die Jahresrechnung 2023 der Einwohnergemeinde Wattenwil:

<b>ERFOLGSRECHNUNG</b>	Aufwand <b>Gesamthaushalt</b>	CHF	22'595'425.86
	Ertrag <b>Gesamthaushalt</b>	CHF	23'175'434.40
	<b>Ertragsüberschuss</b>	CHF	580'008.54

davon

	Aufwand <b>Allgemeiner Haushalt</b>	CHF	20'650'043.41
	Ertrag <b>Allgemeiner Haushalt</b>	CHF	21'303'794.58
	<b>Ertragsüberschuss</b>	CHF	653'751.17

	Aufwand <b>Wasserversorgung</b>	CHF	660'541.43
	Ertrag <b>Wasserversorgung</b>	CHF	711'738.94
	<b>Ertragsüberschuss</b>	CHF	51'197.51

	Aufwand <b>Abwasserentsorgung</b>	CHF	981'925.42
	Ertrag <b>Abwasserentsorgung</b>	CHF	864'627.97
	<b>Aufwandüberschuss</b>	CHF	-117'297.45

	Aufwand <b>Abfall</b>	CHF	302'915.60
	Ertrag <b>Abfall</b>	CHF	295'272.91
	<b>Aufwandüberschuss</b>	CHF	-7'642.69

### INVESTITIONSRECHNUNG

	Ausgaben	CHF	622'944.87
	Einnahmen	CHF	2'000.00
	<b>Nettoinvestitionen</b>	CHF	620'944.87

**NACHKREDITE** gemäss separater Tabelle zu beschliessen durch  
Gemeindeversammlung CHF 0.00

Das massgebende **Eigenkapital** beträgt per 31.12.2023 (Kontenart 299) CHF 5'804'848.31

### Antrag

Der Gemeindeversammlung wird beantragt, die Jahresrechnung 2023 zu genehmigen.

Wattenwil, 23. April 2024

**Der Gemeindepräsident:**

Signiert

Manuel Liechti

**Der Finanzverwalter:**

Signiert

Markus Jutzeler

**Die Gemeindeschreiberin:**

Signiert

Lara Saurer



## Bericht des Rechnungsprüfungsorgans zur Jahresrechnung 2023

An die Gemeindeversammlung der

### Einwohnergemeinde Wattenwil

Als Rechnungsprüfungsorgan haben wir die Jahresrechnung der Einwohnergemeinde Wattenwil, bestehend aus Berichterstattung, Bilanz, Erfolgsrechnung, Investitionsrechnung, Geldflussrechnung und Anhang für das am 31. Dezember 2023 abgeschlossene Rechnungsjahr geprüft.

#### Verantwortung des Gemeinderates

Der Gemeinderat ist für die Aufstellung der Jahresrechnung in Übereinstimmung mit den kantonalen und kommunalen gesetzlichen Vorschriften verantwortlich. Diese Verantwortung beinhaltet die Ausgestaltung, Implementierung und Aufrechterhaltung eines internen Kontrollsystems mit Bezug auf die Aufstellung der Jahresrechnung, die frei von wesentlichen falschen Angaben als Folge von Verstössen oder Irrtümern ist. Darüber hinaus ist der Gemeinderat für die Anwendung sachgemässer Rechnungslegungsmethoden sowie die Vornahme angemessener Schätzungen verantwortlich.

#### Verantwortung des Rechnungsprüfungsorgans

Unsere Verantwortung ist es, aufgrund unserer Prüfung ein Prüfungsurteil über die Jahresrechnung abzugeben. Wir haben unsere Prüfung in Übereinstimmung mit den gesetzlichen Vorschriften und der Arbeitshilfe für Rechnungsprüfungsorgane (AH RPO, Ausgabe 2016) vorgenommen. Die Prüfung haben wir so zu planen und durchzuführen, dass wir hinreichende Sicherheit gewinnen, ob die Jahresrechnung frei von wesentlichen falschen Angaben ist.

Eine Prüfung beinhaltet die Durchführung von Prüfungshandlungen zur Erlangung von Prüfungsnachweisen für die in der Jahresrechnung enthaltenen Wertansätze und sonstigen Angaben. Die Auswahl der Prüfungshandlungen liegt im pflichtgemässen Ermessen des Prüfers. Dies schliesst eine Beurteilung der Risiken wesentlicher falscher Angaben in der Jahresrechnung als Folge von Verstössen oder Irrtümern ein. Bei der Beurteilung dieser Risiken berücksichtigt der Prüfer das interne Kontrollsystem, soweit es für die Aufstellung der Jahresrechnung von Bedeutung ist, um die den Umständen entsprechenden Prüfungshandlungen festzulegen, nicht aber um ein Prüfungsurteil über die Wirksamkeit des internen Kontrollsystems abzugeben. Die Prüfung umfasst zudem die Beurteilung der Angemessenheit der angewandten Rechnungslegungsmethoden, der Plausibilität der vorgenommenen Schätzungen sowie eine Würdigung der Gesamtdarstellung der Jahresrechnung. Wir sind der Auffassung, dass die von uns erlangten Prüfungsnachweise eine ausreichende und angemessene Grundlage für unser Prüfungsurteil bilden.

#### Prüfungsurteil

Nach unserer Beurteilung entspricht die Jahresrechnung für das am 31. Dezember 2023 abgeschlossene Rechnungsjahr den kantonalen und kommunalen gesetzlichen Vorschriften.

#### Berichterstattung aufgrund weiterer gesetzlicher Vorschriften

Wir bestätigen, dass wir die Anforderungen an die Befähigung gemäss Art. 123 GV erfüllen und keine mit unserer Unabhängigkeit nicht vereinbare Sachverhalte vorliegen.

Wir beantragen, die Jahresrechnung per 31. Dezember 2023 mit Aktiven und Passiven von CHF 30'040'676.60 und einem Ertragsüberschuss von CHF 580'008.54 zu genehmigen.

Bern, 2. Mai 2024

reoplan Treuhand AG

Marc Aeberhard  
Zugelassener Revisionsexperte  
Leitender Revisor

Natalie Bühler  
Co-Leiterin Standort Bern

Treuhand

reoplan Treuhand AG | Wabernstrasse 40 | CH-3007 Bern  
Tel. +41 (0)31 370 13 13 | treuhand@reoplan.ch | reoplan.ch/treuhand

## **10 Genehmigung der Jahresrechnung**

Die Gemeindeversammlung der Gemeinde Wattenwil hat die Jahresrechnung am 10. Juni 2024 gemäss dem vorstehenden Antrag des Gemeinderates vom 23. April 2024 genehmigt.

Wattenwil, 10. Juni 2024

**GEMEINDERAT WATTENWIL**  
**Der Gemeindepräsident:**

Manuel Liechti

**Die Gemeindeschreiberin:**

Lara Saurer

## 11 Anhang

### 11.1 Regelwerk

#### 11.1.1 Angewendetes Regelwerk

Der Rechnungsabschluss der Gemeinde Wattenwil ist in Übereinstimmung mit den geltenden gesetzlichen Grundlagen erstellt worden.

Gemeindegesezt (GG, BSG 170.11)

Gemeindevorordnung (GV, BSG 170.111)

Direktionsvorordnung über den Finanzhaushalt der Gemeinden (FHDV, BSG 170.511)

Diese orientieren sich gemäss Art. 70 Absatz 1 GG am Harmonisierten Rechnungsmodell (HRM2) für die Kantone und Gemeinden laut Handbuch der Konferenz der Kantonalen Finanzdirektoren. Die kantonalen Bestimmungen weichen in einzelnen Bereichen von den Empfehlungen des HRM2 ab. Das Amt für Gemeinden und Raumordnung stellt eine Auflistung dieser Ausnahmen zur Verfügung unter [www.be.ch/gemeinde](http://www.be.ch/gemeinde) > Rubrik Gemeindefinanzen > HRM2 > Praxishilfen.

#### 11.1.2 Bewertung Finanzvermögen

Vermögenswerte im Finanzvermögen werden bilanziert, wenn sie einen künftigen Nutzen erbringen und ihr Wert verlässlich ermittelt werden kann. Sie werden bei erstmaliger Bilanzierung zu den Anschaffungs- bzw. Herstellungskosten bilanziert. Entstehen der Gemeinde keine Kosten, wird zum Verkehrswert zum Zeitpunkt des Zugangs bilanziert. Folgebewertungen erfolgen zum Verkehrswert am Bilanzstichtag, wobei eine systematische Neubewertung bei Liegenschaften mit Ausnahme von Baurechten mindestens alle fünf Jahre oder bei Änderung des amtlichen Werts, bei allen anderen Vermögenswerten jährlich zu erfolgen hat. Die Bilanzwerte sind bei eingetretenen dauerhaften Wertverminderungen oder Verlusten sofort zu berichtigen. Eine Neubewertung der Wohnungen in den Liegenschaften Finanzvermögen hat im Jahr 2021 stattgefunden. Die Bewertung hat eine Marktwertanpassung von CHF 159'500.00 zur Folge und der Verkauf der Parzelle Nr. 2220 (Baurechtsparzelle) ergab eine Wertveränderung von CHF 37'300.00.

#### 11.1.3 Bewertung Verwaltungsvermögen

Vermögenswerte im Verwaltungsvermögen werden bilanziert, wenn sie einen künftigen mehrjährigen öffentlichen Nutzen hervorbringen und ihr Wert verlässlich ermittelt werden kann. Sie werden zu Anschaffungs- bzw. Herstellungskosten nach der Nettomethode bilanziert und nach der definierten Nutzungsdauer linear abgeschrieben. Entstehen der Gemeinde keine Kosten, wird zum Verkehrswert zum Zeitpunkt des Zugangs bilanziert. Die Bilanzwerte sind bei eingetretenen dauerhaften Wertverminderungen oder Verlusten sofort zu berichtigen. Die geltenden Anlagekategorien und Nutzungsdauern sind in Anhang 2 GV umschrieben.

#### 11.1.4 Aktivierungsgrenzen

Allgemeiner Haushalt	CHF	20'000
Spezialfinanzierung Wasserversorgung	CHF	10'000
Spezialfinanzierung Abwasserentsorgung	CHF	10'000

#### 11.1.5 Bestehendes Verwaltungsvermögen

Das bestehende Verwaltungsvermögen per 31.12.2014 wird linear über 12 Jahre abgeschrieben.

## 11.2 Grundlagen der Jahresrechnung

Als Grundlage für die Jahresrechnung 2023 dienten das Budget 2023 und die Vorjahresrechnung 2022.

	<b>Budget</b>	<b>Jahresrechnung</b>
Gemeinderat	<b>18.10.2022</b>	<b>26.04.2023</b>
Bestätigungsbericht Rechnungsprüfungsorgan		<b>02.05.2023</b>
Gemeindeversammlung / Urnenabstimmung	<b>01.12.222</b>	<b>13.05.2023</b>

## 11.3 Eigenkapitalnachweis

Eigenkapital per 1.1.2023		Erhöhung (+) durch		Veränderungsnachweis		Reduktion (-) durch		Eigenkapital per 31.12.2023	
	CHF		CHF		CHF		CHF		CHF
29	<b>Eigenkapital</b>	<b>17'890'740</b>		<b>1'953'200</b>		<b>355'761</b>		<b>19'488'179</b>	
290	Verpflichtungen (+) bzw. Vorschüsse (-) gegenüber Spezialfinanzierungen	3515734	9010 Einlagen in SF EK	59687	9011 Entnahmen aus SF EK	124940		3'450'481	
29000	Regionale Bauverwaltung - Gemeinde Wattenwil	0	3510.01	1'285	4510.01	0		1'285	
2900	Regionale Bauverwaltung - Trägergemeinden	0	3510.01	7205	4510.01	0		7205	
29001	SF Wasserversorgung	1'389'162	9010.00	51'198	9011.00	0		1'439'360	
29002	SF Abwasserentsorgung	2'028'603	9010.00	0	9011.00	117'297		1'911'306	
29003	SF Abfall	98'969	9010.00	0	9011.00	7'643		91'326	
292	Rücklagen der Globalbudgetbereiche		3892 Einlagen in Rücklagen Globalbudgetbereiche EK		4892 Entnahmen aus Rücklagen der Globalbudgetbereiche				
293	Vorfinanzierungen	7641'894	3893 Einlagen in Vorfinanzierungen des EK	1'239'762	4893 Entnahmen aus Vorfinanzierungen des EK	176'042		8'705'614	
29300	Allgemeiner Haushalt	436'677	3893 Einlagen in Vorfinanzierungen des EK	314'078	4893 Entnahme ordentliche Abschreibungen	17'640		733'115	
29301	Wasserversorgung Werterhalt	687'524	3510 Einlage gem. Berechnungsblatt Wiederbeschaffungswerte	240'369	4510 ditto	131'501		796'392	
29302	Abwasserentsorgung Werterhalt	651'7693	3510 ditto	685'315	4510 ditto	26'901		7'176'107	
294	Reserven	1'427'666		0		0		1'427'666	
29400	Zusätzliche Abschreibungen	1'427'666	3894 Einlage finanzpolitische Reserven	0	Entnahme finanzpolitische Reserven	0		1'427'666	
296	Neubewertungsreserve Finanzvermögen	154'349	3896 Einlagen in Neubewertungsreserve	0	4896 Entnahmen aus der Neubewertungsreserve	54'779		99'570	
29600	Neubewertungsreserve FV	54'779		0		54'779		0	
29601	Schwankungsreserve	99'570		0		0		99'570	
299	Bilanzüberschuss/-Fehlbetrag	5'151'097	2990 Jahresergebnis Überschuss (+) / Defizit (-)	653'751		0		5'804'848	

## 11.4 Rückstellungsspiegel

205 Kurzfristige Rückstellungen		Buchwert 31.12.2022	Veränderung			Buchwert 31.12.2023	Kommentar
Konto	Bezeichnung		Bildung	Verwendung	Auflösung		
20540	Kurzfristige Rückstellungen	-	-	-	-	-	

208 langfristige Rückstellungen		Buchwert 31.12.2022	Veränderung			Buchwert 31.12.2023	Kommentar
Konto	Bezeichnung		Bildung	Verwendung	Auflösung		
20890	Investitionsbeiträge		-	-		-	

<b>Total kurzfristige Rückstellungen</b>	-	-	-	-	-
<b>Total langfristige Rückstellungen</b>	-	-	-	-	-
<b>Total Rückstellungen</b>	-	-	-	-	-

## 11.5 Beteiligungsspiegel

Beteiligungen (im Sinne der öffentlichen Aufgabenerfüllung)										
Name, Sitz Rechtsform	Tätigkeitsgebiet	Nominalkapital (100%)	Eigentumsanteil	Stimmanteil - E: Exekutive - L: Legislative	Wesentliche Beteiligte	Buchwert per 31.12.	Anschaffungswert	Wesentliche Beteiligungen der Organisation	Rechnungslegungs-norm; Aussage zur Jahresrechnung	Spezifische Risiken
<b>Gemeindeeigene Unternehmen (Anstalten) gem. Art. 64 Abs. 1 Bst. b GG</b>										
<b>Öffentlich-rechtliche Organisationen der interkommunalen Zusammenarbeit (Gemeindeverbände, Anstalten etc.)*</b>										
Verband - Anzeiger Verwaltungskreis Thun	Herausgabe des amtlichen Anzeigers für die Gemeinden des Verwaltungskreises Thun. Ist ein offizielles Publikationsorgan der Gemeinden				Verbandsgemeinden				Die Einnahmen bestehen zur Hauptsache aus der jährlichen Vergütung der Druckerei (Verlagsvertrag). Weitere Bestimmungen im Beitragsreglement vom 13.05.2003. OGR des Gemeindeverbandes Anzeiger Verwaltungskreis Thun: Art. 22/2 für die Verbandsschulden haftet das Verbandsvermögen. Soweit dieses nicht ausreicht, haften die Verbandsgemeinden solidarisch. Austrittende Verbandsgemeinden haften während zweier Jahre nach ihrem Austritt für die zur Zeit ihres Austritts bestehenden Schulden. Art. 23/1 der Verband verbietet Beiträge insbesondere zu gemeinnützigen, wohltätigen, kulturellen und sportlichen Zwecken / zur Förderung	GR-Mitglied oder Abteilungsleiter der Verwaltung
Gemeindeverband ARA Gürbetal	Art. 2 Der Verband besorgt im Auftrag der Verbandsgemeinden die Abwasserreinigung. Er plant, baut, betreibt, unterhält und erneuert die zu diesem Zweck erforderlichen Anlagen.				Verbandsgemeinden				Art. 51 Der Verband erstellt alle 5 Jahre oder bei Neuaufnahmen von Verbandsmitgliedern oder Gemeinden und Privaten mit vertraglichen Abmachungen einen neuen Kostenvorteiler für Projekt- und Betriebskosten. Die Delegiertenversammlung kann kürzere oder längere	GR-Mitglied
Gemeindeverband Kulturförderung Region Thun	Art. 2 - Der Verband erfüllt die Aufgaben der regionalen Organisation der Gemeinden im Sinn des Kantonalen Kulturförderungsgesetzes vom 12. Juni 2012 (KKFG). - Er schliesst für die Gemeinden des Verwaltungskreises Thun mit Ausnahme der jeweiligen Standortgemeinde die Leistungsverträge für die gemeinsame Unterstützung von Kulturinstitutionen durch den Kanton und die Gemeinden ab. - Der Verband kann im Rahmen seines Budgets weitere kulturelle Anlässe und Institutionen unterstützen.				Verbandsgemeinden				Art. 4 - Die Verbandsgemeinden bezahlen die mit den Leistungsverträgen vereinbarten Betriebsbeiträge für die Kulturinstitutionen und beteiligen sich an den administrativen Aufwendungen des Gemeindeverbandes. - Sie stellen dem Verband alle Informationen zur Verfügung, welche dieser zur Erfüllung seiner Aufgaben benötigt.	
Wasserbauverband obere Gürbe	Gewässer- und Hochwasserschutz				Verbandsgemeinden					
ZSO Thun Westamt										
RFO Stockhorn										
Verband Schulbehörden Kanton Bern	Der VSB vertritt die Interessen der Schulbehörden im Kanton Bern und setzt sich für ein zeitgemässes bernisches Schulwesen ein				Verbandsgemeinden					

Wasserversorgung Gemeindeverband Blattenheid	Der Verband bezweckt, die Verbandsmitglieder mit Trink-, Brauch- und Löschwasser zu beliefern. Er betreibt die dazu notwendigen Anlagen für die Beschaffung, die Bewirtschaftung, die Aufbereitung, den Transport, die Speicherung und die Übergabe des Wassers an die Verbandsmitglieder. Die Wasserabgabe an die Wasserbezüger und									Artikel 47 Alle Kosten für die Erfüllung der Verbandsaufgaben gemäss diesem Reglement werden von den Verbandsgemeinden getragen. Artikel 48 Die gesamten festen und variablen Jahreskosten aus den Verbandsanlagen werden unter den Verbandsgemeinden im Verhältnis zu ihrem Wasserbezug mit einem verusachergerechten	GR-Mitglied
<b>Juristische Personen des Privatrechts*</b>											
Berner Heimatschutz	Art. 3 Der BHS will den Kanton als gewachsenen Lebensraum schützen, pflegen und unter Wahrung der Würde des Menschen sowie der Natur- und Kulturgüter weiterentwickeln.									Art. 12 b Die Mitglieder haben einen durch die Hauptversammlung festzusetzenden jährlichen Mitgliederbeitrag zu entrichten. Wer seinen Jahresbeitrag trotz schriftlicher Mahnung nicht bezahlt, verliert die Mitgliedschaft. Art. 38 Für die Verpflichtungen des Berner Heimatschutzes haftet nur das Vereinsvermögen	keine bestimmte Vertretung
Berner Wanderwege Bern	Pflege und Förderung des Wanderns, Erschliessung und Schutz der Landschaft mit Wanderwegen, Massnahmen zum Schutze des Wanderns									Art. 23 Statuten Für Verbindlichkeiten des Vereins haftet ausschliesslich das Vereinsvermögen. Jede Haftung der Mitglieder ist ausgeschlossen. Die Mitgliederbeiträge werden von der GV festgesetzt (Art. 13 lit.e). Statutenänderung durch GV (Art. 13 lit.h).	keine bestimmte Vertretung
Förderverein Region Gantrisch	Der Verein hat zum Ziel, die nachhaltige Entwicklung (Wirtschaft, Ökologie und Gesellschaft) der Region Gantrisch zu fördern. Er übernimmt zu diesem Zweck den Aufbau und den Betrieb des Regionalen Naturparks Gantrisch im Sinne des Bundesgesetzes über den Natur- und Heimatschutz.									Art. 28 der Statuten Die Aufwendungen für die Tätigkeit des FRG werden gedeckt durch: Mitgliederbeiträge; Bundes- und Kantonsbeiträge; Sponsoren- und Gömmerbeiträge; Zuwendungen und Schenkungen; Erträge aus erbrachten Dienstleistungen; Kapitalerträge und Marktgebühren. Art.29 Die obligatorischen Mitgliederbeiträge werden jährlich durch die Mitgliederversammlung festgelegt (Parkgemeinden Fr. 3.00 - Fr. 6.00 pro Einwohnerin. Art. 30 Für die Verbindlichkeiten des Vereins haftet einzig das Vereinsvermögen. Jede persönliche Haftung der Mitglieder ist ausgeschlossen. Für Personen, welche für den Verein handeln, bleibt Art. 55 Abs. 3 ZGB vorbehalten.	GR-Mitglied
Heilpädagogische Schule der Region Thun	Der Verein bezweckt die Führung einer konfessionell neutralen Schule, in der Kindern und Jugendlichen im Alter von 4 - 18 Jahren mit einer geistigen und gegebenenfalls mehrfachen Behinderung im Sinne des Gesetzes über die eidgenössische Invalidenversicherung durch fachkundige Lehrkräfte eine ihren Anlagen angemessene, individuelle und ganzheitliche Bildung, Erziehung sowie Förderung zukommt, ohne dass sie der Familie entzogen werden.									Art. 22 Der Mitgliederbeitrag wird jährlich von der Mitgliederversammlung festgelegt. Der Beitrag für Einzelmitglieder beträgt maximal Fr. 100.--, für Kollektivmitglieder maximal Fr. 500.--. Art. 92 Die Mitglieder des Vereins haben jährliche, durch die Mitgliederversammlung festgesetzte Beiträge zu leisten. Die Mitglieder haften für die Verpflichtungen des Vereins nur bis zur Höhe der statutarischen Mindestbeiträge, jede weitere Haftung ist ausgeschlossen.	keine bestimmte Vertretung



Kantonale Planungsgruppe Bern KPG	Art. 21 Der Verein informiert, instruiert und berät seine Mitglieder in den Bereichen Raumplanung, Baurecht, Umweltschutz und Finanzhaushalt des öffentlichen Gemeinwesens.									GR-Mitglied	Art. 18 Für die Verbindlichkeit der KPG Bern haftet allein das Vereinsvermögen; die persönliche Haftung der Mitglieder ist ausgeschlossen. Art. 19 An jährlichen Mitgliederbeiträgen leisten Einwohner- und gemischte Gemeinden pauschal nach Anzahl Einwohner gemäss letzter eidgenössischer Volkszählung.
Kita Aare	Die Kita Aare ist eine Kindertagesstätte und steht allen Kindern und Eltern offen, die auf eine ausserfamiliäre Betreuung angewiesen sind. Der Zweck des Vereins ist der Aufbau und die Führung einer Kindertagesstätte in Sefligen oder Umgebung. Diese Kindertagesstätte soll Kindern ab 2 Monate bis 12 Jahre eine pädagogisch gute familienergänzende Betreuung während des Tages bieten.									GR-Mitglied	keine
Kita Region Sefligen										GR-Mitglied	Art. 18 Die finanziellen Mittel des Vereins werden beschafft durch: - Mitgliederbeiträge - Elternbeiträge - Beiträge karitativer Organisationen und Stiftungen - Beiträge von GönnerInnen - Beiträge der öffentlichen Hand - Erlös aus Aktivitäten des Vereins - Schenkungen, Vermächtnisse oder andere Zuwendungen Die Mitgliederbeiträge können an der jährlichen Mitgliederversammlung auf Antrag geändert werden. Art. 19 Für die Verbindlichkeiten des Vereins haftet nur das Vereinsvermögen. Eine persönliche Haftung der Mitglieder oder des Vorstandes ist
Previs Personalsorgestiftung Service Public	Versicherungskasse für die Arbeitnehmer der Gemeinden, öffentlich-rechtlicher Körperschaften und Institutionen mit öffentlichen Aufgaben mindestens im Rahmen des Bundesgesetzes über die berufliche Alters-, Hinterlassenen- und Invalidenvorsorge (BVVG).									GR-Mitglied Verwaltung	Art. 1.3 Für die Verbindlichkeit der Kasse haftet ausschliesslich ihr eigenes Vermögen. Zwecks Sicherstellung der vorgesehenen Kassenleistungen kann das vorzeitige Todesfall- und Invaliditätsrisiko bei Versicherungsgesellschaften rückversichert werden, wobei die Kasse Versicherungsnehmerin und Begünstigte sein muss.
Regionale Verkehrskonferenz Oberland-West	Art. 2 Die RVK-OW ist in ihrem vom Regierungsrat festgelegten Gebiet der repräsentative Gesprächspartner des Kantons und der Transportunternehmungen in allen Fragen des öffentlichen Verkehrs. Die RVKOW nimmt die ihr von Art. 16 GÖV übertragenen Aufgaben wahr. Die RVKOW befasst sich mit der Verbesserung des nationalen und internationalen Eisenbahnschlusses. Art. 4 Die RVKOW begleitet in enger Zusammenarbeit mit den Transportunternehmungen der Region und dem Kanton den Tarifverbund Stärrcharte. Sie nimmt dabei die Interessen der betroffenen Gemeinden wahr. Art. 5 Der Regierungsrat kann der RVKOW weitere Aufgaben übertragen.									GR-Mitglied	Art. 18 Die laufenden finanziellen Verpflichtungen sind zu decken mit a den Mitgliederbeiträgen b allfälligen Beiträgen des Kantons c allfälligen Beiträgen Dritter Für die Verbindlichkeit des Vereins haftet einzig das Vereinsvermögen.

STI Bus AG Schweizer Gemeindeverband	Der Verband fördert die Durchsetzung der gemeinsamen Interessen der Schweizer Gemeinden als dritte föderative Kraft im Bundesstaat in Berücksichtigung ihrer unterschiedlichen Eigenart und unterstützt jegliche Bestrebungen zur Wahrung ihrer Autonomie und Selbstverwaltungsfähigkeit	Aktionär Vereinsmitglied	Art. 21 Die Beiträge der Gemeinden werden nach Massgabe der Einwohnerzahl abgestuft jährlich festgesetzt. Die Beiträge aller anderen Mitglieder werden aufgrund der im Aufnahmebeschluss festgesetzten Kriterien jährlich festgesetzt. Art. 22 Für die Verbindlichkeiten des Verbandes haftet ausschliesslich das Verbandsvermögen.	GR-Mitglied GR-Mitglied
Spitex oberes Gürbetal	Art. 3 Der Verein bietet der Bevölkerung der Mitgliedgemeinden ein umfassendes Angebot von Spitex-Leistungen an, wie sie im Leitbild des Vereins umschrieben sind.	Kollektivmitglied	Art. 23 Die Einnahmen des Vereins setzen sich zusammen aus: - den Mitgliederbeiträgen. Der Mitgliederbeitrag beträgt pro Kalenderjahr höchstens Fr. 50.00. - den freiwilligen Beiträgen der öffentlichen Hand. - den Vermögenserträgen. Weitere Einnahmen bilden Zuwendungen Dritter, Schenkungen und Spenden. Das Vereinsvermögen allein haftet für die Verbindlichkeiten des Vereins.	GR-Mitglied
Verband bernischer Gemeinden	Der Verband koordiniert und vertritt die Interessen der bernischen Gemeinden bei deren Aufgabenerfüllung	Vereinsmitglied	Art. 10 Für die Verbindlichkeit des Verbandes haftet ausschliesslich dessen Vermögen. Eine persönliche Haftung der Mitglieder und Organe ist ausgeschlossen.	GR-Mitglied
Förderverein pro Senectute Thun	Fachorganisation für alle Altersfragen.	Vereinsmitglied		
Verein Altersheim Riggisberg	Art. 2 Der Verein Altersheim Riggisberg betreibt in Erfüllung öffentlicher Aufgaben das vom Kanton Bern durch die Gesundheits- und Fürsorgedirektion mitfinanzierte Altersheim. Er hat zu diesem Zweck mit der Sitzgemeinde Einwohnergemeinde Riggisberg einen Leistungsvertrag abgeschlossen. Der Verein unterstützt damit die öffentliche Hand (Kanton, Gemeinden und Kirchgemeinden des Amtsbezirks Seftigen) in ihren Aufgaben im Bereich der institutionellen Altersbetreuung	Vereinsmitglied	Art. 4 Mitglieder des Vereins können politische Gemeinden und Kirchgemeinden sein. Es können auch weitere juristische und natürliche Personen Mitglied werden. Die Mitgliedschaft wird durch schriftliche Beitrittsklärung erworben. Mit dem Beitritt verpflichtet sich das Vereinsmitglied, den jeweiligen Jahresbeitrag nach Rechnungsstellung zu bezahlen.	GR-Mitglied
Verein für Notwohnungen Region Schwarzenburg/Seftigen	Art. 2 Der Verein bietet Einzelpersonen oder Familien in einer Notituation als vorübergehende Wohnsitzlösung eine Wohnmöglichkeit an. Die gesicherte Wohnsituation während einer bestimmten Zeit soll die Voraussetzung schaffen, um Wohnproblemen und anderen sozialen oder psychischen Schwierigkeiten entgegenzuwirken und um die Zukunft zu planen.	Vereinsmitglied	Art. 9 Die Mitgliederversammlung entscheidet über folgende Geschäfte: - Festsetzung der Mitgliederbeiträge Art. 17 Der Verein haftet ausschliesslich mit dem Vereinsvermögen. Für die jeweiligen Mietobjekte schliesst der Verein, wo nötig, angemessene Versicherungen ab.	GR-Mitglied

Verein Thuner Ferienpass	Der Verein bezweckt, den Schülerinnen und Schülern des Amtsbezirks Thun periodisch einen Ferienpass anzubieten.										Pro bezogener Ferienpass für ein Kind aus Wattenwil bezahlt die Gemeinde Fr. 20.00	GR-Mitglied
Volkswirtschaft Berner Oberland	Wir setzen uns für eine nachhaltige Entwicklung des Wirtschafts- und Lebensraumes Berner Oberland ein. In den vier Bereichen Wirtschaft, Bildung, Kultur und Dienstleistungen konzentrieren wir uns auf die Verbesserung der Rahmenbedingungen und helfen bei der Lancierung von Projekten für eine zukunftsgerichtete Entwicklung mit.										Art. 4 Mittel Die Aufwendungen des Vereins werden finanziert durch: a) Mitgliederbeiträge b) Leistungen für Dritte c) Zuwendungen Art. 5 a) Die Mitgliederbeiträge werden jährlich durch die Generalversammlung festgesetzt. Für die Vereinschulden haftet ausschliesslich das Vereinsvermögen.	GR-Mitglied
Entwicklungsraum Thun	Der Verein fördert die Region als soziale, wirtschaftliche und ökologische Gemeinschaft sowie die regionale Bewusstseinsbildung der Gemeinden und ihrer Einwohnerinnen und Einwohner, unter Wahrung der Autonomie der Gemeinden und der übrigen Beteiligten. - Er setzt sich ein für eine zweckmässige und wirkungsvolle Zusammenarbeit der Gemeinden innerhalb der Region und schafft dazu das nötige Vertrauen. - Er vertritt die Gemeinden in überkommunalen Planungs- und Entwicklungsfragen gegenüber den zuständigen Stellen von Kanton und Bund. - Er setzt sich gleichermaßen für die Anliegen der Agglomeration Thun und des ländlichen Raumes der Region ein.										Finanzierung der allgemeinen Vereinsaufgaben Die Aufwendungen für die Tätigkeit der Vereinsorgane im Rahmen der Erfüllung der allgemeinen Aufgaben nach Art. 3 und 4 werden, soweit dazu nicht Mittel von dritter Seite zur Verfügung stehen, durch Beiträge sämtlicher Mitglieder gedeckt. Beiträge der Mitglieder - Der Verein finanziert seine Aufwendungen mit den ordentlichen Mitgliederbeiträgen, weiteren Beiträgen der Mitglieder, Zahlungen Dritter sowie Subventionen. - Die Delegiertenversammlung entscheidet über die Höhe der ordentlichen Mitgliederbeiträge zusammen mit dem jeweiligen Vorschlag oder separat. - Der Mitgliederbeitrag wird pro Kopf der Bevölkerung nach der massgeblichen Einwohnerzahl gemäss Artikel 7 des Gesetzes vom 27. November 2000 über den Finanz- und Lastenausgleich festgesetzt. Als Berechnungsgrundlage dient der Schnitt der Einwohnerzahl der drei letzten dem aktuellen Vereinsjahr vorangegangenen Jahre, für die am 1. Januar Zahlen verfügbar sind. - Erfordert ein Projekt, eine Massnahme oder die Aufgabenerfüllung dauernder Fach- oder Gebietskommissionen zusätzliche Beiträge der Mitglieder, so muss das Entscheidungskompetente Organ jedes Mitglieds darüber beschliessen. Der Einsetzungsbeschluss für eine dauernde Fach- oder Gebietskommission kann eine davon abweichende Regelung vorsehen.	GR-Mitglied
<b>Mitgliedschaften in einfachen Gesellschaften, Kollektiv- und Kommanditgesellschaften*</b>												
Regionale Kulturkonferenz Thun	Art. 41 Die RKK Thun nimmt für die Region Thun die Aufgaben wahr, die ihr durch das KFG zugewiesen sind, insbesondere die Ausarbeitung der Subventionsverträge gemäss Art. 13d KFG.										Art. 6 Verantwortliche Finanzträger der in Artikel 5 genannten Kulturinstitute sind der Kanton, die Einwohnergemeinde Thun und die beitragspflichtigen umliegenden Gemeinden. Die Anteile der einzelnen Finanzträger an der Finanzierung der Kulturinstitute sind in den Subventionsverträgen zu regeln.	GR-Mitglied

Vertragliche Beziehungen zur Erfüllung von Gemeindeaufgaben*																			
Regionale Kadaversammelstelle Burgstein	Betrieb einer regionalen Kadaversammelstelle									Zusammenarbeitsvertrag								Art. 4 Der Aufwandsüberschuss der Sammelstelle wird jährlich im Verhältnis zur Einwohnerzahl auf die Vertragsgemeinden aufgeteilt. Massgebend sind die Einwohnerzahlen auf Ende des Rechnungsjahres, welche die Finanzverwaltung des Kantons Bern gemäss Art. 7 des Gesetzes über den Finanz- und Lastenausgleich (FLAG) und Art. 5 der Verordnung über den Finanz- und Lastenausgleich (FLAV) erhoben werden.	GR-Mitglied
Schw. eiz. Konferenz für Sozialhilfe (SKOS)	Förderung von Kompetenz, Koordination und Zusammenarbeit in der öffentlichen und privaten Sozialhilfe auf kommunaler, regionaler, kantonaler und eidg. Ebene									Mitglied								keine	keine bestimmte Vertretung
Wirtschaftsraum Thun (WRT)	Promotion des Wirtschaftsstandorts Region Thun									Vertragspartner								Art. 3 Die Vertragspartner bzw. Vertragspartnergruppen gemäss Bsp. a) bis c) Prämiebel verpflichten sich, auf Beginn des Geschäftsjahres zur Verfügung der Gesellschaft Jahresbeiträge einzuzahlen. Bei den Gemeinden wird der Beitrag grundsätzlich nach Massgabe ihrer Grösse gemessen an der Bevölkerung und nach folgenden Kriterien festgesetzt: a) Gemeinden bis 3'500 Einwohner: Fr. 4'000 b) Gemeinden mit 3'501 bis 6'000 Einwohner: Fr. 5'000 c) Gemeinden mit über 6'000 Einwohner: Fr. 1'000 pro 1'000 Einwohner	GR-Mitglied

## 11.6 Gewährleistungsspiegel

Name, Sitz, Rechtsform	Eigentümer wesentliche Miteigentümer	Angaben zu den gesicherten Leistungen Art, Betrag, Verfall, Zinsangaben usw.	Zahlungsströme im Berichtsjahr	Spezifische zusätzliche Angaben
<b>Privatrechtliche Unternehmen (nach OR/ZGB)</b>				
<b>Öffentlich-rechtliche Unternehmen (nach Gemeindegesetz)</b>				
keine				
<b>Öffentlich-rechtliche Verträge</b>				
Previs Vorsorge, Wabern	Stiftung			Deckungsgrad im Jahr 2022 Service Public: 101,51% Comunitas: 100,09 % Strategie 30: 100,75 %
<b>Weitere Verpflichtungen (Atlasfen, Leasing usw.)</b>				
Gemeindeanteil LA EL				Periodengerechte Abgrenzung nicht zwingend notwendig
Gemeindeanteil LA FAZU				Periodengerechte Abgrenzung nicht zwingend notwendig
Gemeindenanteil LA Sozialhilfe				Periodengerechte Abgrenzung nicht zwingend notwendig

## 11.7 Anlagespiegel

Anlagespiegel 2023

Finanzvermögen

		108 Finanzvermögen Sachanlagen				
		1080	1084	1086	1087	1089
		Grundstücke unüberbaut	Gebäude Finanzvermögen	Mobilien des Finanz- vermögens	Anlagen im Bau Finanzvermögen	Übrige Sachanlagen FV
Anschaffungskosten	Anlagewert	01.01. 2023	506'476.50	1'683'018.80	1.00	
	Zuwachs/ Zugänge	2023				
	Abgänge	2023				
	Umgliederungen	2023				
	Anlagewert	31.12. 2023	506'476.50	1'683'018.80	1.00	0.00
kumulierte Wertberichtigungen	Stand per	01.01. 2023				
	Wertminderungen	2023				
	Aufwertungen	2023				
	Umgliederungen	2023				
	Stand per	31.12. 2023	0.00	0.00	0.00	0.00
Buchwerte	<b>Buchwert netto</b>	<b>31.12. 2023</b>	<b>506'476.50</b>	<b>1'683'018.80</b>	<b>1.00</b>	<b>0.00</b>
	davon Anlagen in Leasing	31.12. 2023				
	Versicherungswerte	31.12. 2023				

**Anlagepiegel**      **2023**  
**Sachanlagen Verwaltungsvermögen**

		<b>140 Sachanlagen Verwaltungsvermögen</b>									
		1400	1401	1402	1403	1404	1405	1406	1407	1409	
		Grundstücke unbebauet	Strassen/ Verkehrswege	Wasserbau	Tiefbauten übrige	Hochbauten	Waldungen/ Alpen	Mobilien	Anlagen im Bau	Übrige Sachanlagen* (ohne 14099)	
Anschaffungskosten	Anlagewert		770'563.65	7'773.55	2'288'977.50	4'840'405.00	115'000.00	984'087.90	197'471.20		
	Zuwachs/ Zugänge	2023	184'232.10	25'051.80	52'073.85			531.25	226'379.50		
	Abgänge	2023							24'711.80		
	Umgliederungen	2023									
	Anlagewert	31.12. 2023	0.00	954'795.75	32'825.35	2'341'051.35	4'840'405.00	115'000.00	984'619.15	399'138.90	0.00
kumulierte ordentliche Abschreibungen	Stand per	01.01. 2023		-453.66	-204'905.45	-728'640.37	-17'825.00	-399'562.20			
	Planmäßige Abschreibungen	2023	24'844.19	656.52	47'374.03	170'154.14	2'875.00	61'015.00			
	Ausserplanmäßige Abschreibungen	2023									
	Wertkorrekturen	2023									
	Stand per	31.12. 2023	0.00	-137'089.86	-1'110.18	-252'279.48	-898'794.51	-20'700.00	-460'577.20	0.00	0.00
Buchwerte	<b>Buchwert netto</b>	<b>31.12. 2023</b>	<b>817'705.89</b>	<b>31'715.17</b>	<b>2'088'771.87</b>	<b>3'941'610.49</b>	<b>94'300.00</b>	<b>524'041.95</b>	<b>399'138.90</b>	<b>0.00</b>	
	davon Anlagen in Leasing	31.12. 2023									
	Versicherungswerte	31.12. 2023									

\* darin nicht enthalten ist das bestehende VV bei Einführung von HRM2:

	Saldo per 01.01. 2023	Kumulierte Wertberichtigungen	Saldo per 31.12.
Algemeiner Haushalt	14099.01 4'549'385.08	14099.99 3'791'143.40	758'241.68
Oberstufenschulzentrum	14099.02 1'601'507.95	14099.97 1'334'592.00	266'915.95
Feuerwehr	14099.03 753'629.90	14099.98 627'860.00	125'769.90
Wasserversorgung	14099.30 1'346'834.70	14099.96 834'516.00	512'318.70
<b>Total</b>	<b>8'251'357.63</b>	<b>6'588'111.40</b>	<b>1'663'246.23</b>

**Anlagespiegel**      **2023**  
**Übriges Verwaltungsvermögen**

	142 Immaterielle Anlagen VV		144 Darlehen VV		145 Beteiligungen VV		146 Investitionsbeiträge VV	
	1420 Informatik	1427 immat. Anlagen in Realisierung	1421 & 1429 übrige immaterielle Anlagen	1441-1447 Darlehen	1452-1456 Beteiligungen	1460-1469 Investitionen		
Anschaffungskosten	Anlagewert	713'342.65	426'381.63	191'000.00	16'403.00	1'232'500.59		
	Zuwachs/ Zugänge		31'790.25			127'597.92		
	Abgänge			2'000.00				
	Umgliederungen							
	Anlagewert	713'342.65	458'171.88	189'000.00	16'403.00	1'360'098.51		
	Stand per	01.01. 2023	-607'622.28			-145'904.18		
kumulierte ordentliche Abschreibungen	Planmässige Abschreibungen	2023	69'350.37			32'316.15		
	Ausserplanmässige Abschreibungen	2023						
	Wertkorrekturen	2023						
	Stand per	31.12. 2023	-676'972.65	0.00	0.00	0.00	-178'220.33	
Buchwerte	<b>Buchwert netto</b>	<b>31.12. 2023</b>	<b>36'370.00</b>	<b>0.00</b>	<b>189'000.00</b>	<b>16'403.00</b>	<b>1'181'878.18</b>	
	davon Anlagen in Leasing	31.12. 2023						
	Versicherungswerte	31.12. 2023						



## 11.8 Kreditkontrolle

### 11.8.1 Verpflichtungskredite für Investitionen

#### Verpflichtungskreditkontrolle per 31.12.2023

##### Allgemeine Investitionen

Bewilligungsdatum	Bewilligungsorgan	Kreditsumme Brutto	Kreditsumme Netto	Objektbezeichnung	Fibu-Konto-Nr.	Kummulierte Ausgaben 01.01.2023 (inkl. MwSt.)	Investitionsausgaben Jahr 2023 (inkl. MwSt.)	Kummulierte Ausgaben 31.12.2023 (inkl. MwSt.)	Investitionseinnahmen Jahr 2023 (inkl. MwSt.)	Kummulierte Einnahmen 01.01.2023 (inkl. MwSt.)	Investitionseinnahmen Jahr 2023 (inkl. MwSt.)	Kummulierte Einnahmen 31.12.2023 (inkl. MwSt.)	Saldo (+) Restkredit (-) Kreditüber-tetung	Abrech-nungs-datum
05.12.2019	GV	200'000.00	200'000.00	Sanierung Schmittstrasse	6150.5010.30 + 6150.5010.22	36764.55	616.25	37'380.80	0.00	0.00	0.00	0.00	162'619.20	
02.12.2021 + 29.11.23	GV	950'000.00	950'000.00	Sanierung Gemeindehaus, Vorgasse 1	0290.5040.79	0.00	10'448.50	10'448.50	0.00	0.00	0.00	0.00	939'551.50	

##### Wasserversorgung

Bewilligungsdatum	Bewilligungsorgan	Kreditsumme Brutto	Kreditsumme Netto	Objektbezeichnung	Fibu-Konto-Nr.	Kummulierte Ausgaben 01.01.2023 (inkl. MwSt.)	Investitionsausgaben Jahr 2023 (inkl. MwSt.)	Kummulierte Ausgaben 31.12.2023 (inkl. MwSt.)	Investitionseinnahmen Jahr 2023 (inkl. MwSt.)	Kummulierte Einnahmen 01.01.2023 (inkl. MwSt.)	Investitionseinnahmen Jahr 2023 (inkl. MwSt.)	Kummulierte Einnahmen 31.12.2023 (inkl. MwSt.)	Saldo (+) Restkredit (-) Kreditüber-tetung	Abrech-nungs-datum
05.09.2019	GV	362'000.00	362'000.00	Sanierung Trinkwasserleitung Burgsteinstrasse	7101503118	293'265.75	0.00	293'265.75	0.00	0.00	0.00	0.00	68'734.25	
05.12.2019	GV	455'000.00	455'000.00	Sanierung Trinkwasserleitung Schmittstrasse	7101503113	289'804.00	6'462.00	296'266.00	0.00	0.00	0.00	0.00	158'734.00	

##### Kanalisation

Bewilligungsdatum	Bewilligungsorgan	Kreditsumme Brutto	Kreditsumme Netto	Objektbezeichnung	Fibu-Konto-Nr.	Kummulierte Ausgaben 01.01.2023 (inkl. MwSt.)	Investitionsausgaben Jahr 2023 (inkl. MwSt.)	Kummulierte Ausgaben 31.12.2023 (inkl. MwSt.)	Investitionseinnahmen Jahr 2023 (inkl. MwSt.)	Kummulierte Einnahmen 01.01.2023 (inkl. MwSt.)	Investitionseinnahmen Jahr 2023 (inkl. MwSt.)	Kummulierte Einnahmen 31.12.2023 (inkl. MwSt.)	Saldo (+) Restkredit (-) Kreditüber-tetung	Abrech-nungs-datum
08.06.2017	GV	390'000.00	390'000.00	ZPP Grundbachstrasse (Ausführung Abwasser)	7201.5032.15	192'699.20	4'367.00	197'066.20	0.00	0.00	0.00	0.00	192'933.80	

## 11.8.2 Nachkredite

### Nachkreditabelle

In der Liste sind Beträge über CHF 5'000.00 enthalten (Gemeinderatsbeschluss vom 20.02.2002)

Konto	Budget	Rechnung	Überschreitung	Nachkredit		Datum	Begründung
				Gebunden	Kompetenz GR		
0220 Allgemeine Dienste	757'190.00	808'126.60	50'936.60		Kompetenz GV 50'936.60	04.07.2023 + 20.02.2023	Aufgrund der Arbeitsplatzbewertung Stellenprozenthöhungen. Temporäre Stelle für Lehrling. Sollstellung per 31.12.23 für Überstunden, Ferien und GLAZ-Guthaben.
0220 Allgemeine Dienste	222'260.00	296'744.10	74'484.10		74'484.10		Mehrkosten für beanspruchte Dienstleistungen der Regionalen Bauverwaltung Regio BV.
3910.01 Interne Verrechnungen von Dienstleistungen							
0226 Regionale Bauverwaltung Regio BV	-	7'204.57	7'204.57				Gemäss Reglement über die Spezialfinanzierung Gewinn- oder Verlustanteil der Trägergemeinden Wattenwil und Seftigen werden 50 % des Gewinns in die Spezialfinanzierung eingelegt.
3510.00 Einlage in SF Regio BV, Trägergemeinden							
0226 Regionale Bauverwaltung Regio BV	-	5'138.29	5'138.29		5'138.29		Gemäss Zusammenarbeitsvertrag zwischen den Gemeinden Wattenwil und Seftigen werden nach Abzug der Einlage in SF Trägergemeinden von 50% der restliche Gewinn an die Trägergemeinden ausbezahlt.
0290 Verwaltungsliegenschaften	23'590.00	32'636.25	9'046.25		9'046.25		Umverteilung alle Lohnkosten aufgrund der Stellenprozent auf Liegenschaften Verwaltungsvermögen und der Schulliegenschaften, daher die Kostensteigerung bei den Liegenschaften VV.
3010.01 Löhne des Verwaltungs- und Betriebspersonals							
1400 Allgemeines Rechtswesen	26'000.00	35'677.35	9'677.35				Mehrkosten an Gebühren an den Kanton (insbesondere für Baubewilligungen) - Auf der anderen Seite nahmen die Einnahmen bei den Gebühren für Amtshandlungen (ebentalls für Baubewilligungen) um CHF 25'0742.50 zu.
3130.01 Dienstleistungen Dritter (Gebühren Kanton)							
2110 Kindergarten	11'780.00	18'192.02	6'412.02		6'412.02	05.06.2023	Mehrkosten wegen Eröffnung eines vierten Kindergartens.
3104.01 Lehrmittel							
2110 Kindergarten	10'146.00	113'208.55	11'748.55				Der Gemeindeanteil an die Lehrerbildungen ist höher ausgefallen als budgetiert worden ist.
3611.01 LA - Beiträge an Kanton (Lehrerbildungen)							
2130 Sekundarstufe I	1'737'770.00	1'761'100.50	23'330.50				Der Gemeindeanteil an die Lehrerbildungen ist höher ausgefallen als budgetiert worden ist.
3611.01 LA - Beiträge an Kanton (Lehrerbildungen)							
5430 Alimentenbevorschussungen	70'000.00	81'396.00	11'396.00				Mehrausgaben für Kinderalimente. Die Mehrkosten sind erfolgsneutral, da diese beim Jahresabschluss beim Kanton geltend gemacht werden.
3637.01 Beiträge an private Haushalte (Kinderalimente)							
5451 Kinderkrippen und Kinderhorte	50'000.00	97'171.30	47'171.30				Mehrkosten für bewilligte Betreuungsgutschriften. Auf der anderen Seite steigt der Kantonsbeitrag um CHF 38 457.70 (siehe Konto 545146110).
3637.01 Leistungen an Private							

Konto	Budget	Rechnung	Überschreitung	Nachkredit		Datum	Begründung
				Gebunden	Kompetenz GR		
5796 Regionaler Sozialdienst	1'044'910.00	1'043'315.05	28'405.05	28'405.05			Mehrkosten wegen Mutterschaftsurlaub und krankheitsbedingten Ausfällen. Die Beiträge der Versicherungen sind im Konto 5796.4260.01 (Rückerstattungen). Zudem Sollstellung von Ferien, GLAZ und Überstunden.
6150 Gemeindestrassen	-	11'483.05	11'483.05	11'483.05		27.03.2023	Projektkonpassungen Schulwegsicherung Hagen.
3132.01 Honorare externe Berater, Gutachter, Fachexperten							
6150 Gemeindestrassen	9'000.00	22'349.80	13'349.80	13'349.80			Zwingend notwendige Unterhaltsarbeiten (Neue Leuchten) mussten ausgeführt werden.
3141.02 Unterhalt Strassenbeleuchtung							
6150 Gemeindestrassen	17'000.00	49'857.75	32'857.75	32'857.75			Für die gemeindeeigenen Fahrzeuge (SEKI, Aebi-Traktor, Bagger, Hülflmann-Traktor) sind unvergessene Defekte aufgetaucht, welche dringend repariert werden mussten.
3151.01 Unterhalt Apparate, Maschinen, Geräte, Fahrzeuge							
7101 Wasserwerk (Gemeindebetrieb)	101'170.00	168'619.00	67'449.00	67'449.00		14.12.2022	Aufgrund der vertieften Prüfung der Jahresrechnung 2022 hat das Amt für Gemeinden und Raumordnung vorgeschlagen die Einlage in den Werterhalt von bisher 60% auf neu 100% zu erhöhen.
3510.10 Einlage in Spezialfinanzierung Werterhalt							
7201 Abwasserentsorgung (Gemeindebetrieb)	260'300.00	433'840.00	173'540.00	173'540.00		14.12.2022	Aufgrund der vertieften Prüfung der Jahresrechnung 2022 hat das Amt für Gemeinden und Raumordnung vorgeschlagen die Einlage in den Werterhalt von bisher 60% auf neu 100% zu erhöhen.
3510.10 Einlage in Spezialfinanzierung Werterhalt							
7301 Abfall (Gemeindebetrieb)	85'000.00	90'268.40	5'268.40	5'268.40			Zu wenig budgetiert. Die Kosten waren gleich hoch wie im Vorjahr.
3130.02 Abfuhr- und Deponiekosten Spezialsammlungen							
7710 Friedhof und Bestattung	1'200.00	22'168.15	20'968.15	20'968.15		18.10.2022	Flachdachsanieierung nach dem Unwetter vom 23.06.2022.
3144.01 Unterhalt Hochbauten Gebäude							
7710 Friedhof und Bestattung	-	5'677.80	5'677.80	5'677.80			Gemäss Reglement Spezialfinanzierung Grabunterhalt der Vertragsgräber wird der Überschuss vom Gebührentrag abzüglich Grabunterhalt in die Spezialfinanzierung eingelegt.
3893.01 Einlage in Vorfinanzierung des EK (Grabunterhaltsfonds)							
9610 Zinsen	32'340.00	44'082.45	11'742.45	11'742.45			Das Guthaben im Abwasseranleihefonds und Werterhaltungsfonds höher ist als bei der Budgetierung angenommen worden ist, sind die verrechneten Zinsen höher ausgefallen.
3409.02 Verrechnete Zinsen und Zinsaufwand (SF)							
<b>Total</b>	<b>4'520'970.00</b>	<b>5'148'256.98</b>	<b>627'286.98</b>	<b>116'206.07</b>	<b>511'080.91</b>		

## 11.9 Weitere massgebende Angaben

### 11.9.1 Werterhaltungskosten Einlage in die SF Werterhalt Wasserversorgung

#### Wiederbeschaffungswert, Werterhaltungskosten und Einlage in die Spezialfinanzierung Werterhalt für Wasserversorgungsanlagen <sup>1</sup>

Rechnungsjahr: 2023

Wasserversorgung: Wattenwil

Kontaktperson: Markus Jutzeler

Telefon: 033 359 59 32

Datengrundlagen

Geschätzt	
x GWP	<input checked="" type="checkbox"/>
Anlagenbuchhaltung	<input type="checkbox"/>

	① Wiederbeschaffungswert brutto in Fr.	② Beiträge Dritter <sup>2</sup> in Fr.	③ Wiederbeschaffungswert netto in Fr. (① - ②)	④ Nutzungsdauer in Jahren	⑤ Erneuerungsrate in % (100/④)	⑥ Werterhaltungskosten in Fr./Jahr (③*⑤)
<b>Anlageteile</b>						
1. Wasserfassungen	12'000	-	12'000	50	2.00%	240
2. Aufbereitungsanlagen	-	-	-	33	3.00%	-
3. Pumpwerke, Druckreduzier- und Messschächte	20'000	-	20'000	50	2.00%	400
4. Leitungen und Hydranten	13'366'285	-	13'366'285	80	1.25%	167'079
5. Reservoirs	-	-	-	66	1.50%	-
6. Mess-, Steuerungs-, Fernwirkanlagen	-	-	-	20	5.00%	-
7. Einkaufssummen an andere Wasserversorgungen <sup>3</sup>	30'000	-	30'000	33	3.00%	900
<b>Total 1 - 7</b>	<b>13'428'285</b>	<b>-</b>	<b>13'428'285</b>			<b>168'619</b>

⑦ Bestand Verwaltungsvermögen in Franken oder	1'712'955	in Prozent von ③: (100*⑦/③)	0%
⑧ Bestand Spezialfinanzierung Werterhalt in Franken	796'392	in Prozent von ③: (100*⑧/③)	5%

Bemerkungen:

⑨ Gewählter Einlagesatz in Prozent <sup>5</sup>	100%
⑩ Einlage in SF Werterhalt in Franken (⑥ x ⑨)	168'619
① Anzahl Einwohner im Versorgungsgebiet	2'300
② Einlage pro Einwohner in Franken (⑩ / ①)	73

Datum: 31.12.2023

Unterschrift: \_\_\_\_\_

11.9.2 Werterhaltungskosten und Einlage in die SF Werterhalt Abwasseranlagen

**Wiederbeschaffungswert, Werterhaltungskosten und Einlage in die Spezialfinanzierung Werterhalt für die kommunalen Abwasseranlagen und gegebenenfalls den Gemeindeanteil an den regionalen Anlagen <sup>1</sup>**

Rechnungsjahr: 2023

Gemeinde: 3665 Wattenwil      Kontaktperson: Markus Jutzeler      Telefon: 033 359 59 32  
 Datum:      E-Mail:

Aktualisierungsjahr:

Datengrundlagen  AWA      2023  
 Gemeinde  Anlagenbuchhaltung

Datengrundlagen  AWA      2023  
 Verband  Anlagenbuchhaltung

**1. Gemeindeanlagen**

	① Wieder- beschaffungswert in Fr.	② Nutzungsdauer in Jahren	③ Erneuerungsrate in % (100/②)	④ Walterhaltungskosten in Fr./a (①*③)	⑤ Einlage- satz <sup>2</sup> %	⑥ Einlage in die Spezialfinanzierung in Fr./a (④*⑤)
1.1 Kanalisationsen	20'000'000	80	1.25%	250'000	100%	250'000
1.2 Spezialbauwerke	30'000	50	2.00%	600	100%	600
1.3 Abwasserreinigungsanlagen		33	3.00%	-		-
<b>Total 1 (1.1 - 1.3) bzw. mittlerer Einlagesatz (Spalte ⑤)</b>	<b>20'030'000</b>			<b>250'600</b>	<b>100%</b>	<b>250'600</b>

**2. Gemeindeanteil an regionalen Anlagen <sup>3</sup>**

2.1 Kanalisationsen	5760'000	80	1.25%	72'000	100%	72'000
2.2 Spezialbauwerke		50	2.00%	-		-
2.3 Abwasserreinigungsanlagen	3'708'000	33	3.00%	111'240	100%	111'240
<b>Total 2 (2.1 - 2.3) bzw. mittlerer Einlagesatz (Spalte ⑤)</b>	<b>9'468'000</b>			<b>183'240</b>	<b>100%</b>	<b>183'240</b>

<b>Total 1 + 2 bzw. mittlerer Einlagesatz (Spalte ⑤)</b>	<b>29'498'000</b>			<b>433'840</b>	<b>100%</b>	<b>433'840</b>
Einmalige Anschlussgebühren, an Einlage angerechnet <sup>4</sup>						-
Einlage Spezialfinanzierung abzüglich Anschlussgebühren						<b>433'840</b>

① Stand Verwaltungsvermögen	1'293'539	in Prozent von ①: (100*⑦/①)	4.4%	Höchstens Fr. 200 / EW <sup>5</sup>
③ Stand Spezialfinanzierung Werterhalt	7'171'067	in Prozent von ①: (100*⑥/①)	24.3%	EW <sup>6</sup> 2'300
				Fr./EW 189

Bemerkungen:

Datum:

31. Dez 23

Unterschrift:

	Bestand 1.1	Zuwachs	Abgang	Bestand 31.12.
<b>Aktiven</b>				
<b>10 Finanzvermögen</b>	28'132'613.00	62'464'546.97	60'556'483.37	30'040'676.60
<b>100 Flüssige Mittel und kurzfristige Geldanlagen</b>	16'401'259.91	61'816'890.30	59'399'357.13	18'818'793.08
<b>1000 Kasse</b>	9'120'463.95	22'120'497.39	21'992'366.16	9'248'595.18
<b>10000 Kasse</b>	4'045.20	136'169.95	137'864.85	2'350.30
10000.01 Kasse	4'045.20	136'169.95	137'864.85	2'350.30
<b>1001 Post</b>	807'205.36	2'477'816.95	27'127.95	3'257'894.36
<b>10010 Post Geschäftskonten</b>	807'205.36	2'477'816.95	27'127.95	3'257'894.36
10010.01 Postchek Kto. Nr. 30-90979-8	807'205.36	2'477'816.95	27'127.95	3'257'894.36
<b>1002 Bank</b>	8'309'213.39	19'506'510.49	21'827'373.36	5'988'350.52
<b>10020 Bankkontokorrente</b>	8'309'213.39	19'506'510.49	21'827'373.36	5'988'350.52
10020.01 BEKB KK Nr.20.943.701.0.60	22'238.90	59'245.39	63'206.95	18'277.34
10020.02 RB Gürbe Nr. 11379.04	841'252.53	4'839'880.84	2'441'738.83	3'239'394.54
10020.03 RB Gürbe Wattenwil-Marsch CH438009800000137914	17'375.90		17'375.90	
10020.06 RB Gürbe Sozialdienst CH3380098000001989948	412'388.36	2'325'000.00	2'563'112.27	174'276.09
10020.07 AEK Bank 1826CH94 0870 4019 2181 6114 6	6'998'271.56	12'278'786.45	16'741'939.41	2'535'118.60
10020.08 RB Gürbe (z.G. OSZW)CH98 8009 8000 0070 5625 2	17'686.14	3'597.81		21'283.95

	Bestand 1.1	Zuwachs	Abgang	Bestand 31.12.
<b>101 Forderungen</b>	<b>4'286'219.44</b>	<b>34'838'584.36</b>	<b>34'616'930.72</b>	<b>4'507'873.08</b>
<b>1010 Forderungen aus Lieferungen und Leistungen an Dritte</b>	<b>294'842.91</b>	<b>8'737'291.43</b>	<b>8'510'234.29</b>	<b>521'900.05</b>
<b>10100 Forderungen aus Lieferungen und Leistungen</b>	<b>294'842.91</b>	<b>8'737'291.43</b>	<b>8'510'234.29</b>	<b>521'900.05</b>
10100.01 Debitoren, diverse	60'629.66	1'997'968.18	2'034'791.14	23'806.70
10100.02 Eidg. Steuerverwaltung, Verrechnungssteuerguthaben	185.85	2'603.35	185.85	2'603.35
10100.03 Debitoren Mietzins	500.00	147'477.00	147'707.00	270.00
10100.04 Debitorensammelkonto, Gebührenfakturierung	140'316.50	6'379'931.10	6'096'327.10	423'920.50
10100.05 Frankiersystem (IFS)	2'000.60	14'000.00	15'397.05	603.55
10100.10 Gemeindetageskarten Forst-Längenbühl		58.20	58.20	
10100.21 Durchlaufkonto Hagelschäden Liegenschaften	89'127.80	172'694.00	215'767.95	46'053.85
10100.22 Durchlaufkonto Erschliessung Hubel	2'082.50	4'042.00		6'124.50
10100.51 Durchlaufkonto Sanierung Zivilschutzanlage		18'517.60		18'517.60
<b>1012 Steuerforderungen</b>	<b>1'825'485.85</b>	<b>22'639'791.30</b>	<b>22'400'210.05</b>	<b>2'065'067.10</b>
<b>10120 Forderungen allgemeine Gemeindesteuern</b>	<b>1'825'485.85</b>	<b>22'639'791.30</b>	<b>22'400'210.05</b>	<b>2'065'067.10</b>
10120.01 Steuerguthaben NESKO	1'804'241.85	11'382'258.70	11'224'210.40	1'962'290.15
10120.10 Girokonto Kanton	100'644.00	11'247'532.60	11'175'999.65	172'176.95
10120.99 Wertberichtigung auf Steuerguthaben	-79'400.00	10'000.00		-69'400.00
<b>1014 Transferforderungen</b>	<b>2'164'866.23</b>	<b>3'330'252.53</b>	<b>3'574'866.23</b>	<b>1'920'252.53</b>
<b>10140 Transferforderungen</b>	<b>2'164'866.23</b>	<b>3'330'252.53</b>	<b>3'574'866.23</b>	<b>1'920'252.53</b>
10140.01 Lastenausgleich Fürsorgedirektion	2'124'866.23	3'332'252.53	3'574'866.23	1'882'252.53
10140.02 Lastenausgleich Krankenkassenprämien	40'000.00	-2'000.00		38'000.00
<b>1016 Vorschüsse für vorläufige Verwaltungsausgaben</b>	<b>1'024.45</b>	<b>30'659.40</b>	<b>31'030.45</b>	<b>653.40</b>
<b>10160 Vorschüsse für vorläufige Verwaltungsausgaben</b>	<b>1'024.45</b>	<b>30'659.40</b>	<b>31'030.45</b>	<b>653.40</b>
10160.01 Vorschuss Nebenkasse	600.00	29'759.40	29'759.40	600.00
10160.04 Vorschuss Hauswirtschaft	355.05	900.00	1'201.65	53.40
10160.05 Vorschuss Oberstufenschule für Schulmaterial	69.40		69.40	



	Bestand 1.1	Zuwachs	Abgang	Bestand 31.12.
<b>1019</b>	<b>Übrige Forderungen</b>	<b>100'589.70</b>	<b>100'589.70</b>	
<b>10190</b>	<b>Übrige Forderungen</b>	<b>44'666.65</b>	<b>44'666.65</b>	
10190.01	KK Familienausgleichskasse	44'666.65	44'666.65	
<b>10192</b>	<b>MWST Vorsteuerguthaben</b>	<b>55'923.05</b>	<b>55'923.05</b>	
10192.10	MWST Wasser Vorsteuer	10'494.15	10'494.15	
10192.20	MWST Abwasser Vorsteuer	25'043.70	25'043.70	
10192.30	MWST Kehricht Vorsteuer	20'385.20	20'385.20	
<b>102</b>	<b>Kurzfristige Finanzanlagen</b>	<b>4'000'000.00</b>	<b>2'000'000.00</b>	<b>2'000'000.00</b>
<b>1023</b>	<b>Kurzfristige Finanzanlagen</b>	<b>4'000'000.00</b>	<b>2'000'000.00</b>	<b>2'000'000.00</b>
<b>10230</b>	<b>Kurzfristige Finanzanlagen</b>	<b>4'000'000.00</b>	<b>2'000'000.00</b>	<b>2'000'000.00</b>
10230.01	Festgeldanlage AEK Bank	4'000'000.00	2'000'000.00	2'000'000.00
<b>104</b>	<b>Aktive Rechnungsabgrenzungen</b>	<b>819'033.35</b>	<b>744'336.40</b>	<b>819'033.35</b>
<b>1043</b>	<b>Transfers der Erfolgsrechnung</b>	<b>819'033.35</b>	<b>744'336.40</b>	<b>819'033.35</b>
<b>10430</b>	<b>RA Transfers der Erfolgsrechnung</b>	<b>819'033.35</b>	<b>744'336.40</b>	<b>819'033.35</b>
10430.01	Transitorische Aktiven	819'033.35	744'336.40	819'033.35
<b>106</b>	<b>Vorräte</b>	<b>38'775.20</b>	<b>45'723.85</b>	<b>53'595.17</b>
<b>1060</b>	<b>Vorräte</b>	<b>38'775.20</b>	<b>45'723.85</b>	<b>53'595.17</b>
<b>10600</b>	<b>Vorräte</b>	<b>38'775.20</b>	<b>45'723.85</b>	<b>53'595.17</b>
10600.01	REKA-Checks	13'000.00	13'150.00	4'870.00
10600.02	Heizöl	15'927.70	14'657.65	20'914.25
10600.03	Büromaterial Verwaltung	6'520.40	10'539.75	14'734.85
10600.04	Vorräte Reinigungsmaterial Oberstufenschule		170.75	3'270.65
10600.05	Vorräte Reinigungsmaterial Primarschule		3.10	1'777.75



	Bestand 1.1	Zuwachs	Abgang	Bestand 31.12.
10600.07	2'570.75	2'781.10	3'209.35	2'142.50
10600.08	8'151.07	34.00	3'124.00	5'061.07
10600.09	1'130.85		339.25	791.60
10600.20	50.50	512.00	530.00	32.50
<b>107</b>	<b>200.00</b>			<b>200.00</b>
<b>1070</b>	<b>200.00</b>			<b>200.00</b>
<b>10700</b>	<b>200.00</b>			<b>200.00</b>
10700.01	200.00			200.00
<b>108</b>	<b>2'189'496.30</b>			<b>2'189'496.30</b>
<b>1080</b>	<b>506'476.50</b>			<b>506'476.50</b>
<b>10800</b>	<b>506'476.50</b>			<b>506'476.50</b>
10800.01	506'476.50			506'476.50
<b>1084</b>	<b>1'683'018.80</b>			<b>1'683'018.80</b>
<b>10840</b>	<b>1'683'018.80</b>			<b>1'683'018.80</b>
10840.01	1'683'018.80			1'683'018.80
<b>1086</b>	<b>1.00</b>			<b>1.00</b>
<b>10860</b>	<b>1.00</b>			<b>1.00</b>
10860.01	1.00			1.00

	Bestand 1.1	Zuwachs	Abgang	Bestand 31.12.
<b>14</b> <b>Verwaltungsvermögen</b>	11'731'353.09	647'656.67	1'157'126.24	11'221'883.52
<b>140</b> <b>Sachanlagen VV</b>	10'080'527.53	488'268.50	1'008'265.53	9'560'530.50
<b>1401</b> <b>Strassen / Verkehrswege</b>	658'317.98	184'232.10	24'844.19	817'705.89
<b>14010</b> <b>Strassen / Verkehrswege</b>	658'317.98	184'232.10	24'844.19	817'705.89
14010.01    Strassen	770'563.65	184'232.10		954'795.75
14010.99    WB Strassen / Verkehrswege allgemeiner Haushalt	-112'245.67		24'844.19	-137'089.86
<b>1402</b> <b>Wasserbau</b>	7'319.89	25'051.80	656.52	31'715.17
<b>14020</b> <b>Wasserbau</b>	7'319.89	25'051.80	656.52	31'715.17
14020.01    Wasserbau	7'773.55	25'051.80		32'825.35
14020.99    WB Wasserbau	-453.66		656.52	-1'110.18
<b>1403</b> <b>Tiefbauten</b>	2'084'072.05	52'073.85	47'374.03	2'088'771.87
<b>14030</b> <b>Tiefbauten</b>	51'886.30	19'901.55	3'495.15	68'292.70
14030.01    Tiefbauten	67'477.40	19'901.55		87'378.95
14030.99    WB Tiefbauten	-15'591.10		3'495.15	-19'086.25
<b>14031</b> <b>Tiefbauten Wasserwerk</b>	1'165'802.71	3'119.35	30'329.59	1'138'592.47
14031.01    Wasserversorgungsanlagen	1'299'971.80	3'119.35		1'303'091.15
14031.99    WB Tiefbauten Wasserwerk	-134'169.09		30'329.59	-164'498.68
<b>14032</b> <b>Tiefbauten Abwasserbeseitigung</b>	866'383.04	29'052.95	13'549.29	881'886.70
14032.01    Kanalisationsanlage	921'528.30	29'052.95		950'581.25
14032.99    WB Tiefbauten Abwasserbeseitigung	-55'145.26		13'549.29	-68'694.55
<b>1404</b> <b>Hochbauten</b>	4'111'764.63		170'154.14	3'941'610.49
<b>14040</b> <b>Hochbauten</b>	4'111'764.63		170'154.14	3'941'610.49
14040.01    Hochbauten gemäss Detailverzeichnis	4'840'405.00			4'840'405.00

		<b>Bestand 1.1</b>	<b>Zuwachs</b>	<b>Abgang</b>	<b>Bestand 31.12.</b>
14040.99	WB Hochbauten	-728'640.37		170'154.14	-898'794.51
<b>1405</b>	<b>Waldungen</b>	<b>97'175.00</b>		<b>2'875.00</b>	<b>94'300.00</b>
<b>14050</b>	<b>Waldungen</b>	<b>97'175.00</b>		<b>2'875.00</b>	<b>94'300.00</b>
14050.01	Schutzwaldpflege Gürbewald	115'000.00			115'000.00
14050.99	WB Waldungen	-17'825.00		2'875.00	-20'700.00
<b>1406</b>	<b>Mobilien VV</b>	<b>584'525.70</b>	<b>531.25</b>	<b>61'015.00</b>	<b>524'041.95</b>
<b>14060</b>	<b>Mobilien VV</b>	<b>584'525.70</b>	<b>531.25</b>	<b>61'015.00</b>	<b>524'041.95</b>
14060.01	Fahrzeuge Werkgruppe	290'013.20			290'013.20
14060.02	Tanklöschfahrzeug	479'143.05			479'143.05
14060.04	Maschinen, Geräte der Feuerwehr	29'115.50			29'115.50
14060.05	Strassenbeleuchtung	19'461.25			19'461.25
14060.06	Salzsilo Werkhof	166'354.90	531.25		166'886.15
14060.98	WB Mobilien Feuerwehr	-262'382.28		38'669.50	-301'051.78
14060.99	WB Mobilien VV	-137'179.92		22'345.50	-159'525.42
<b>1407</b>	<b>Anlagen im Bau VV</b>	<b>197'471.20</b>	<b>226'379.50</b>	<b>24'711.80</b>	<b>399'138.90</b>
<b>14070</b>	<b>Allgemeiner Haushalt</b>	<b>120'359.40</b>	<b>213'463.30</b>	<b>24'711.80</b>	<b>309'110.90</b>
14070.01	Anlagen im Bau allgemeiner Haushalt	120'359.40	213'463.30	24'711.80	309'110.90
<b>14071</b>	<b>Wasserversorgung</b>	<b>49'127.90</b>	<b>12'916.20</b>		<b>62'044.10</b>
14071.01	Anlagen im Bau Wasserversorgung	49'127.90	12'916.20		62'044.10
<b>14072</b>	<b>Abwasserentsorgung</b>	<b>27'983.90</b>			<b>27'983.90</b>
14072.01	Anlagen im Bau Abwasserentsorgung	27'983.90			27'983.90
<b>1409</b>	<b>Übrige Sachanlagen</b>	<b>2'339'881.08</b>		<b>676'634.85</b>	<b>1'663'246.23</b>
<b>14099</b>	<b>Sammelkonto bestehendes Verwaltungsvermögen HRM 1</b>	<b>2'339'881.08</b>		<b>676'634.85</b>	<b>1'663'246.23</b>
14099.01	Verwaltungsvermögen allg. Haushalt	4'549'385.08			4'549'385.08

	<b>Bestand 1.1</b>	<b>Zuwachs</b>	<b>Abgang</b>	<b>Bestand 31.12.</b>
14099.02	1'601'507.95			1'601'507.95
14099.03	753'629.90			753'629.90
14099.30	1'346'834.70			1'346'834.70
14099.96	-733'345.00		101'171.00	-834'516.00
14099.97	-1'201'134.00		133'458.00	-1'334'592.00
14099.98	-564'975.00		62'885.00	-627'860.00
14099.99	-3'412'022.55		379'120.85	-3'791'143.40
<b>142</b>	<b>356'826.15</b>	<b>31'790.25</b>	<b>114'544.56</b>	<b>274'071.84</b>
	<b>Immaterielle Anlagen</b>			
<b>1420</b>	<b>105'720.37</b>		<b>69'350.37</b>	<b>36'370.00</b>
	<b>Allgemeiner Haushalt</b>			
<b>14200</b>	<b>105'720.37</b>		<b>69'350.37</b>	<b>36'370.00</b>
14200.01	131'685.95			131'685.95
14200.02	287'666.40			287'666.40
14200.03	293'990.30			293'990.30
14200.98	-227'162.65		24'133.75	-251'296.40
14200.99	-380'459.63		45'216.62	-425'676.25
<b>1429</b>	<b>251'105.78</b>	<b>31'790.25</b>	<b>45'194.19</b>	<b>237'701.84</b>
	<b>Übrige Immaterielle Anlagen</b>			
<b>14290</b>	<b>251'105.78</b>	<b>31'790.25</b>	<b>45'194.19</b>	<b>237'701.84</b>
14290.02	142'838.18			144'495.68
14290.06	9'924.20	1'657.50		9'924.20
14290.07	29'022.20			29'022.20
14290.08	10'800.00			10'800.00
14290.09	5'755.20			5'755.20
14290.10	32'771.90			32'771.90
14290.11	86'195.55	28'103.75		114'299.30
14290.12	44'123.80			44'123.80
14290.13	13'644.05			13'644.05
14290.14	51'306.55	2'029.00		53'335.55
14290.99	-175'275.85		45'194.19	-220'470.04

	Bestand 1.1	Zuwachs	Abgang	Bestand 31.12.
<b>144</b> Darlehen	191'000.00		2'000.00	189'000.00
<b>1445</b> Darlehen an private Unternehmungen	191'000.00		2'000.00	189'000.00
<b>14450</b> Darlehen an private Unternehmungen	191'000.00		2'000.00	189'000.00
14450.01 FC Wattenwil, Darlehen	191'000.00		2'000.00	189'000.00
<b>145</b> Beteiligungen, Grundkapital	16'403.00			16'403.00
<b>1454</b> Beteiligungen an öffentlichen Unternehmungen	16'403.00			16'403.00
<b>14540</b> Beteiligungen an öffentlichen Unternehmungen	16'403.00			16'403.00
14540.01 Beteiligungen gemäss Verzeichnis	16'403.00			16'403.00
<b>146</b> Investitionsbeiträge	1'086'596.41	127'597.92	32'316.15	1'181'878.18
<b>1462</b> Investitionsbeiträge an Gde. und Zweckverbände	1'086'596.41	127'597.92	32'316.15	1'181'878.18
<b>14620</b> Allgemeiner Haushalt	748'391.99	68'781.97	18'964.12	798'209.84
14620.01 Investitionsbeiträge allgemeiner Haushalt	852'075.09	68'781.97		920'857.06
14620.99 WB Investitionsbeiträge allgemeiner Haushalt	-103'683.10		18'964.12	-122'647.22
<b>14622</b> Investitionsbeiträge an Gde. und Zweckv. Abwasserent.	338'204.42	58'815.95	13'352.03	383'668.34
14622.01 Investitionsbeitrag ARA Gürbetal	380'425.50	58'815.95		439'241.45
14622.99 WB Investitionsbeitr. an Gde. und Zweckv. Abwasserent.	-42'221.08		13'352.03	-55'573.11

	Bestand 1.1	Zuwachs	Abgang	Bestand 31.12.
<b>Passiven</b>	28'132'613.00	22'382'475.10	20'474'411.50	30'040'676.60
<b>20 Fremdkapital</b>	10'241'872.05	20'163'421.00	19'852'795.70	10'552'497.35
<b>200 Laufende Verbindlichkeiten</b>	799'247.06	20'002'405.09	19'722'087.60	1'079'564.55
<b>2000 Laufende Verbindl. aus Lief. u. Leistungen von Dritten</b>	733'917.11	10'606'442.85	10'335'269.66	1'005'090.30
<b>20000 Laufende Verbindl. aus Lief. u. Leistungen von Dritten</b>	733'917.11	9'491'016.85	9'219'843.66	1'005'090.30
20000.01 Kreditorensammelkonto	733'917.11	9'479'402.45	9'208'229.26	1'005'090.30
20000.02 Abrechnungskonto Sachversicherungen		11'614.40	11'614.40	
<b>20001 Kreditoren Sozial- und Personalversicherungen</b>	1'115'426.00	1'115'426.00	1'115'426.00	
20001.01 Abrechnungskonto Sozialversicherungsbeiträge		463'037.60	463'037.60	
20001.02 Abrechnungskonto Unfallversicherung		58'387.85	58'387.85	
20001.04 Abrechnungskonto Pensionskassenbeiträge		487'597.85	487'597.85	
20001.05 Abrechnungskonto Krankentaggeldversicherungen		52'628.15	52'628.15	
20001.06 Kreditor Familienausgleichskasse		53'774.55	53'774.55	
<b>2002 Steuern</b>		124'922.50	124'922.50	
<b>20022 Steuerschulden MWST</b>		124'922.50	124'922.50	
20022.10 MWST Wasser		16'578.75	16'578.75	
20022.20 MWST Abwasser		83'201.15	83'201.15	
20022.30 MWST Kehricht		25'142.60	25'142.60	
<b>2005 Interne Kontokorrente</b>	65'029.95	9'271'039.74	9'261'895.44	74'174.25
<b>20050 Kontokorrente mit Gemeindebetrieben</b>	65'029.95	9'270'792.74	9'261'648.44	74'174.25
20050.01 Kreditoren, diverse	29'716.65	118'381.00	111'151.70	36'945.95
20050.02 Abrechnungskonto Löhne	35'313.30	3'906'295.05	3'904'380.05	37'228.30
20050.03 Differenzkonto ESR-Zahlungen		72.59	72.59	
20050.04 Durchlaufkonto Löhne Schulliegenschaften		388'600.75	388'600.75	
20050.05 Durchlaufkonto Sozialversicherungen Schulliegenschaften		23'765.10	23'765.10	

	<b>Bestand 1.1</b>	<b>Zuwachs</b>	<b>Abgang</b>	<b>Bestand 31.12.</b>
20050.06		38'198.30	38'198.30	
20050.07		5'679.65	5'679.65	
20050.08		6'347.65	6'347.65	
20050.09		4'759'410.00	4'759'410.00	
20050.11		5'514.95	5'514.95	
20050.15		18'527.70	18'527.70	
<b>20055</b>		<b>247.00</b>	<b>247.00</b>	
20055.02		247.00	247.00	
<b>2006</b>	<b>300.00</b>			<b>300.00</b>
<b>20060</b>	<b>300.00</b>			<b>300.00</b>
20060.01	300.00			300.00
<b>204</b>	<b>208'060.30</b>	<b>122'752.00</b>	<b>91'247.75</b>	<b>239'564.55</b>
<b>2040</b>	<b>107'712.55</b>	<b>26'034.85</b>		<b>133'747.40</b>
<b>20400</b>	<b>107'712.55</b>	<b>26'034.85</b>		<b>133'747.40</b>
20400.01	107'712.55	26'034.85		133'747.40
<b>2041</b>	<b>585.00</b>		<b>585.00</b>	
<b>20410</b>	<b>585.00</b>		<b>585.00</b>	
20410.01	585.00		585.00	
<b>2043</b>	<b>30'298.10</b>	<b>32'449.83</b>	<b>30'298.10</b>	<b>32'449.83</b>
<b>2043</b>	<b>30'298.10</b>	<b>32'449.83</b>	<b>30'298.10</b>	<b>32'449.83</b>
20430.01	30'298.10	32'449.83	30'298.10	32'449.83

	Bestand 1.1	Zuwachs	Abgang	Bestand 31.12.
<b>2044</b>	<b>23'723.90</b>	<b>11'840.00</b>	<b>14'623.90</b>	<b>20'940.00</b>
Finanzaufwand / Finanzertrag				
<b>20440</b>	<b>23'723.90</b>	<b>11'840.00</b>	<b>14'623.90</b>	<b>20'940.00</b>
<b>RA Finanzaufwand / Finanzertrag</b>				
20440.01	9'100.00			9'100.00
Transitorische Passiven, Dauerabgrenzungen (Marchzinse)				
20440.02	12'150.00	11'840.00	12'150.00	11'840.00
Vorauszahlungen Mietzinse				
20440.03	2'473.90		2'473.90	
Vorauszahlung Kantonsbeitrag Tagesschule				
<b>2046</b>	<b>45'740.75</b>	<b>52'427.32</b>	<b>45'740.75</b>	<b>52'427.32</b>
<b>Passive Rechnungsabgrenzungen Investitionsrechnung</b>				
<b>20460</b>	<b>45'740.75</b>	<b>52'427.32</b>	<b>45'740.75</b>	<b>52'427.32</b>
<b>RA passive Rechnungsabgr. Investitionsrechnung</b>				
20460.01	45'740.75	52'427.32	45'740.75	52'427.32
RA passive Rechnungsabgr. Investitionsrechnung				
<b>206</b>	<b>9'000'000.00</b>			<b>9'000'000.00</b>
<b>Langfristige Finanzverbindlichkeiten</b>				
<b>2064</b>	<b>9'000'000.00</b>			<b>9'000'000.00</b>
<b>Darlehen, Schuldscheine</b>				
<b>20640</b>	<b>9'000'000.00</b>			<b>9'000'000.00</b>
<b>Langfristige Darlehen</b>				
20640.08	1'000'000.00			1'000'000.00
RB Gürbe, 11379.34 bis 31.05.2025				
20640.09	4'000'000.00			4'000'000.00
SUVA bis 30.05.2028				
20640.10	3'000'000.00			3'000'000.00
RB Gürbe 11379.73/1 bis 31.01.2028				
20640.11	1'000'000.00			1'000'000.00
RB Gürbe 830.888.496.7 bis 31.08.2024				
<b>209</b>	<b>234'564.69</b>	<b>38'263.91</b>	<b>39'460.35</b>	<b>233'368.25</b>
<b>Verbindl. gegenüber Spezialfinanz. und Fonds im FK</b>				
<b>2092</b>	<b>234'564.69</b>	<b>38'263.91</b>	<b>39'460.35</b>	<b>233'368.25</b>
<b>Verbindlichkeiten gegenüber Legaten und Stiftungen</b>				
<b>20920</b>	<b>234'564.69</b>	<b>38'263.91</b>	<b>39'460.35</b>	<b>233'368.25</b>
<b>Verbindlichkeiten gegenüber Legaten und Stiftungen</b>				
20920.01	44'769.70	199.85	315.30	44'654.25
Fürsorgefonds (Harifonds)				
20920.02	66'430.00	13'898.21	12'339.95	67'988.26
Oberstufenfonds				
20920.03	29'562.35	332.10	350.00	29'544.45
altes Mettenschulhaus				
20920.04	1'493.10	6.70		1'499.80
Schul- und Gemeindebibliotheksfonds				
20920.05	4'230.80	18.95		4'249.75
Friedhofsfonds				
20920.06	52'108.45	14'791.80	16'864.25	50'036.00
Wattenwil-Marsch				
20920.07	22'364.79	6'850.50	6'618.75	22'596.54
Fonds Thuneramtsanzeiger				



	Bestand 1.1	Zuwachs	Abgang	Bestand 31.12.
20920.08 Wattenwil 2055	7'099.75	31.80		7'131.55
20920.09 Fondsdepot Primarschule	6'505.75	2'134.00	2'972.10	5'667.65
<b>29 Eigenkapital</b>	<b>17'890'740.95</b>	<b>2'224'094.10</b>	<b>626'655.80</b>	<b>19'488'179.25</b>
<b>290 Verpfl. bzw. Vorsch. gegenüber Spezialfinanzierungen</b>	<b>3'515'733.37</b>	<b>59'686.65</b>	<b>124'940.14</b>	<b>3'450'479.88</b>
<b>2900 Spezialfinanzierungen im Eigenkapital</b>	<b>3'515'733.37</b>	<b>59'686.65</b>	<b>124'940.14</b>	<b>3'450'479.88</b>
<b>29000 Spezialfinanzierungen im Eigenkapital</b>	<b>8'489.14</b>	<b>8'489.14</b>		<b>8'489.14</b>
29000.02 Regio BV Westamt SF Gemeinde Wattenwil	1'284.57	1'284.57		1'284.57
29000.03 Regio BV Westamt SF Trägergemeinden	7'204.57	7'204.57		7'204.57
<b>29001 Verpflichtungen / Vorschüsse Wasserwerk</b>	<b>1'388'161.50</b>	<b>51'197.51</b>		<b>1'439'359.01</b>
29001.01 Spezialfinanzierung RA Wasser	1'388'161.50	51'197.51		1'439'359.01
<b>29002 Verpflichtungen / Vorschüsse Abwasserbeseitigung</b>	<b>2'028'602.79</b>		<b>117'297.45</b>	<b>1'911'305.34</b>
29002.01 Spezialfinanzierung RA Abwasser	2'028'602.79		117'297.45	1'911'305.34
<b>29003 Verpflichtungen / Vorschüsse Abfall</b>	<b>98'969.08</b>		<b>7'642.69</b>	<b>91'326.39</b>
29003.01 Spezialfinanzierung RA Abfall	98'969.08		7'642.69	91'326.39
<b>293 Vorfianzierungen</b>	<b>7'641'894.50</b>	<b>1'239'761.80</b>	<b>176'041.58</b>	<b>8'705'614.72</b>
<b>2930 Vorfianzierungen</b>	<b>7'641'894.50</b>	<b>1'239'761.80</b>	<b>176'041.58</b>	<b>8'705'614.72</b>
<b>29300 Vorfianzierungen</b>	<b>436'676.63</b>	<b>314'077.80</b>	<b>17'639.67</b>	<b>733'114.76</b>
29300.01 Grabunterhaltsfonds	163'916.30	5'677.80		169'594.10
29300.02 SF Werterhalt Liegenschaft Oberstufenschule OSZW	272'760.33	308'400.00	17'639.67	563'520.66
<b>29301 Vorfianzierungen Wasserwerk</b>	<b>687'524.51</b>	<b>240'369.00</b>	<b>131'500.59</b>	<b>796'392.92</b>
29301.01 Spezialfinanzierung Werterhaltung Wasseranlagen	687'524.51	240'369.00	131'500.59	796'392.92

	<b>Bestand 1.1</b>	<b>Zuwachs</b>	<b>Abgang</b>	<b>Bestand 31.12.</b>
<b>29302</b>	<b>6'517'693.36</b>	<b>685'315.00</b>	<b>26'901.32</b>	<b>7'176'107.04</b>
29302.01	6'517'693.36	685'315.00	26'901.32	7'176'107.04
<b>294</b>	<b>1'427'665.99</b>			<b>1'427'665.99</b>
<b>2940</b>	<b>1'427'665.99</b>			<b>1'427'665.99</b>
29400.01	1'427'665.99			1'427'665.99
<b>296</b>	<b>154'349.95</b>		<b>54'779.60</b>	<b>99'570.35</b>
<b>2960</b>	<b>154'349.95</b>		<b>54'779.60</b>	<b>99'570.35</b>
29600.01	54'779.60		54'779.60	54'779.60
<b>29601</b>	<b>99'570.35</b>			<b>99'570.35</b>
29601.01	99'570.35			99'570.35
<b>299</b>	<b>5'151'097.14</b>	<b>924'645.65</b>	<b>270'894.48</b>	<b>5'804'848.31</b>
<b>2990</b>	<b>270'894.48</b>	<b>653'751.17</b>	<b>270'894.48</b>	<b>653'751.17</b>
29900.01	270'894.48	653'751.17	270'894.48	653'751.17
<b>2999</b>	<b>4'880'202.66</b>	<b>270'894.48</b>		<b>5'151'097.14</b>
<b>29990</b>	<b>4'880'202.66</b>	<b>270'894.48</b>		<b>5'151'097.14</b>
29990.01	4'880'202.66	270'894.48		5'151'097.14

Erfolgsrechnung 2023

Bezeichnung	Rechnung 2023		Budget 2023		Rechnung 2022	
	Aufwand	Ertrag	Aufwand	Ertrag	Aufwand	Ertrag
<b>0</b> Allgemeine Verwaltung	2'855'859.62	1'601'055.25	2'872'900.00	1'645'410.00	2'716'349.37	1'618'220.50
<b>01</b> Legislative und Exekutive	185'346.56	9'312.50	211'060.00	10'120.00	188'629.14	8'980.00
<b>011</b> Legislative	42'425.46	5'080.00	46'670.00	5'120.00	45'156.19	5'100.00
<b>0110</b> Legislative	42'425.46	5'080.00	46'670.00	5'120.00	45'156.19	5'100.00
3000.01 Löhne, Tag- und Sitzungsgelder an Behörden und Komm.	4'170.00		4'300.00		3'850.00	
3100.01 Büromaterial	9'462.02		9'820.00		11'486.20	
3102.01 Drucksachen, Publikationen	15'551.99		20'420.00		17'514.79	
3130.01 Dienstleistungen Dritter	9'241.45		8'130.00		8'249.30	
3132.01 Honorare externe Berater, Gutachter, Fachexperten etc.	4'000.00		4'000.00		4'000.00	
3635.01 Beiträge an Ortsparteien		80.00		120.00		100.00
4260.01 Rückstellungen Dritter		5'000.00		5'000.00		5'000.00
4910.01 Interne Verrechnung von Dienstleistungen						
<b>012</b> Exekutive	142'921.10	4'232.50	164'390.00	5'000.00	143'472.95	3'880.00
<b>0120</b> Exekutive	142'921.10	4'232.50	164'390.00	5'000.00	143'472.95	3'880.00
3000.01 Löhne, Tag- und Sitzungsgelder Gemeinderat	87'168.60		92'620.00		88'003.90	
3000.02 Löhne, Tag- und Sitzungsgelder an Behörden und Komm.	16'445.00		21'610.00		18'140.00	
3050.01 AG-Beiträge AHV, IV, EO, ALV, Verwaltungskosten	4'964.30		5'670.00		4'930.50	
3052.01 AG-Beiträge an Pensionskassen	3'198.00		3'300.00		2'652.60	
3053.01 AG-Beiträge an Unfallversicherungen	899.95		740.00		761.70	
3054.01 AG-Beiträge an Familienausgleichskasse	1'151.00		1'480.00		1'143.20	
3055.01 AG-Beiträge an Krankentaggeldversicherungen	581.15		620.00		574.70	
3090.01 Aus- und Weiterbildung des Personals	180.00		1'950.00		1'101.00	
3099.01 Übriger Personalaufwand			400.00			
3118.01 Immaterielle Anlagen (Software)	1'465.80		1'500.00		1'465.80	
3132.01 Honorare externe Berater, Gutachter, Fachexperten etc.	3'231.00		1'000.00		1'053.90	
3170.01 Reisekosten und Spesen	5'523.50		6'300.00		5'550.80	
3199.01 Gemeinderatskredit	16'462.80		25'000.00		16'744.85	
3199.02 Übriger Sachaufwand	1'650.00		2'200.00		1'350.00	
4612.01 Verrechnete Dienstleistungen (Spezialfinanzierungen)		4'232.50		5'000.00		3'880.00

Erfolgsrechnung 2023

Bezeichnung	Rechnung 2023		Budget 2023		Rechnung 2022	
	Aufwand	Ertrag	Aufwand	Ertrag	Aufwand	Ertrag
<b>02</b>	<b>2'670'513.06</b>	<b>1'591'742.75</b>	<b>2'661'840.00</b>	<b>1'635'290.00</b>	<b>2'527'720.23</b>	<b>1'609'240.50</b>
<b>022</b>	<b>2'515'303.12</b>	<b>1'521'242.75</b>	<b>2'495'930.00</b>	<b>1'563'290.00</b>	<b>2'435'834.23</b>	<b>1'538'760.50</b>
<b>0220</b>	<b>1'454'299.02</b>	<b>460'238.65</b>	<b>1'370'900.00</b>	<b>438'260.00</b>	<b>1'354'475.39</b>	<b>457'401.66</b>
3010.01	808'126.60		757'190.00		740'980.75	
3050.01	49'625.90		52'130.00		47'318.05	
3052.01	64'281.50		63'660.00		58'396.90	
3053.01	12'934.60		10'100.00		10'184.30	
3054.01	11'516.25		13'550.00		10'994.75	
3055.01	12'192.00		12'870.00		11'406.20	
3090.01	8'481.15		13'490.00		16'570.00	
3091.01	107.70		110.00		538.50	
3099.01	900.00		1'200.00		500.00	
3100.01	10'371.82		8'000.00		6'515.55	
3101.01			300.00			
3102.01	5'049.30		4'730.00		3'443.50	
3110.01	1'723.65		2'010.00		1'907.68	
3113.01	1'073.25		3'000.00		1'183.00	
3118.01	29'364.91		58'570.00		24'639.69	
3130.01	1'699.90		5'500.00		3'487.41	
3130.02	12'685.32		16'440.00		13'843.54	
3132.01	13'507.00		12'750.00		2'895.10	
3134.01	3'605.40		6'370.00		3'444.95	
3139.01	1'265.00		2'650.00		1'435.00	
3160.01	417.83		330.00		417.83	
3170.01	1'056.50		2'000.00		878.70	
3199.01	30.00		48'490.00		198.00	
3300.60	48'493.82				48'493.82	
3320.00						
3510.00	1'284.57					
3611.01	51'353.95		47'140.00		48'424.30	
3632.01	6'407.00		6'060.00		5'599.00	
3910.01	296'744.10		222'260.00		290'778.87	
4210.01		567.41		500.00		127.75
4260.01		18'426.05		6'000.00		5'809.80

## Erfolgsrechnung 2023

Bezeichnung	Rechnung 2023		Budget 2023		Rechnung 2022	
	Aufwand	Ertrag	Aufwand	Ertrag	Aufwand	Ertrag
4310.01						
4510.00						15'112.61
4612.01		309'051.00		305'800.00		306'781.00
4612.02		55'000.00		55'000.00		55'000.00
4910.01		43'236.79		37'000.00		40'613.10
4950.01		33'957.40		33'960.00		33'957.40
<b>0226</b>		<b>1'061'004.10</b>		<b>1'125'030.00</b>		<b>1'081'358.84</b>
<b>Regionale Bauverwaltung Regio BV Westamt</b>						
3000.01		3'560.00		6'000.00		3'800.00
3010.01		734'502.50		777'760.00		757'135.20
3050.01		47'771.60		46'920.00		47'762.35
3052.01		56'628.20		71'840.00		58'246.20
3053.01		9'476.15		11'730.00		9'759.80
3054.01		11'085.60		13'940.00		11'084.60
3055.01		10'876.80		12'120.00		10'736.10
3090.01		17'960.00		24'730.00		20'725.00
3091.01				1'000.00		4'207.25
3099.01		868.45		500.00		100.00
3100.01		4'943.30		4'500.00		4'053.23
3102.01		5'481.75		4'000.00		2'667.20
3110.01		2'992.06		3'000.00		9'859.63
3113.01		6'989.90		8'500.00		
3118.01		18'501.65		21'400.00		22'737.05
3130.01		20'787.11		26'830.00		22'798.68
3132.01		7'580.75		3'000.00		8'274.65
3134.01		5'553.55		5'250.00		5'477.10
3150.01				500.00		
3151.01		240.00		500.00		
3160.01		417.90		330.00		417.90
3170.01		8'864.89		6'800.00		7'055.30
3199.01		1'903.45		2'000.00		1'393.80
3510.00		7'204.57				
3612.01		2'066.28				
3632.01		900.00		900.00		900.00
3910.01		22'748.50		25'000.00		25'795.75
3910.02		5'138.29				

## Erfolgsrechnung 2023

	Rechnung 2023		Budget 2023		Rechnung 2022	
	Aufwand	Ertrag	Aufwand	Ertrag	Aufwand	Ertrag
3920.01	26'500.00		26'500.00		26'500.00	
3940.01	2'482.15		2'500.00		2'893.35	
3950.01	16'978.70		16'980.00		16'978.70	
4210.01		8'052.00		3'500.00		41'016.75
4310.01		34'763.00		192'830.00		31'835.85
4510.00				23'180.00		21'858.10
4612.01		156'366.00		157'000.00		155'218.00
4612.02		514'583.50		462'260.00		459'874.55
4612.03		50'495.50		64'000.00		57'448.65
4612.04						23'328.07
4910.01		42'532.00		42'260.00		41'622.00
4910.02		254'212.10		180'000.00		200'834.75
4910.03						48'322.12
<b>029</b>	<b>155'209.94</b>	<b>70'500.00</b>	<b>165'910.00</b>	<b>72'000.00</b>	<b>91'886.00</b>	<b>70'480.00</b>
<b>0290</b>	<b>155'209.94</b>	<b>70'500.00</b>	<b>165'910.00</b>	<b>72'000.00</b>	<b>91'886.00</b>	<b>70'480.00</b>
3010.01	32'636.25		23'590.00		24'199.50	
3050.01	2'045.10		1'720.00		1'515.55	
3052.01	1'816.15		2'030.00		1'795.25	
3053.01	355.10		330.00		263.00	
3054.01	474.60		450.00		351.95	
3055.01	270.05		350.00		261.75	
3099.01	50.00		150.00		50.00	
3101.01			1'600.00		14.25	
3111.01	1'083.20		2'000.00			
3120.01	38'884.09		40'000.00		30'237.45	
3134.01	3'594.20		3'970.00		3'691.20	
3144.01	50'331.55		54'700.00		5'450.45	
3151.01			200.00			
3199.01			300.00		386.00	
3300.40	23'669.65		34'520.00		23'669.65	
4470.01		3'000.00		4'000.00		2'980.00
4479.01				500.00		60'000.00
4920.01		60'000.00		60'000.00		7'500.00
4920.02		7'500.00		7'500.00		

Erfolgsrechnung 2023

Bezeichnung	Rechnung 2023		Budget 2023		Rechnung 2022	
	Aufwand	Ertrag	Aufwand	Ertrag	Aufwand	Ertrag
<b>1</b> Öffentliche Ordnung und Sicherheit, Verteidigung	384'226.99	335'671.96	426'990.00	315'700.00	354'119.80	275'623.80
<b>11</b> Öffentliche Sicherheit	8'221.40	300.00	10'580.00	300.00	7'994.05	300.00
<b>111</b> Polizei	8'221.40	300.00	10'580.00	300.00	7'994.05	300.00
<b>1110</b> Polizei	8'221.40	300.00	10'580.00	300.00	7'994.05	300.00
3130.01 Dienstleistungen Dritter (Kosten Securitas)	1'015.50		3'400.00		857.15	
3631.01 Pauschalisierung der Interventionskosten	7'205.90		7'180.00		7'136.90	
4260.01 Rückerstattungen Dritter		300.00		300.00		300.00
<b>14</b> Allgemeines Rechtswesen	89'453.92	157'493.66	79'890.00	136'300.00	66'360.77	104'342.80
<b>140</b> Allgemeines Rechtswesen	89'453.92	157'493.66	79'890.00	136'300.00	66'360.77	104'342.80
<b>1400</b> Allgemeines Rechtswesen	89'453.92	157'493.66	79'890.00	136'300.00	66'360.77	104'342.80
3010.01 Löhne des Verwaltungs- und Betriebspersonals	2'900.00		4'200.00		3'100.00	
3050.01 AG-Beiträge AHV, IV, EO,ALV, Verwaltungskosten			190.00			
3053.01 AG-Beiträge an Unfallversicherungen	11.15		10.00		7.30	
3054.01 AG-Beiträge an Familienausgleichskasse			60.00			
3102.01 Drucksachen, Publikationen			11'000.00		8'157.80	
3111.01 Maschinen, Geräte und Fahrzeuge (Markt)			600.00			
3130.01 Dienstleistungen Dritter (Gebühren Kanton)	35'677.35		26'000.00		21'704.50	
3132.01 Honorare externe Berater, Gutachter, Fachexperten etc.	9'942.70		12'000.00		10'169.05	
3181.01 Forderungsverlust Gebühren für Amtshandlungen	16'834.82		16'830.00		14'024.42	
3300.90 Planmässige Abschreibungenübrige Sachanlagen VV	9'000.00		9'000.00		9'000.00	
3910.01 Interne Verrechnungen von Dienstleistungen		21'991.46		21'500.00		26'369.95
4210.01 Gebühren für Amtshandlungen (Verwaltung)		125'072.50		100'000.00		66'645.70
4210.02 Gebühren für Amtshandlungen (Bauwesen)		10'429.70		14'800.00		11'327.15
4210.03 Gebühren für Amtshandlungen (Marktgebühren)						



Erfolgsrechnung 2023

Bezeichnung	Rechnung 2023		Budget 2023		Rechnung 2022	
	Aufwand	Ertrag	Aufwand	Ertrag	Aufwand	Ertrag
<b>15</b> Feuerwehr	<b>237'328.16</b>	<b>177'878.30</b>	<b>270'640.00</b>	<b>179'100.00</b>	<b>230'402.32</b>	<b>170'981.00</b>
<b>150</b> Feuerwehr	<b>237'328.16</b>	<b>177'878.30</b>	<b>270'640.00</b>	<b>179'100.00</b>	<b>230'402.32</b>	<b>170'981.00</b>
<b>1500</b> Feuerwehr	<b>237'328.16</b>	<b>177'878.30</b>	<b>270'640.00</b>	<b>179'100.00</b>	<b>230'402.32</b>	<b>170'981.00</b>
3000.01 Löhne, Tag- und Sitzungsgelder an Behörden und Komm.	2'760.00		4'000.00		1'560.00	
3010.01 Löhne des Verwaltungs- und Betriebspersonals	26'813.85		27'750.00		26'748.20	
3010.02 Löhne des Verwaltungs- und Betriebspersonals (Sold)	25'161.00		18'500.00		22'174.25	
3050.01 AG-Beiträge AHV, IV, EO, ALV, Verwaltungskosten	1'616.75		1'800.00		1'612.85	
3053.01 AG-Beiträge an Unfallversicherungen	93.05		540.00		92.05	
3054.01 AG-Beiträge an Familienausgleichskasse	375.20		470.00		374.00	
3055.01 AG-Beiträge an Krankentaggeldversicherungen			210.00			
3090.01 Aus- und Weiterbildung des Personals	10'871.70		20'500.00		13'901.70	
3100.01 Büromaterial	1'609.58		2'500.00		2'432.50	
3101.01 Betriebs- und Verbrauchsmaterial	3'363.25		2'000.00		4'125.30	
3111.01 Maschinen, Geräte und Fahrzeuge	13'843.45		20'600.00		9'073.30	
3112.01 Kleider, Wäsche, Vorhänge	8'275.84		9'200.00		6'235.15	
3120.01 Ver- und Entsorgung Liegenschaften Verwaltungsvermögen	4'862.26		6'000.00		4'439.97	
3130.01 Dienstleistungen Dritter	2'740.15		3'800.00		2'334.75	
3134.01 Sachversicherungsprämien	7'734.70		8'000.00		7'867.85	
3144.01 Unterhalt Hochbauten Gebäude	3'523.60		1'800.00		2'167.00	
3151.01 Unterhalt Apparate, Masch., Geräte, Fahrzeuge, Werkz.	13'112.56		11'500.00		12'160.47	
3161.01 Mieten, Benutzungskosten Anlagen	130.00		3'000.00		340.00	
3170.01 Reisekosten und Spesen	1'478.90		3'000.00		1'983.80	
3181.01 Tatsächliche Forderungsverluste (Feuerwehersatzabg.)	2'843.45		3'000.00		4'548.06	
3300.40 Planmässige Abschreibungen Hochbauten (linear)	58'989.70		58'990.00		58'989.70	
3300.60 Planmässige Abschreibungen Mobilien VV (linear)	3'895.30		3'900.00		3'895.30	
3300.61 Planmässige Abschreibungen Mobilien VV (neu)	34'730.52		49'730.00		34'730.72	
3635.01 Beiträge an private Unternehmen (Verbandsbeiträge)	1'658.85		1'930.00		1'384.50	
3910.01 Interne Verrechnungen von Dienstleistungen	5'000.00		5'000.00		5'000.00	
3940.01 Interne Verrechnung von kalk. Zinsen und Finanzaufwand	1'844.50		2'920.00		2'230.90	
4200.01 Ersatzabgaben		144'351.00		155'000.00		143'711.90
4240.01 Benützungsgebühren und Dienstleistungen		1'330.00		3'000.00		3'511.00
4260.01 Rückerstattungen Dritter		11'490.00				3'357.50
4270.01 Bussen		233.30		500.00		35.60
4631.01 Beiträge vom Kanton		20'474.00		20'600.00		20'365.00



Erfolgsrechnung 2023

Bezeichnung	Rechnung 2023		Budget 2023		Rechnung 2022	
	Aufwand	Ertrag	Aufwand	Ertrag	Aufwand	Ertrag
<b>16</b>	<b>49'223.51</b>		<b>65'880.00</b>		<b>49'362.66</b>	
<b>Verteidigung</b>						
<b>161</b>	<b>5'000.00</b>		<b>5'500.00</b>		<b>5'000.00</b>	
<b>Militärische Verteidigung</b>						
<b>1610</b>	<b>5'000.00</b>		<b>5'500.00</b>		<b>5'000.00</b>	
Dienstleistungen Dritter (Entlassungsfeier)	500.00		500.00		5'000.00	
3636.01 Kostenanteil Schiessbetrieb (Beiträge an Schützenges.)	5'000.00		5'000.00		5'000.00	
<b>162</b>	<b>44'223.51</b>		<b>60'380.00</b>		<b>44'362.66</b>	
<b>Zivile Verteidigung</b>						
<b>1620</b>	<b>38'895.61</b>		<b>54'660.00</b>		<b>38'883.76</b>	
<b>Zivilschutz</b>						
3120.01 Ver- und Entsorgung Liegenschaften Verwaltungsvermögen	4'819.88		4'820.00		2'660.90	
3130.01 Porti, Telefon, Gebühren	247.98				2'766.49	
3130.02 Dienstleistungen Dritter (Notariatskosten)	577.30		800.00		699.27	
3134.01 Sachversicherungsprämien	1'647.00		16'200.00		790.55	
3144.01 Unterhalt Hochbauten Gebäude	31'603.45		32'840.00		31'966.55	
3612.01 Entschädigungen an Gemeinden und Gemeindeverbände						
<b>1627</b>	<b>5'327.90</b>		<b>5'720.00</b>		<b>5'478.90</b>	
<b>Regionaler Führungsstab</b>						
3612.01 Entschädigungen an Gemeinden und Gemeindeverbände	5'327.90		5'720.00		5'478.90	
<b>2</b>	<b>6'332'454.05</b>	<b>2'920'679.22</b>	<b>6'430'560.00</b>	<b>3'128'490.00</b>	<b>6'293'521.72</b>	<b>3'068'014.87</b>
<b>Bildung</b>						
<b>21</b>	<b>6'332'454.05</b>	<b>2'920'679.22</b>	<b>6'430'560.00</b>	<b>3'128'490.00</b>	<b>6'293'521.72</b>	<b>3'068'014.87</b>
<b>Obligatorische Schule</b>						
<b>211</b>	<b>328'305.35</b>	<b>119'614.50</b>	<b>306'200.00</b>	<b>123'580.00</b>	<b>321'972.74</b>	<b>138'306.75</b>
<b>Eingangsstufe</b>						
<b>2110</b>	<b>328'305.35</b>	<b>119'614.50</b>	<b>306'200.00</b>	<b>123'580.00</b>	<b>321'972.74</b>	<b>138'306.75</b>
<b>Kindergarten</b>						
3102.01 Drucksachen, Publikationen	5'073.90		2'500.00		2'414.40	
3104.01 Lehrmittel	18'192.02		11'780.00		12'328.53	
3110.01 Büromöbel und -geräte, Schulmobiliar	390.95		400.00		282.55	
3111.01 Maschinen, Geräte und Fahrzeuge	897.73		940.00		896.26	
3130.01 Dienstleistungen Dritter	3'739.45		3'180.00		3'271.00	
3130.02 Dienstleistungen Dritter (Schülertransporte)	2'201.05		2'920.00		1'399.20	
3171.01 Exkursionen, Schulreisen und Lager	297'810.25		284'480.00		301'380.80	
3611.01 LA-Beiträge an Kanton (Lehrerbesoldungen)						

Erfolgsrechnung 2023

Bezeichnung	Rechnung 2023		Budget 2023		Rechnung 2022	
	Aufwand	Ertrag	Aufwand	Ertrag	Aufwand	Ertrag
4611.01 Entschädigungen von Kantone und Konkordaten		111'217.00				132'421.05
4612.01 Entschädigungen von Gemeinden und -verbänden		8'397.50				
4631.01 Beiträge von Kantonen und Konkordaten (Schülertransp.)						5'885.70
<b>212</b>	<b>1'835'579.79</b>	<b>804'626.15</b>	<b>1'858'540.00</b>	<b>845'150.00</b>	<b>1'899'002.21</b>	<b>831'101.10</b>
<b>2120</b>	<b>1'835'579.79</b>	<b>804'626.15</b>	<b>1'858'540.00</b>	<b>845'150.00</b>	<b>1'899'002.21</b>	<b>831'101.10</b>
3000.01 Löhne, Tag- und Sitzungsgelder an Behörden und Komm.	3'810.00		3'500.00		4'325.00	
3010.01 Löhne des Verwaltungs- und Betriebspersonals	32'795.95		35'860.00		31'889.00	
3020.01 Löhne der Lehrkräfte	700.00		1'330.00		1'325.00	
3050.01 AG-Beiträge AHV, IV, EO, ALV, Verwaltungskosten	2'252.05		2'720.00		2'212.45	
3052.01 AG-Beiträge an Pensionskassen	3'417.60		3'510.00		3'401.40	
3053.01 AG-Beiträge an Unfallversicherungen	551.15		560.00		449.95	
3054.01 AG-Beiträge an Familienausgleichskasse	554.95		700.00		525.00	
3055.01 AG-Beiträge an Krankentaggeldversicherungen	368.75		600.00		362.95	
3090.01 Aus- und Weiterbildung des Personals	3'677.30		4'900.00		2'913.50	
3099.01 Übriger Personalaufwand			50.00			
3100.01 Büromaterial	2'458.12		7'860.00		2'122.95	
3102.01 Drucksachen, Publikationen	11'189.25		6'570.00		7'730.10	
3104.01 Lehrmittel	62'367.73		64'810.00		68'254.97	
3104.02 Lehrmittel (Schulbibliothek)	3'079.92		3'000.00		3'109.65	
3104.03 Lehrmittel Spezialunterricht	2'656.65		2'650.00		4'068.40	
3110.01 Büromöbel und -geräte, Schulmobiliar	20'633.33		23'760.00		16'422.94	
3113.01 Hardware	33'905.70		33'990.00		34'737.14	
3118.01 Immaterielle Anlagen (Software)	11'208.35		10'910.00		7'814.20	
3130.01 Dienstleistungen Dritter (Telefon, Porti, Gebühren)	2'947.81		2'830.00		2'753.66	
3130.02 Dienstleistungen Dritter (EDV-Support)	8'896.00		8'600.00		9'925.00	
3130.03 Dienstleistungen Dritter (Schülertransporte)	33'886.80		37'420.00		33'308.50	
3130.04 Honorare Schulsozialarbeit	5'222.85		4'000.00		2'545.35	
3132.01 Honorare externe Berater, Gutachter, Fachexperten etc.	1'077.75		1'130.00			
3134.01 Sachversicherungsprämien	2'762.80		900.00		2'702.45	
3150.01 Unterhalt Büromöbel und -geräte, Schulmobiliar	2'779.20		3'500.00		3'174.60	
3170.01 Reisekosten und Spesen	2'416.10		2'700.00		1'750.00	
3171.01 Exkursionen, Schulreisen und Lager	27'193.23		34'570.00		25'527.15	
3199.01 Übriger Betriebsaufwand	2'594.60		2'560.00		1'500.00	
3611.01 LA-Beiträge an Kanton (Lehrerbesoldungen)	1'550'175.85		1'553'050.00		1'624'018.25	

Erfolgsrechnung 2023

Bezeichnung	Rechnung 2023		Budget 2023		Rechnung 2022	
	Aufwand	Ertrag	Aufwand	Ertrag	Aufwand	Ertrag
3612.01 Entschädigungen an Gemeinden und Gemeindeverbände					132.65	
4260.01 Rückerstattung Dritter		5'280.00				
4611.01 Entschädigungen von Kantonen und Konkordaten		498'391.10		489'470.00		487'126.25
4612.01 Entschädigungen von Gemeinden und -verbänden		300'955.05		355'680.00		316'072.55
4631.01 Beiträge von Kantonen und Konkordaten (Schülertransp.)						27'902.30
<b>213 Oberstufe</b>	<b>2'215'040.52</b>	<b>1'858'871.95</b>	<b>2'249'160.00</b>	<b>1'974'450.00</b>	<b>2'186'685.13</b>	<b>1'982'448.00</b>
<b>2130 Sekundarstufe I</b>	<b>2'215'040.52</b>	<b>1'858'871.95</b>	<b>2'249'160.00</b>	<b>1'974'450.00</b>	<b>2'186'685.13</b>	<b>1'982'448.00</b>
3000.01 Löhne, Tag- und Sitzungsgelder an Behörden und Komm.	4'880.00		5'940.00		4'965.75	
3010.01 Löhne des Verwaltungs- und Betriebspersonals	35'978.55		37'590.00		36'621.50	
3020.01 Löhne der Lehrkräfte			1'330.00		1'225.00	
3050.01 AG-Beiträge AHV, IV, EO, ALV, Verwaltungskosten	2'422.60		2'910.00		2'536.15	
3052.01 AG-Beiträge an Pensionskassen	3'418.20		3'510.00		3'401.40	
3053.01 AG-Beiträge an Unfallversicherungen	552.95		570.00		466.00	
3054.01 AG-Beiträge an Familienausgleichskasse	562.25		950.00		590.30	
3055.01 AG-Beiträge an Krankentaggeldversicherungen	368.75		600.00		362.95	
3090.01 Aus- und Weiterbildung des Personals	2'748.89		3'050.00		4'216.05	
3099.01 Übriger Personalaufwand	200.00		100.00			
3100.01 Büromaterial	1'786.21		1'800.00		1'057.55	
3102.01 Drucksachen, Publikationen	7'734.15		8'900.00		7'571.95	
3104.01 Lehrmittel	94'549.59		93'980.00		84'681.76	
3104.02 Lehrmittel (Hauswirtschaft)	2'289.40		2'080.00		3'356.70	
3104.03 Lehrmittel (Schulbibliothek)	4'662.44		4'700.00		4'164.63	
3105.01 Lebensmittel Hauswirtschaft	15'526.30		15'600.00		15'084.55	
3110.01 Büromöbel und -geräte, Schulmobiliar	26'300.75		26'200.00		22'203.55	
3110.02 Büromöbel und -geräte, Schulmobiliar (Hauswirtsch.)	1'928.32		2'000.00		1'748.05	
3111.01 Maschinen, Geräte und Fahrzeuge	5'507.65		5'550.00		842.50	
3113.01 Hardware	62'455.82		62'620.00		56'756.00	
3118.01 Immaterielle Anlagen (Software)	19'390.75		19'730.00		18'334.85	
3130.01 Dienstleistungen Dritter (Telefon, Porti, Gebühren)	2'556.24		4'170.00		2'338.79	
3130.02 Dienstleistungen Dritter (EDV-Support)	20'559.75		20'560.00		24'843.60	
3130.03 Dienstleistungen Dritter (Schülertransporte)	8'132.35		13'280.00		8'078.00	
3130.04 Honorare Schulsozialarbeit	2'192.36		4'000.00		2'354.10	
3132.01 Honorare externe Berater, Gutachter, Fachexperten etc.	1'077.75		1'130.00			
3134.01 Sachversicherungsprämien	2'369.90		2'200.00		2'300.10	

Erfolgsrechnung 2023

Bezeichnung	Rechnung 2023		Budget 2023		Rechnung 2022	
	Aufwand	Ertrag	Aufwand	Ertrag	Aufwand	Ertrag
3150.01	5'658.95		6'350.00		5'838.50	
3160.01	288.00		2'000.00			
3170.01	2'191.10		2'530.00		1'240.35	
3171.01	29'171.15		28'800.00		27'433.15	
3181.01					40.00	
3199.01	1'637.55		1'900.00		1'740.10	
3300.60	24'133.75		24'140.00		24'133.75	
3611.01	1'761'100.50		1'737'770.00		1'702'569.95	
3612.01	60'436.60		100'240.00		113'208.55	
3940.01	271.00		380.00		379.00	
4260.01		14'160.00		13'130.00		21'055.00
4611.01		337'901.00		327'940.00		288'150.95
4612.01		1'506'810.95		1'633'380.00		1'673'242.05
<b>214</b>	<b>70'869.30</b>		<b>78'400.00</b>		<b>61'098.95</b>	
<b>2140</b>	<b>70'869.30</b>		<b>78'400.00</b>		<b>61'098.95</b>	
3635.01	70'869.30		78'400.00		61'098.95	
<b>217</b>	<b>1'724'799.59</b>	<b>72'215.92</b>	<b>1'766'480.00</b>	<b>53'740.00</b>	<b>1'675'441.34</b>	<b>58'396.72</b>
<b>2170</b>	<b>891'901.04</b>	<b>30'636.66</b>	<b>903'710.00</b>	<b>22'500.00</b>	<b>885'352.91</b>	<b>27'134.00</b>
3010.01	229'975.25		232'550.00		223'158.45	
3050.01	14'041.85		16'160.00		13'595.35	
3052.01	21'458.15		22'310.00		20'918.75	
3053.01	3'601.25		3'070.00		2'830.00	
3054.01	3'258.55		4'200.00		3'159.00	
3055.01	3'190.55		3'840.00		3'049.90	
3090.01	1'000.00		2'200.00		1'687.50	
3099.01	200.00		400.00		300.00	
3101.01	10'680.09		7'800.00		12'017.25	
3110.01	3'168.15		3'000.00		680.50	
3111.01	964.80		1'000.00		961.85	
3112.01			100.00		175.00	
3120.01	69'890.00		84'800.00		70'006.19	
3130.01	230.00		460.00		275.30	

## Erfolgsrechnung 2023

Bezeichnung	Rechnung 2023		Budget 2023		Rechnung 2022	
	Aufwand	Ertrag	Aufwand	Ertrag	Aufwand	Ertrag
3134.01 Sachversicherungsprämien	10'619.55		10'000.00		9'710.23	
3144.01 Unterhalt Hochbauten Gebäude	40'802.66		37'510.00		45'527.40	
3150.01 Unterhalt Mobilien	264.20		200.00		94.45	
3151.01 Unterhalt Apparate, Masch., Geräte, Fahrzeuge, Werkz.	1'011.20		1'500.00		1'431.20	
3161.01 Mieten, Benutzungskosten Anlagen	800.00		800.00			
3170.01 Reisekosten und Spesen	1'121.80		1'000.00		1'224.60	
3199.01 Übriger Betriebsaufwand	1'383.00				310.00	
3300.40 Planmässige Abschreibungen Hochbauten (Linear)	359'767.50		359'760.00		359'767.50	
3300.41 Planmässige Abschreibungen Hochbauten (neu)	114'472.49		111'050.00		114'472.49	
4260.01 Rückerstattungen Dritter		5'781.66				1'934.00
4472.01 Vergütung für Benützungen Liegenschaften VV		4'855.00		2'500.00		5'200.00
4930.01 Interne Verrechnung von Betriebs- und Verwaltungskost.		20'000.00		20'000.00		20'000.00
<b>2176 Schulliegenschaften Oberstufenschulzentrum</b>	<b>832'898.55</b>	<b>41'579.26</b>	<b>862'770.00</b>	<b>31'240.00</b>	<b>790'088.43</b>	<b>31'262.72</b>
3010.01 Löhne des Verwaltungs- und Betriebspersonals	171'412.05		184'880.00		164'275.95	
3050.01 AG-Beiträge AHV, IV, EO,ALV, Verwaltungskosten	10'342.45		12'400.00		9'988.60	
3052.01 AG-Beiträge an Pensionskassen	14'924.00		16'030.00		14'752.40	
3053.01 AG-Beiträge an Unfallversicherungen	2'541.10		2'360.00		2'017.20	
3054.01 AG-Beiträge an Familienausgleichskasse	2'400.00		3'220.00		2'320.75	
3055.01 AG-Beiträge an Krankentaggeldversicherungen	2'219.05		2'940.00		2'150.85	
3090.01 Aus- und Weiterbildung des Personals	1'000.00		2'200.00		1'987.50	
3099.01 Übriger Personalaufwand	100.00		300.00		200.00	
3101.01 Betriebs- und Verbrauchsmaterial	10'425.95		9'500.00		11'529.30	
3101.02 Betriebs- und Verbrauchsmaterial (Mehrzweckhalle)	8'720.25		10'500.00		7'044.90	
3110.01 Büromöbel und -geräte			500.00		900.00	
3111.01 Maschinen, Geräte und Fahrzeuge	4'164.45		2'000.00		500.00	
3112.01 Kleider, Wäsche, Vorhänge			100.00		175.00	
3120.01 Ver- und Entsorgung Liegenschaften Verwaltungsvermögen	48'729.05		60'100.00		47'457.66	
3130.01 Dienstleistungen Dritter (Porti, Telefon)	230.00		360.00		275.30	
3134.01 Sachversicherungsprämien	11'403.65		11'280.00		10'330.60	
3144.01 Unterhalt Hochbauten Gebäude	80'633.23		77'100.00		68'502.10	
3150.01 Unterhalt Mobilien	209.35		500.00		500.00	
3151.01 Unterhalt Apparate, Masch., Geräte, Fahrzeuge, Werkz.	911.40		900.00		1'491.15	
3161.01 Mieten, Benutzungskosten Anlagen	2'742.30		3'000.00		1'741.50	
3170.01 Reisekosten und Spesen	292.60		300.00		300.00	
3199.01 Übriger Betriebsaufwand					150.00	

## Erfolgsrechnung 2023

Bezeichnung	Rechnung 2023		Budget 2023		Rechnung 2022	
	Aufwand	Ertrag	Aufwand	Ertrag	Aufwand	Ertrag
3300.40 Planmässige Abschreibungen Hochbauten (linear)	133'458.00		133'460.00		133'458.00	
3300.41 Planmässige Abschreibungen Hochbauten (neu)	17'639.67		19'240.00		17'639.67	
3893.01 Einlage in Werterhalt Liegenschaft OSZW	308'400.00		309'600.00		290'400.00	
4260.01 Rückerstattungen Dritter		6'186.09		2'000.00		2'507.05
4472.01 Vergütung für Benützungen Liegenschaften VV		17'753.50		10'000.00		11'116.00
4893.01 Entnahme aus Werterhalt Liegenschaft OSZW		17'639.67		19'240.00		17'639.67
<b>218 Tagesbetreuung</b>	<b>157'859.50</b>	<b>65'350.70</b>	<b>171'780.00</b>	<b>131'570.00</b>	<b>149'321.35</b>	<b>57'762.30</b>
<b>2180 Tagesbetreuung</b>	<b>157'859.50</b>	<b>65'350.70</b>	<b>171'780.00</b>	<b>131'570.00</b>	<b>149'321.35</b>	<b>57'762.30</b>
3010.01 Löhne des Verwaltungs- und Betriebspersonals	100'175.15		107'900.00		96'147.75	
3050.01 AG-Beiträge AHV, IV, EO, ALV, Verwaltungskosten	6'383.30		7'990.00		6'405.90	
3052.01 AG-Beiträge an Pensionskassen	5'785.80		5'900.00		5'791.80	
3053.01 AG-Beiträge an Unfallversicherungen	1'257.20		1'660.00		1'066.00	
3054.01 AG-Beiträge an Familienausgleichskasse	1'482.05		1'920.00		1'486.55	
3055.01 AG-Beiträge an Krankentaggeldversicherungen	1'207.55		1'030.00		758.55	
3090.01 Aus- und Weiterbildung des Personals	660.00		1'000.00			
3099.01 Übriger Personalaufwand	80.00		50.00			
3100.01 Büromaterial	58.70		250.00		112.40	
3101.01 Betriebs- und Verbrauchsmaterial	1'598.40		1'840.00		1'333.15	
3102.01 Drucksachen, Publikationen	1'160.20		1'450.00		966.65	
3105.01 Lebensmittel	17'005.15		18'620.00		13'224.10	
3130.01 Dienstleistungen Dritter (Telefon, Porti, Gebühren)	183.40		550.00		117.60	
3134.01 Sachversicherungsprämien	177.00					
3150.01 Unterhalt Büromöbel und -geräte, Schulmobiliar	475.60		1'300.00		824.35	
3170.01 Reisekosten und Spesen	50.00		200.00			
3181.01 Forderungsverlust Tagesschulbeiträge					966.55	
3636.01 Beiträge an private Organ. ohne Erwerbszweck	120.00		120.00		120.00	
3930.01 Interne Verrechnung von Betriebs- und Verwaltungskost.	20'000.00		20'000.00		20'000.00	
4230.01 Elternbeiträge Tagesschule		28'692.85		6'660.00		19'315.95
4230.02 Verpflegungsbeiträge Tagesschule		28'548.10		37'910.00		19'403.00
4631.01 Beiträge von Kantonen und Konkordaten		8'109.75		87'000.00		19'043.35

## Erfolgsrechnung 2023

Bezeichnung	Rechnung 2023		Budget 2023		Rechnung 2022	
	Aufwand	Ertrag	Aufwand	Ertrag	Aufwand	Ertrag
<b>3 Kultur, Sport und Freizeit</b>	<b>65'767.44</b>		<b>71'560.00</b>		<b>52'921.89</b>	
<b>32 Kultur, übrige</b>	<b>60'528.29</b>		<b>67'290.00</b>		<b>50'725.29</b>	
<b>321 Bibliotheken</b>	<b>33'915.55</b>		<b>33'530.00</b>		<b>32'672.65</b>	
<b>3210 Bibliotheken</b>	<b>33'915.55</b>		<b>33'530.00</b>		<b>32'672.65</b>	
3010.01 Löhne des Verwaltungs- und Betriebspersonals	27'711.85		27'580.00		27'509.75	
3050.01 AG-Beiträge AHV, IV, EO,ALV, Verwaltungskosten	1'023.10		1'680.00		865.30	
3053.01 AG-Beiträge an Unfallversicherungen	103.10		100.00		101.50	
3054.01 AG-Beiträge an Familienausgleichskasse	237.45		360.00		200.80	
3118.01 Immaterielle Anlagen (Software)	2'003.15		1'000.00		1'208.30	
3134.01 Sachversicherungsprämien	336.90		310.00		287.00	
3635.01 Beiträge an private Unternehmen (Volksbibliothek)	2'500.00		2'500.00		2'500.00	
<b>322 Konzert und Theater</b>	<b>3'000.00</b>		<b>3'000.00</b>		<b>3'000.00</b>	
<b>3220 Konzert und Theater</b>	<b>3'000.00</b>		<b>3'000.00</b>		<b>3'000.00</b>	
3635.01 Beiträge an private Unternehmen	3'000.00		3'000.00		3'000.00	
<b>329 Kultur, übriges</b>	<b>23'612.74</b>		<b>30'760.00</b>		<b>15'052.64</b>	
<b>3290 Kultur, übriges</b>	<b>23'612.74</b>		<b>30'760.00</b>		<b>15'052.64</b>	
3102.01 Drucksachen, Publikationen	282.00		7'200.00		3'267.15	
3130.01 Bundesfeier	7'736.57		3'600.00		2'669.55	
3130.02 Wattenwiler-Abend/Neuzuzügerfeier	3'290.55		2'500.00		875.89	
3130.03 Allgemeiner Aufwand für übrige Veranstaltungen	398.60		3'120.00		1'212.70	
3130.04 Jungbürgerfeier	563.20		4'500.00		440.35	
3130.05 Fête de la Musique	4'304.82		880.00			
3300.60 Planmässige Abschreibungen Mobilien VV			6'510.00		6'487.00	
3614.01 Kulturbeitrag an Stadt Thun	6'487.00		2'450.00		100.00	
3635.01 Beiträge an private Unternehmen	550.00					



Erfolgsrechnung 2023

Bezeichnung	Rechnung 2023		Budget 2023		Rechnung 2022	
	Aufwand	Ertrag	Aufwand	Ertrag	Aufwand	Ertrag
<b>33 Medien</b>	395.00		400.00		395.00	
<b>332 Massenmedien</b>	395.00		400.00		395.00	
<b>3320 Massenmedien</b>	395.00		400.00		395.00	
3130.01 Dorffotograf	395.00		400.00		395.00	
3137.01 Massenmedien	4'844.15		3'870.00		1'801.60	
<b>34 Sport und Freizeit</b>						
<b>342 Freizeit</b>	4'844.15		3'870.00		1'801.60	
<b>3420 Freizeit</b>	4'844.15		3'870.00		1'801.60	
3140.01 Unterhalt Wanderwege	2'982.15		2'000.00		425.40	
3140.02 Unterhalt öffentliche Spielplätze	500.00		500.00			
3300.10 Planmässige Abschreibungen Wildwasserweg	750.00		750.00		750.00	
3636.01 Beitrag an Berner Wanderwege	612.00		620.00		626.20	
<b>4 Gesundheit</b>	21'765.10		20'340.00		27'835.90	
<b>42 Ambulante Krankenpflege</b>	50.00		50.00		50.00	
<b>421 Ambulante Krankenpflege</b>	50.00		50.00		50.00	
<b>4210 Ambulante Krankenpflege</b>	50.00		50.00		50.00	
3636.01 Beiträge an private Organ. ohne Erwerbszweck (Spitex)	50.00		50.00		50.00	
<b>43 Gesundheitsprävention</b>	20'635.10		19'210.00		26'705.90	
<b>433 Schulgesundheitsdienst</b>	20'635.10		19'210.00		26'705.90	
<b>4330 Schulgesundheitsdienst</b>	5'780.00		6'500.00		6'585.00	
3136.01 Honorare privatärztlicher Tätigkeit	5'780.00		6'500.00		6'585.00	
<b>4331 Schulzahnpflege</b>	14'855.10		12'710.00		20'120.90	
3010.01 Löhne des Verwaltungs- und Betriebspersonals	1'430.00		1'450.00		770.00	
3053.01 AG-Beiträge an Unfallversicherungen	5.30		10.00		2.85	



## Erfolgsrechnung 2023

Bezeichnung	Rechnung 2023		Budget 2023		Rechnung 2022	
	Aufwand	Ertrag	Aufwand	Ertrag	Aufwand	Ertrag
3101.01 Betriebs- und Verbrauchsmaterial	220.00		450.00		446.00	
3136.01 Honorare privatärztlicher Tätigkeit	12'726.60		10'500.00		18'624.85	
3170.01 Reisekosten und Spesen	473.20		300.00		277.20	
<b>49 Gesundheitswesen, übriges</b>	<b>1'080.00</b>		<b>1'080.00</b>		<b>1'080.00</b>	
<b>490 Gesundheitswesen, übriges</b>	<b>1'080.00</b>		<b>1'080.00</b>		<b>1'080.00</b>	
<b>4900 Gesundheitswesen, übriges</b>	<b>1'080.00</b>		<b>1'080.00</b>		<b>1'080.00</b>	
3320.90 Planmässige Abschreibungen übrige immat. Anlagen	1'080.00		1'080.00		1'080.00	
<b>5 Soziale Sicherheit</b>	<b>9'433'624.67</b>	<b>6'946'686.99</b>	<b>10'331'190.00</b>	<b>7'625'990.00</b>	<b>9'221'496.24</b>	<b>6'692'961.13</b>
<b>53 Alter und Hinterlassene</b>	<b>876'213.37</b>	<b>140'059.90</b>	<b>925'610.00</b>	<b>144'190.00</b>	<b>863'078.85</b>	<b>126'870.05</b>
<b>531 Alters- und Hinterlassenenversicherung AHV</b>	<b>162'936.37</b>	<b>140'059.90</b>	<b>169'630.00</b>	<b>144'190.00</b>	<b>143'340.05</b>	<b>126'870.05</b>
<b>5310 Alters- und Hinterlassenenversicherung AHV</b>	<b>162'936.37</b>	<b>140'059.90</b>	<b>169'630.00</b>	<b>144'190.00</b>	<b>143'340.05</b>	<b>126'870.05</b>
3010.01 Löhne des Verwaltungs- und Betriebspersonals	134'317.80		133'030.00		118'170.90	
3050.01 AG-Beiträge AHV, IV, EO,ALV, Verwaltungskosten	8'382.50		9'120.00		7'695.80	
3052.01 AG-Beiträge an Pensionskassen	11'164.80		11'470.00		9'998.95	
3053.01 AG-Beiträge an Unfallversicherungen	2'143.85		1'840.00		1'637.15	
3054.01 AG-Beiträge an Familienausgleichskasse	1'945.40		2'370.00		1'785.70	
3055.01 AG-Beiträge an Krankentaggeldversicherungen	2'258.00		2'640.00		2'072.95	
3090.01 Aus- und Weiterbildung des Personals	750.00		2'400.00			
3099.01 Übriger Personalaufwand			300.00			
3100.01 Büromaterial	98.90		500.00		8.45	
3110.01 Büromöbel und Geräte	369.95		2'250.00		123.05	
3130.01 Dienstleistungen Dritter (Porti)	894.95		2'880.00		1'598.60	
3134.01 Sachversicherungsprämien	231.60					
3160.01 Mieten, Leasing			330.00			
3170.01 Reisekosten und Spesen	378.62		500.00		248.50	
4260.01 Rückerstattungen Dritter		5'466.85		2'300.00		10'073.65
4611.01 Entschädigungen von Kantone und Konkordaten		30'990.00		32'000.00		31'492.00
4612.01 Entschädigungen von Gemeinden und -verbänden		93'803.05		101'290.00		78'104.40
4910.01 Interne Verrechnung von Dienstleistungen		9'800.00		8'600.00		7'200.00

Erfolgsrechnung 2023

Bezeichnung	Rechnung 2023		Budget 2023		Rechnung 2022	
	Aufwand	Ertrag	Aufwand	Ertrag	Aufwand	Ertrag
<b>532</b> <b>Ergänzungsleistungen AHV / IV</b>	713'177.00		751'920.00		719'538.00	
<b>5320</b> <b>Ergänzungsleistungen AHV / IV</b>	713'177.00		751'920.00		719'538.00	
3631.60 Lastenausgleichsbeiträge an Kanton (EL)	713'177.00		751'920.00		719'538.00	
<b>535</b> <b>Leistungen an das Alter</b>	100.00		4'060.00		200.80	
<b>5350</b> <b>Leistungen an das Alter</b>	100.00		4'060.00		200.80	
3000.01 Löhne, Tag- und Sitzungsgelder an Behörden und Komm.			960.00			
3130.01 Dienstleistungen Dritter (Veranstaltungen)			3'000.00		100.80	
3636.01 Beiträge an private Organ. ohne Erwerbszweck	100.00		100.00		100.00	
<b>54</b> <b>Familie und Jugend</b>	236'451.45	117'168.16	184'190.00	82'600.00	206'411.75	87'301.26
<b>541</b> <b>Familienzulagen Nichterwerbstätige</b>	12'674.00		15'600.00		14'861.00	
<b>5410</b> <b>Familienzulagen Nichterwerbstätige</b>	12'674.00		15'600.00		14'861.00	
3631.60 Lastenausgleichsbeiträge an Kanton (Familienzulagen NE)	12'674.00		15'600.00		14'861.00	
<b>543</b> <b>Alimentenbevorschussung und -inkasso</b>	94'233.05	35'710.46	86'000.00	40'000.00	94'113.65	32'945.40
<b>5430</b> <b>Alimentenbevorschussung und -inkasso</b>	94'233.05	35'710.46	86'000.00	40'000.00	94'113.65	32'945.40
3130.01 Dienstleistungen Dritter (Betreibungskosten)	644.15		1'000.00			
3612.01 Entschädigungen an Gemeinden und Gemeindeverbände	12'192.90		15'000.00		13'166.65	
3637.01 Beiträge an private Haushalte (Kinderalimente)	81'396.00		70'000.00		80'947.00	
4260.01 Rückerstattungen		26'433.46		30'000.00		24'661.40
4611.01 Entschädigungen von Kantone und Konkordaten		9'277.00		10'000.00		8'284.00
<b>544</b> <b>Jugendschutz</b>	22'573.10		23'990.00		23'259.10	
<b>5440</b> <b>Jugendschutz allgemein</b>	22'573.10		23'990.00		23'259.10	
3000.01 Löhne, Tag- und Sitzungsgelder an Behörden und Komm.			560.00		80.00	
3144.01 Unterhalt Hochbauten Gebäude	393.10		1'000.00		876.10	
3160.01 Miete Vorplatz Jugendraum	1'200.00		1'200.00		1'200.00	
3612.01 Entschädigungen von Gemeinden und -verbänden	19'915.00		20'280.00		19'915.00	
3636.01 Beiträge an private Organ. ohne Erwerbszweck	200.00		200.00		200.00	

**Erfolgsrechnung 2023**

Bezeichnung	Rechnung 2023		Budget 2023		Rechnung 2022	
	Aufwand	Ertrag	Aufwand	Ertrag	Aufwand	Ertrag
3637.01 Beiträge an private Haushalte	865.00		750.00		988.00	
<b>545 Leistungen an Familien</b>	<b>106'971.30</b>	<b>81'457.70</b>	<b>58'600.00</b>	<b>42'600.00</b>	<b>74'178.00</b>	<b>54'355.86</b>
<b>5451 Kinderkrippen und Kinderhorte</b>	<b>106'971.30</b>	<b>81'457.70</b>	<b>58'600.00</b>	<b>42'600.00</b>	<b>74'178.00</b>	<b>54'355.86</b>
3637.01 Leistungen an Private	97'171.30		50'000.00		66'978.00	
3910.01 Interne Verrechnung von Dienstleistungen	9'800.00		8'600.00		7'200.00	
4611.01 Entschädigungen von Kantone und Konkordaten		78'457.70		40'000.00		53'355.86
4612.01 Entschädigungen von Gemeinden und -verbänden		3'000.00		2'600.00		1'000.00
<b>57 Sozialhilfe und Asylwesen</b>	<b>8'320'959.85</b>	<b>6'689'458.93</b>	<b>9'221'390.00</b>	<b>7'399'200.00</b>	<b>8'152'005.64</b>	<b>6'478'789.82</b>
<b>571 Beihilfen</b>			<b>150.00</b>			
<b>5710 Beihilfen</b>			<b>150.00</b>			
3637.01 Geschenke an Heiminsassen			150.00			
<b>572 Wirtschaftliche Hilfe</b>	<b>5'227'665.70</b>	<b>2'659'280.78</b>	<b>5'955'000.00</b>	<b>2'200'000.00</b>	<b>5'145'744.20</b>	<b>2'028'100.91</b>
<b>5720 Gesetzliche wirtschaftliche Hilfe</b>	<b>5'227'665.70</b>	<b>2'659'280.78</b>	<b>5'955'000.00</b>	<b>2'200'000.00</b>	<b>5'145'744.20</b>	<b>2'028'100.91</b>
3637.01 Beiträge an private Haushalte	5'224'261.00		5'950'000.00		5'142'644.10	
3637.02 Beiträge an private Haushalte (Bestattungskosten)	3'404.70		5'000.00		3'100.10	
4260.01 Rückerstattungen Dritter		2'659'280.78		2'200'000.00		2'028'100.91
<b>579 Sozialhilfe</b>	<b>3'093'294.15</b>	<b>4'030'178.15</b>	<b>3'266'240.00</b>	<b>5'199'200.00</b>	<b>3'006'261.44</b>	<b>4'450'688.91</b>
<b>5796 Regionaler Sozialdienst</b>	<b>1'475'058.75</b>	<b>1'409'591.24</b>	<b>1'519'040.00</b>	<b>1'409'200.00</b>	<b>1'328'140.79</b>	<b>1'279'860.12</b>
3000.01 Löhne, Tag- und Sitzungsgelder an Behörden und Komm.	3'795.00		5'920.00		5'200.00	
3010.01 Löhne des Verwaltungs- und Betriebspersonals	1'043'315.05		1'014'910.00		921'421.00	
3050.01 AG-Beiträge AHV, IV, EO,ALV, Verwaltungskosten	62'900.75		69'830.00		56'663.95	
3052.01 AG-Beiträge an Pensionskassen	86'767.95		82'400.00		74'619.05	
3053.01 AG-Beiträge an Unfallversicherungen	16'017.75		14'090.00		12'025.60	
3054.01 AG-Beiträge an Familienausgleichskasse	14'597.00		18'210.00		13'149.95	
3055.01 AG-Beiträge an Krankentaggeldversicherungen	15'784.60		19'190.00		14'155.65	
3090.01 Aus- und Weiterbildung des Personals	16'270.70		19'710.00		5'961.00	
3099.01 Übriger Personalaufwand	1'507.75		1'800.00		1'730.10	

## Erfolgsrechnung 2023

Bezeichnung	Rechnung 2023		Budget 2023		Rechnung 2022	
	Aufwand	Ertrag	Aufwand	Ertrag	Aufwand	Ertrag
3100.01 Büromaterial	4'454.03		5'500.00		3'802.30	
3101.01 Betriebs- und Verbrauchsmaterial			100.00		34.10	
3102.01 Drucksachen, Publikationen	7'349.75		4'820.00		4'344.30	
3110.01 Büromöbel und -geräte	8'442.44		8'750.00		5'092.15	
3113.01 Hardware	3'478.25		6'800.00			
3118.01 Immaterielle Anlagen (Software)	35'450.75		42'330.00		43'964.99	
3130.01 Dienstleistungen Dritter (Porti, Telefon, etc.)	12'100.48		15'890.00		12'473.33	
3130.02 PriMa-Fachstelle	826.35		3'500.00		708.90	
3132.01 Honorare externe Berater, Gutachter, Fachexperten etc.	5'199.90		15'050.00		14'123.65	
3134.01 Sachversicherungsprämien	6'553.40		8'500.00		6'311.75	
3150.01 Unterhalt Büromöbel und -geräte			2'500.00		1'127.00	
3160.01 Mieten, Leasing	417.90		420.00		417.90	
3170.01 Reisekosten und Spesen	8'827.50		9'000.00		7'214.27	
3199.01 Übriger Betriebsaufwand	809.00		700.00		857.70	
3320.00 Planmässige Abschreibungen Software						
3636.01 Beiträge an private Organ. ohne Erwerbszweck	7'052.00		7'740.00		7'112.00	
3910.01 Interne Verrechnungen von Dienstleistungen	12'350.00		9'000.00		11'817.35	
3920.01 Interne Verrechnung von Pacht,Mieten,Benutzungskost.	41'000.00		41'000.00		41'000.00	
3940.01 Interne Verrechnung von kalk. Zinsen und Finanzaufwand	42'811.75		74'400.00		45'834.10	
3950.01 Interne Verrechnung von planmässigen Abschreibungen	16'978.70		16'980.00		16'978.70	
4260.01 Rückerstattung Dritter		76'352.50		28'400.00		55'486.28
4611.01 Entschädigungen von Kantone und Konkordaten		1'217'382.49		1'153'000.00		1'146'999.99
4612.01 Entschädigungen von Gemeinden und -verbänden		115'856.25		227'800.00		77'373.85
<b>5799 Lastenausgleich Sozialhilfe</b>	<b>1'618'235.40</b>	<b>2'620'586.91</b>	<b>1'747'200.00</b>	<b>3'790'000.00</b>	<b>1'678'120.65</b>	<b>3'170'828.79</b>
3611.01 Gemeindeanteil Lastenausgleich Sozialhilfe	1'618'235.40		1'747'200.00		1'678'120.65	
4611.01 Entschädigungen von Kantone und Konkordaten		2'620'586.91		3'790'000.00		3'170'828.79
<b>6 Verkehr und Nachrichtenübermittlung</b>	<b>1'019'144.68</b>	<b>124'141.15</b>	<b>1'035'530.00</b>	<b>167'670.00</b>	<b>945'054.86</b>	<b>130'310.69</b>
<b>61 Strassenverkehr</b>	<b>682'622.75</b>	<b>91'255.05</b>	<b>696'530.00</b>	<b>138'200.00</b>	<b>623'333.88</b>	<b>98'767.10</b>
<b>615 Gemeindestrassen</b>	<b>682'622.75</b>	<b>91'255.05</b>	<b>696'530.00</b>	<b>138'200.00</b>	<b>623'333.88</b>	<b>98'767.10</b>
<b>6150 Gemeindestrassen</b>	<b>682'622.75</b>	<b>91'255.05</b>	<b>695'780.00</b>	<b>138'200.00</b>	<b>623'333.88</b>	<b>98'767.10</b>
3010.01 Löhne des Verwaltungs- und Betriebspersonals	264'880.70		269'190.00		247'557.65	

## Erfolgsrechnung 2023

Bezeichnung	Rechnung 2023		Budget 2023		Rechnung 2022	
	Aufwand	Ertrag	Aufwand	Ertrag	Aufwand	Ertrag
3050.01 AG-Beiträge AHV, IV, EO, ALV, Verwaltungskosten	16'744.25		18'350.00		15'345.25	
3052.01 AG-Beiträge Pensionskassenbeiträge	19'515.40		20'560.00		19'196.40	
3053.01 AG-Beiträge an Unfallversicherungen	7'648.00		10'560.00		7'664.40	
3054.01 AG-Beiträge an Familienausgleichskasse	3'885.85		4'770.00		3'561.50	
3055.01 AG-Beiträge an Krankentaggeldversicherungen	3'217.35		3'980.00		3'080.00	
3090.01 Aus- und Weiterbildung des Personals	2'400.00		3'000.00		2'780.70	
3091.01 Personalwerbung						
3099.01 Übriger Personalaufwand	300.00		300.00			
3101.01 Betriebs- und Verbrauchsmaterial	28'372.80		30'000.00		25'623.82	
3101.02 Betriebs- und Verbrauchsmaterial (Strassenunterhalt)	39'828.41		40'000.00		45'335.14	
3101.03 Betriebs- und Verbrauchsmaterial (Tafeln, Signale)	2'478.15		9'000.00		4'405.00	
3101.04 Betriebs- und Verbrauchsmaterial (Winterdienstmat.)	11'796.90		10'000.00		10'490.50	
3111.01 Maschinen, Geräte und Fahrzeuge	7'248.55		5'500.00		11'795.05	
3112.01 Kleider, Wäsche, Vorhänge	1'628.95		2'500.00		2'368.10	
3119.01 Übrige nicht aktivierbare Anlagen			1'000.00		1'000.00	
3120.01 Energie für öffentliche Beleuchtung	12'446.97		18'000.00		18'680.15	
3130.01 Dienstleistungen Dritter (Strassenreinigung)	6'371.40		8'000.00		7'848.65	
3130.02 Dienstleistungen Dritter (Winterdienst durch Dritte)	680.00		4'000.00		2'406.00	
3130.03 Dienstleistungen Dritter (Porti, Telefon, Gebühren)	2'272.24		1'440.00		1'990.63	
3130.04 Dienstleistungen Dritter (Entsorgungs-, Deponiegeb.)	2'473.85		4'000.00		4'466.65	
3130.05 Dienstleistungen Dritter (Transportkosten)	2'037.40		2'000.00		2'120.65	
3130.06 Dienstleistungen Dritter (Einsatz Externe)	1'060.00		4'000.00		2'410.00	
3131.01 Planungen und Projektierungen Dritter			5'000.00			
3132.01 Honorare externe Berater, Gutachter, Fachexperten etc.	11'483.05					
3134.01 Sachversicherungsprämien	18'153.95		17'500.00		17'025.55	
3141.01 Unterhalt Strassen / Verkehrswege	40'291.20		37'000.00		36'984.56	
3141.02 Unterhalt Strassenbeleuchtung	22'349.80		9'000.00		11'362.80	
3141.03 Brückenunterhalt			500.00			
3143.01 Unterhalt Tiefbauten					131.55	
3144.01 Unterhalt Hochbauten Gebäude	1'381.30		1'000.00		983.60	
3151.01 Unterhalt Apparate, Masch., Geräte, Fahrzeuge, Werkz.	49'857.75		17'000.00		18'878.05	
3161.01 Mieten, Benutzungskosten Anlagen	838.40		800.00		1'232.55	
3300.10 Planmässige Abschreibungen Strassen / Verkehrswege	24'094.19		41'860.00		23'647.19	
3300.30 Planmässige Abschreibungen Tiefbauten	973.05		3'970.00		973.05	
3300.40 Planmässige Abschreibungen Hochbauten	36'575.12		36'570.00		36'575.12	
3300.60 Planmässige Abschreibungen Mobilien VV	25'311.43		41'140.00		21'139.33	

Erfolgsrechnung 2023

Bezeichnung	Rechnung 2023		Budget 2023		Rechnung 2022	
	Aufwand	Ertrag	Aufwand	Ertrag	Aufwand	Ertrag
3300.90 Planmässige Abschreibungen übrige Sachanlagen	14'326.34		14'290.00		14'274.29	
4260.01 Rückerstattungen Dritter		14'219.10		10'000.00		17'764.65
4612.01 Verrechnete Dienstleistungen (Spezialfinanzierungen)		55'025.00		106'000.00		59'105.00
4631.01 Beiträge von Kanton und Konkordaten		2'760.95		3'000.00		2'647.45
4910.01 Interne Verrechnung von Dienstleistungen		19'250.00		19'200.00		19'250.00
<b>6151 Parkhaus / Parkplätze</b>			<b>750.00</b>			
3300.10 Planmässige Abschreibungen Parkplätze			750.00			
<b>62 Öffentlicher Verkehr</b>	<b>336'521.93</b>	<b>32'886.10</b>	<b>339'000.00</b>	<b>29'470.00</b>	<b>321'720.98</b>	<b>31'543.59</b>
<b>629 Öffentlicher Verkehr, übriges</b>	<b>336'521.93</b>	<b>32'886.10</b>	<b>339'000.00</b>	<b>29'470.00</b>	<b>321'720.98</b>	<b>31'543.59</b>
<b>6290 Öffentlicher Verkehr, übriges</b>	<b>27'801.28</b>	<b>32'886.10</b>	<b>28'240.00</b>	<b>29'470.00</b>	<b>28'336.58</b>	<b>31'543.59</b>
3130.01 Dienstleistungen Dritter (SBB Gemeindetageskarten)	28'116.28		28'240.00		28'116.28	
3636.01 Beiträge an private Organ. (Moonliner)	-315.00				220.30	
4240.01 Benützungsgebühren und Dienstleist. (Tageskarten)		32'886.10		29'470.00		31'543.59
<b>6291 Gemeindeanteil Öffentlicher Verkehr</b>	<b>308'720.65</b>		<b>310'760.00</b>		<b>293'384.40</b>	
3631.60 Lastenausgleichsbeiträge an Kanton (Öffentl. Verkehr)	308'720.65		310'760.00		293'384.40	
<b>7 Umweltschutz und Raumordnung</b>	<b>2'300'192.81</b>	<b>2'025'936.96</b>	<b>2'339'670.00</b>	<b>2'006'380.00</b>	<b>2'158'252.82</b>	<b>1'890'634.27</b>
<b>71 Wasserversorgung</b>	<b>711'738.94</b>	<b>711'738.94</b>	<b>757'300.00</b>	<b>757'300.00</b>	<b>720'135.44</b>	<b>720'135.44</b>
<b>710 Wasserversorgung</b>	<b>711'738.94</b>	<b>711'738.94</b>	<b>757'300.00</b>	<b>757'300.00</b>	<b>720'135.44</b>	<b>720'135.44</b>
<b>7101 Wasserwerk (Gemeindebetrieb)</b>	<b>711'738.94</b>	<b>711'738.94</b>	<b>757'300.00</b>	<b>757'300.00</b>	<b>720'135.44</b>	<b>720'135.44</b>
3090.01 Aus- und Weiterbildung des Personals	410.00		1'000.00		970.00	
3100.01 Büromaterial	200.00		500.00			
3101.01 Betriebs- und Verbrauchsmaterial			1'900.00		1'616.45	
3111.01 Anschaffungen (Wasserzähler)	2'961.15		5'000.00		4'060.50	
3130.01 Dienstleistungen Dritter (Elektrizität)	228.01		1'000.00		2'459.25	
3130.02 Dienstleistungen Dritter (Porti)	1'146.72		1'500.00		1'687.58	
3130.03 Dienstleistungen Dritter (Honorare)	11'228.30		17'200.00		13'096.75	
3131.01 Planungen und Projektierungen Dritte	3'376.55					

## Erfolgsrechnung 2023

Bezeichnung	Rechnung 2023		Budget 2023		Rechnung 2022	
	Aufwand	Ertrag	Aufwand	Ertrag	Aufwand	Ertrag
3132.01 Honorare Leitungskataster	5'417.45		5'000.00		3'950.95	
3134.01 Sachversicherungsprämien	613.15		500.00		488.80	
3143.01 Unterhalt Tiefbauten (Wasserleitungen)	47'719.90		35'000.00		44'502.80	
3144.01 Unterhalt Hochbauten (Reservoir)	796.98		1'500.00		1'034.10	
3149.01 Unterhalt öffentliche Brunnen			500.00			
3151.01 Unterhalt Hydranten und Wasserzähler	4'202.90		5'000.00		12'187.25	
3151.02 Unterhalt Fahrzeug Wasserversorgung	1'897.15		1'000.00			
3181.01 Tatsächliche Forderungsverluste					1'030.25	
3300.30 Planmässige Abschreibungen Tiefbauten (linear)	101'171.00		101'170.00		101'171.00	
3300.31 Planmässige Abschreibungen Tiefbauten (neu)	14'378.99		20'860.00		14'339.99	
3300.90 Planmässige Abschreibungen übrige Sachanlagen VV	15'950.60		15'950.00		15'950.60	
3320.90 Planmässige Abschreibungen übrige immaterielle Anlagen			21'320.00			
3409.01 Verrechnete Zinsen und Zinsaufwand			1'400.00		111.85	
3510.10 Einlage in Spezialfinanzierung-Werterhalt	168'619.00		101'170.00		101'171.00	
3510.50 Einlage in SF Werterhalt (Anschlussgebühren)	71'750.00		102'000.00		84'385.00	
3612.01 Verrechnete Dienstleistungen	75'549.80		104'000.00		81'122.15	
3632.01 Beiträge an Gemeinden und Gemeindeverbände	132'923.78		200'000.00		117'834.95	
4240.01 Wasserzählermiete		20'277.70		19'000.00		19'783.35
4240.50 Anschlussgebühren		71'750.00		100'000.00		84'385.00
4240.51 Löschbeiträge				2'000.00		
4250.01 Erlös aus Wasserverkauf (Verbrauchsgebühren)		486'828.70		472'000.00		484'482.30
4260.01 Rückerstattungen Dritter		210.15		2'000.00		23.20
4409.01 Verrechnete Zinse		1'171.80				
4510.01 Entnahme aus Spezialfinanzierung-Werterhalt		131'500.59		159'300.00		131'461.59
4631.01 Beiträge von Kantons und Konkordaten				3'000.00		
9010.00 Ertragsüberschuss (Gewinn)	51'197.51		12'830.00		116'964.22	
<b>72 Abwasserentsorgung</b>	<b>981'925.42</b>	<b>981'925.42</b>	<b>906'310.00</b>	<b>906'310.00</b>	<b>844'614.58</b>	<b>844'614.58</b>
<b>720 Abwasserentsorgung</b>	<b>981'925.42</b>	<b>981'925.42</b>	<b>906'310.00</b>	<b>906'310.00</b>	<b>844'614.58</b>	<b>844'614.58</b>
<b>7201 Abwasserbeseitigung (Gemeindebetrieb)</b>	<b>981'925.42</b>	<b>981'925.42</b>	<b>906'310.00</b>	<b>906'310.00</b>	<b>844'614.58</b>	<b>844'614.58</b>
3101.01 Betriebs- und Verbrauchsmaterial	11'687.00		10'000.00		4'046.40	
3130.01 Dienstleistungen Dritter (Energie)			500.00			
3130.02 Dienstleistungen Dritter (Flurteillabgaben)	108.00					
3132.01 Honorare Leitungskataster	5'422.10		10'000.00		7'967.10	



## Erfolgsrechnung 2023

Bezeichnung	Rechnung 2023		Budget 2023		Rechnung 2022	
	Aufwand	Ertrag	Aufwand	Ertrag	Aufwand	Ertrag
3132.02	5'362.75		500.00		51'400.40	
3143.01	35'460.70		57'000.00		1'023.40	
3181.01					13'271.14	
3300.30	13'549.29		22'510.00		260'304.00	
3510.10	433'840.00		260'300.00		246'435.00	
3510.50	251'475.00		300'000.00		75'426.40	
3612.01	70'478.45		70'000.00		112'616.35	
3632.01	141'190.10		158'000.00		9'653.68	533'883.11
3660.20	13'352.03		17'500.00			246'435.00
4240.01		542'169.20		520'000.00		41'371.65
4240.50		251'475.00		300'000.00		22'924.82
4409.01		44'082.45		32'000.00		
4510.01		26'901.32		40'010.00		
9010.00		117'297.45		14'300.00		
9011.00					62'470.71	
<b>73</b>	<b>302'915.60</b>	<b>302'915.60</b>	<b>323'270.00</b>	<b>323'270.00</b>	<b>302'254.50</b>	<b>302'254.50</b>
<b>730</b>	<b>302'915.60</b>	<b>302'915.60</b>	<b>323'270.00</b>	<b>323'270.00</b>	<b>302'254.50</b>	<b>302'254.50</b>
<b>7301</b>	<b>302'915.60</b>	<b>302'915.60</b>	<b>323'270.00</b>	<b>323'270.00</b>	<b>302'254.50</b>	<b>302'254.50</b>
3010.01	8'647.30		10'400.00		7'530.50	
3050.01	558.95		720.00		529.65	
3053.01	95.35		160.00		100.00	
3054.01	129.65		190.00		122.90	
3101.01	8'114.40		8'000.00		2'680.80	
3102.01	1'160.95		1'500.00		1'231.80	
3130.01	170'717.50		180'000.00		172'243.60	
3130.02	90'268.40		85'000.00		90'346.30	
3131.01			1'000.00			
3134.01	15.30				385.60	
3181.09			500.00		273.35	
3199.01			3'000.00			
3300.31						
3320.90						
3612.01	18'724.75		24'000.00		18'885.10	



## Erfolgsrechnung 2023

Bezeichnung	Rechnung 2023		Budget 2023		Rechnung 2022	
	Aufwand	Ertrag	Aufwand	Ertrag	Aufwand	Ertrag
3632.01 Beitrag an regionale Tierkadaverbeseitigung	4'483.05	274'568.43	8'800.00	280'000.00	7'924.90	276'187.49
4240.01 Kehrichtgrundgebühren				1'000.00		721.00
4240.02 Häckseldienst				4'500.00		4'059.10
4240.03 Tierkadaverbeseitigung		3'224.40		3'000.00		3'655.57
4240.04 Grünmaterialentsorgung		5'546.58				2'389.75
4240.05 Sonderabfallsammlung		371.60				14'345.30
4260.01 Rückerstattungen Dritter		11'118.50		10'000.00		445.40
4409.01 Verrechnete Zinse		443.40		340.00		450.89
9011.00 Aufwandsüberschuss (Verlust)		7'642.69		24'430.00		
<b>74 Verbauungen</b>	<b>126'900.13</b>		<b>201'640.00</b>		<b>146'817.65</b>	
<b>741 Gewässerverbauungen</b>	<b>125'535.72</b>		<b>192'780.00</b>		<b>145'453.24</b>	
<b>7410 Gewässerverbauungen</b>	<b>125'535.72</b>		<b>192'780.00</b>		<b>145'453.24</b>	
3101.01 Material für Gewässerunterhalt	2'540.00		4'000.00		190.00	
3130.01 Gewässerunterhalt durch Dritte	8'957.05		9'000.00		5'266.15	
3300.20 Planmässige Abschreibungen Wasserbau	19'620.64		29'780.00		17'400.04	
3632.01 Beiträge an Gemeinden und Gemeindeverbände	94'418.03		150'000.00		122'597.05	
<b>745 Naturgefahren</b>	<b>1'364.41</b>		<b>8'860.00</b>		<b>1'364.41</b>	
<b>7450 Naturgefahren</b>	<b>1'364.41</b>		<b>8'860.00</b>		<b>1'364.41</b>	
3134.01 Sachversicherungsprämien (Einsatzkostenversicherung)			7'500.00			
3320.90 Planmässige Abschr. übrige immaterielle Anlagen	1'364.41		1'360.00		1'364.41	
<b>75 Arten- und Landschaftsschutz</b>	<b>12'154.55</b>		<b>10'900.00</b>		<b>3'289.70</b>	
<b>750 Arten- und Landschaftsschutz</b>	<b>12'154.55</b>		<b>10'900.00</b>		<b>3'289.70</b>	
<b>7500 Arten- und Landschaftsschutz</b>	<b>12'154.55</b>		<b>10'900.00</b>		<b>3'289.70</b>	
3111.01 Maschinen, Geräte und Fahrzeuge	6'048.45		7'000.00			414.70
3130.01 Neophytenbekämpfung	3'231.10		1'000.00			2'875.00
3300.30 Planmässige Abschreibungen Tiefbau	2'875.00		2'900.00			

Erfolgsrechnung 2023

Bezeichnung	Rechnung 2023		Budget 2023		Rechnung 2022	
	Aufwand	Ertrag	Aufwand	Ertrag	Aufwand	Ertrag
<b>76 Bekämpfung von Umweltverschmutzung</b>	<b>1'504.00</b>	<b>1'504.00</b>	<b>1'000.00</b>	<b>1'000.00</b>	<b>2'032.00</b>	<b>2'032.00</b>
<b>761 Luftreinhaltung und Klimaschutz</b>	<b>1'504.00</b>	<b>1'504.00</b>	<b>1'000.00</b>	<b>1'000.00</b>	<b>2'032.00</b>	<b>2'032.00</b>
<b>7610 Luftreinhaltung und Klimaschutz</b>	<b>1'504.00</b>	<b>1'504.00</b>	<b>1'000.00</b>	<b>1'000.00</b>	<b>2'032.00</b>	<b>2'032.00</b>
3130.01 Gebührenanteil Kanton Oelfeuerungskontrolle	1'504.00	1'504.00	1'000.00	1'000.00	2'032.00	2'032.00
4260.01 Rückerstattungen Dritter				1'000.00		2'032.00
<b>77 Übriger Umweltschutz</b>	<b>130'406.84</b>	<b>27'853.00</b>	<b>105'700.00</b>	<b>18'500.00</b>	<b>105'561.57</b>	<b>19'191.75</b>
<b>771 Friedhof und Bestattung</b>	<b>114'413.90</b>	<b>27'853.00</b>	<b>90'000.00</b>	<b>18'500.00</b>	<b>91'468.05</b>	<b>19'191.75</b>
<b>7710 Friedhof und Bestattung</b>	<b>114'413.90</b>	<b>27'853.00</b>	<b>90'000.00</b>	<b>18'500.00</b>	<b>91'468.05</b>	<b>19'191.75</b>
3101.01 Betriebs- und Verbrauchsmaterial	400.00		500.00		1'005.35	
3111.01 Maschinen, Geräte und Fahrzeuge			500.00		2'997.40	
3120.01 Ver- und Entsorgung Liegenschaften Verwaltungsvermögen	2'980.55		4'000.00		65'872.05	
3130.01 Dienstleistungen Dritter (Friedhofunterhalt)	64'998.00		63'000.00		16'136.70	
3130.02 Unterhalt der Vertragsgräber	14'372.20		15'000.00		2'406.45	
3144.01 Unterhalt Hochbauten Gebäude	22'168.15		1'200.00			
3151.01 Unterhalt Einrichtungen			1'000.00		351.00	
3199.01 Übriger Betriebsaufwand	322.05		1'300.00		2'699.10	
3300.30 Planmässige Abschreibungen Tiefbauten	3'495.15		3'500.00			
3893.01 Einlage in Vorfinanzierung des EK (Grabunterhaltsfonds)	5'677.80					
4240.01 Friedhofgebühren		900.00		500.00		
4240.02 Grabunterhaltsgebühren (Grabfonds)		20'050.00		8'000.00		5'350.00
4260.01 Rückerstattungen		4'547.95				
4479.01 Übrige Erträge Liegenschaften Verwaltungsvermögen		2'355.05		3'000.00		3'055.05
4510.01 Entnahme aus Grabfonds				7'000.00		10'786.70
4893.01 Entnahme aus Vorfinanzierung des EK (Grabunterhaltsfonds)						
<b>779 Umweltschutz, übriges</b>	<b>15'992.94</b>		<b>15'700.00</b>		<b>14'093.52</b>	
<b>7792 Hundetoiletten</b>	<b>15'992.94</b>		<b>15'700.00</b>		<b>14'093.52</b>	
3101.01 Betriebs- und Verbrauchsmaterial	3'429.69		3'500.00		3'643.52	
3111.01 Anschaffungen Robidog	2'113.25		1'800.00			
3910.01 Interne Verrechnungen von Dienstleistungen	10'450.00		10'400.00		10'450.00	

## Erfolgsrechnung 2023

Bezeichnung	Rechnung 2023		Budget 2023		Rechnung 2022	
	Aufwand	Ertrag	Aufwand	Ertrag	Aufwand	Ertrag
<b>79</b>	<b>32'647.33</b>		<b>33'550.00</b>		<b>33'547.38</b>	<b>2'406.00</b>
Raumordnung						
<b>790</b>	<b>32'647.33</b>		<b>33'550.00</b>		<b>33'547.38</b>	<b>2'406.00</b>
Raumordnung						
<b>7900</b>	<b>32'647.33</b>		<b>33'550.00</b>		<b>33'547.38</b>	<b>2'406.00</b>
3131.01 Planungen und Projektierungen Dritte	1'210.05		3'000.00		2'897.85	
3320.90 Planmässige Abschr. übrige immaterielle Anlagen	5'461.98		5'050.00		5'102.73	
3636.01 Beiträge an private Organ. ohne Erwerbszweck	25'975.30		25'500.00		25'546.80	2'406.00
4260.01 Rückerstattungen						
<b>8</b>	<b>4'689.40</b>	<b>118'803.15</b>	<b>5'970.00</b>	<b>115'000.00</b>	<b>5'518.10</b>	<b>116'057.75</b>
<b>Volkswirtschaft</b>						
<b>81</b>	<b>4'689.40</b>		<b>5'570.00</b>		<b>4'755.90</b>	
<b>Landwirtschaft</b>						
<b>811</b>	<b>4'689.40</b>		<b>5'570.00</b>		<b>4'755.90</b>	
<b>Verwaltung Landwirtschaft, Vollzug und Kontrolle</b>						
<b>8110</b>	<b>4'689.40</b>		<b>5'570.00</b>		<b>4'755.90</b>	
3010.01 Löhne des Verwaltungs- und Betriebspersonals	495.10		500.00		572.00	
3050.01 AG-Beiträge AHV, IV, EO, ALV, Verwaltungskosten	32.00		30.00		36.95	
3053.01 AG-Beiträge an Unfallversicherungen	1.85		10.00		2.15	
3054.01 AG-Beiträge an Familienausgleichskasse	7.45		10.00		8.60	
3100.01 Büromaterial			20.00			
3130.01 Dienstleistungen Dritter (Feuerbrandbekämpfung)			500.00			
3170.01 Reisekosten und Spesen	56.00		200.00		39.20	
3635.01 Beiträge an private Unternehmungen	1'297.00		1'500.00		1'297.00	
3910.01 Interne Verrechnungen von Dienstleistungen	2'800.00		2'800.00		2'800.00	
<b>84</b>			<b>400.00</b>		<b>762.20</b>	
<b>Tourismus</b>						
<b>840</b>			<b>400.00</b>		<b>762.20</b>	
<b>Tourismus</b>						
<b>8406</b>			<b>400.00</b>		<b>762.20</b>	
3636.01 Beiträge an private Organ. ohne Erwerbszweck			400.00		762.20	

## Erfolgsrechnung 2023

Bezeichnung	Rechnung 2023		Budget 2023		Rechnung 2022	
	Aufwand	Ertrag	Aufwand	Ertrag	Aufwand	Ertrag
<b>87 Brennstoffe und Energie</b>		118'803.15		115'000.00		116'057.75
<b>871 Elektrizität</b>		118'803.15		115'000.00		116'057.75
<b>8710</b> Elektrizität		118'803.15		115'000.00		116'057.75
4120.01 Konzessionen BKW Energie AG		118'803.15		115'000.00		116'057.75
<b>9 Finanzen und Steuern</b>	1'425'547.47	9'770'297.55	783'170.00	9'313'240.00	1'063'485.26	9'046'732.95
<b>91 Steuern</b>	42'412.35	7'792'880.00	60'000.00	7'333'700.00	78'492.93	7'262'148.35
<b>910 Steuern</b>	42'412.35	7'792'880.00	60'000.00	7'333'700.00	78'492.93	7'262'148.35
<b>9100 Allgemeine Gemeindesteuern</b>	41'733.70	6'447'913.95	60'000.00	6'340'700.00	73'056.63	6'172'244.50
3180.01 Wertberichtigungen auf Forderungen	-10'000.00				4'700.00	
3181.01 Forderungsverluste allgemeine Gemeindesteuern	51'733.70		60'000.00		68'356.63	
4000.00 Einkommenssteuern		5'591'393.25		5'663'000.00		5'463'083.75
4000.20 Nachsteuern und Bussen Einkommenssteuern		22'994.60		2'000.00		7'998.65
4000.40 Aktive Steuerauscheidungen Einkommen		179'218.80		150'000.00		171'228.25
4000.50 Passive Steuerauscheidungen Einkommen		-129'508.85		-120'000.00		-153'175.35
4000.60 Pauschale Steueranrechnungen natürliche Personen				-5'000.00		-148.30
4001.00 Vermögenssteuern		490'345.45		447'000.00		434'222.15
4002.01 Quellensteuern		59'015.65		30'000.00		44'455.20
4002.10 Quellensteuern BGSA		1'568.65		1'700.00		1'559.05
4010.00 Gewinnsteuern		295'693.25		150'000.00		178'681.35
4010.40 Aktive Steuerauscheidungen Gewinnsteuern		33'802.55		80'000.00		63'195.65
4010.50 Passive Steuerauscheidungen Gewinnsteuern		-117'462.20		-80'000.00		-78'889.50
4011.00 Kapitalsteuern		728.75		2'000.00		34.50
4029.01 Eingang abgeschriebener Steuern		20'124.05		20'000.00		39'999.10
<b>9101 Sondersteuern</b>	<b>432.15</b>	<b>617'245.05</b>		<b>350'000.00</b>	<b>4'351.90</b>	<b>445'595.25</b>
3181.01 Forderungsverluste Sondersteuern	432.15				4'351.90	
4000.80 Lotteriegewinnsteuern						70.00
4022.00 Grundstückgewinnsteuern		246'870.35		100'000.00		180'828.40
4022.10 Sondervoranlagen		370'374.70		250'000.00		264'696.85

Erfolgsrechnung 2023

Bezeichnung	Rechnung 2023		Budget 2023		Rechnung 2022	
	Aufwand	Ertrag	Aufwand	Ertrag	Aufwand	Ertrag
<b>9102 Liegenschaftssteuern</b>	<b>246.50</b>	<b>703'421.00</b>	<b>620'000.00</b>	<b>620'000.00</b>	<b>744.40</b>	<b>619'408.60</b>
3181.01 Forderungsverluste Liegenschaftssteuern	246.50	703'421.00			744.40	619'408.60
4021.01 Liegenschaftssteuern						
<b>9103 Hundetaxen</b>	<b>24'300.00</b>	<b>24'300.00</b>	<b>23'000.00</b>	<b>23'000.00</b>	<b>340.00</b>	<b>24'900.00</b>
3181.01 Forderungsverluste Hundetaxe		24'300.00			340.00	24'900.00
4033.01 Hundetaxe						
<b>93 Finanz- und Lastenausgleich</b>	<b>576'926.00</b>	<b>1'633'755.00</b>	<b>574'000.00</b>	<b>1'553'000.00</b>	<b>574'275.00</b>	<b>1'486'694.00</b>
<b>930 Finanz- und Lastenausgleich</b>	<b>576'926.00</b>	<b>1'633'755.00</b>	<b>574'000.00</b>	<b>1'553'000.00</b>	<b>574'275.00</b>	<b>1'486'694.00</b>
<b>9300 Finanz- und Lastenausgleich</b>	<b>576'926.00</b>	<b>1'633'755.00</b>	<b>574'000.00</b>	<b>1'553'000.00</b>	<b>574'275.00</b>	<b>1'486'694.00</b>
3621.60 Lastenausgleich neue Aufgabenteilung	576'926.00	1'633'755.00	574'000.00	1'553'000.00	574'275.00	1'486'694.00
4621.50 Finanzausgleich Mindestausstattung		569'913.00		541'000.00		497'576.00
4621.60 Zuschuss soziodemografische Lasten		23'143.00				21'982.00
4622.70 Finanzausgleich Disparitätenabbau		1'040'699.00		1'012'000.00		967'136.00
<b>95 Ertragsanteile, übrige</b>	<b>54'203.90</b>	<b>54'203.90</b>	<b>18'000.00</b>	<b>18'000.00</b>	<b>21'721.00</b>	<b>21'721.00</b>
<b>950 Ertragsanteile, übrige</b>	<b>54'203.90</b>	<b>54'203.90</b>	<b>18'000.00</b>	<b>18'000.00</b>	<b>21'721.00</b>	<b>21'721.00</b>
<b>9500 Ertragsanteile, übrige Erbsch. u. Schenkungssteuern</b>	<b>54'203.90</b>	<b>54'203.90</b>	<b>18'000.00</b>	<b>18'000.00</b>	<b>21'721.00</b>	<b>21'721.00</b>
4024.01 Erbschafts- und Schenkungssteuern	41'948.10	41'948.10	10'000.00	10'000.00	11'493.65	11'493.65
4600.01 Ertragsanteile an Direkter Bundessteuer	12'255.80	12'255.80	8'000.00	8'000.00	10'227.35	10'227.35
<b>96 Vermögens- und Schuldenverwaltung</b>	<b>152'457.95</b>	<b>232'575.80</b>	<b>149'170.00</b>	<b>250'660.00</b>	<b>139'822.85</b>	<b>218'778.85</b>
<b>961 Zinsen</b>	<b>101'591.40</b>	<b>79'200.10</b>	<b>89'570.00</b>	<b>95'100.00</b>	<b>95'221.10</b>	<b>68'759.40</b>
<b>9610 Zinsen</b>	<b>101'591.40</b>	<b>79'200.10</b>	<b>89'570.00</b>	<b>95'100.00</b>	<b>95'221.10</b>	<b>68'759.40</b>
3181.01 Abschreibungen (Verzugszins)					200.00	
3400.01 Verzinsung laufende Verbindlichkeiten					26.80	
3406.01 Verzinsung langfristige Finanzverbindlichkeiten	50'900.00		53'900.00		48'625.55	
3409.01 Übrige Passivzinsen (Sonderrechnungen)	2'661.00		830.00		1'009.45	
3409.02 Verrechnete Zinsen und Zinsaufwand (SF)	44'082.45		32'340.00		41'817.05	

## Erfolgsrechnung 2023

Bezeichnung	Rechnung 2023		Budget 2023		Rechnung 2022	
	Aufwand	Ertrag	Aufwand	Ertrag	Aufwand	Ertrag
3499.01 Vergütungszinsen Steuern	3'947.95	25'865.70	2'500.00	13'000.00	3'542.25	16'261.05
4401.01 Zinsen Forderungen und Kontokorrente		5'400.00				
4402.01 Zinsen kurzfristige Finanzanlagen				1'400.00		636.00
4409.01 Verrechnete Zinse und Zinsaufwand (SF)		525.00		500.00		525.00
4451.01 Erträge aus Beteiligungen VV		47'409.40		80'200.00		51'337.35
4940.01 Interne Verrechnung v. kalk. Zinsen und Finanzaufwand						
<b>963 Liegenschaften des Finanzvermögens</b>	<b>50'866.55</b>	<b>153'375.70</b>	<b>59'600.00</b>	<b>155'560.00</b>	<b>44'601.75</b>	<b>150'019.45</b>
<b>9630 Liegenschaften des Finanzvermögens</b>	<b>50'866.55</b>	<b>153'375.70</b>	<b>59'600.00</b>	<b>155'560.00</b>	<b>44'601.75</b>	<b>150'019.45</b>
3101.01 Betriebs- und Verbrauchsmaterial	147.55		500.00		773.85	
3111.01 Maschinen, Geräte und Fahrzeuge	24'224.20		31'100.00		19'238.40	
3430.01 Baulicher Unterhalt Grundstücke FV	16'941.60		16'000.00		13'686.05	
3439.01 Wasser, Abwasser, Kehrrecht, Energie	5'818.80		8'000.00		7'383.60	
3439.02 Heizmaterial	3'734.40		4'000.00		3'519.85	
3439.03 Versicherungen		123'907.00		124'920.00		120'890.00
4430.01 Mietzinsen Liegenschaften FV		1'030.40		1'030.00		1'005.20
4430.02 Pachtzinse		15'558.30		14'910.00		14'912.25
4430.03 Baurechtszinse		12'880.00		14'700.00		13'212.00
4439.01 Übriger Liegenschaftsertrag FV (Nebenkosten)						
<b>97 Rückverteilungen</b>		<b>2'103.25</b>		<b>1'000.00</b>		<b>2'611.05</b>
<b>971 Rückverteilungen aus CO2-Abgabe</b>		<b>2'103.25</b>		<b>1'000.00</b>		<b>2'611.05</b>
<b>9710 Rückverteilungen aus CO2-Abgabe</b>		<b>2'103.25</b>		<b>1'000.00</b>		<b>2'611.05</b>
4699.10 Rückverteilung CO2-Abgabe		2'103.25		1'000.00		2'611.05
<b>99 Nicht aufgeteilte Posten</b>	<b>653'751.17</b>	<b>54'779.60</b>		<b>156'880.00</b>	<b>270'894.48</b>	<b>54'779.70</b>
<b>995 Neutrale Aufwendungen und Erträge</b>		<b>54'779.60</b>		<b>55'000.00</b>		<b>54'779.70</b>
<b>9950 Neutrale Aufwendungen und Erträge</b>		<b>54'779.60</b>		<b>55'000.00</b>		<b>54'779.70</b>
4896.01 Auflösung Neubewertungsreserve		54'779.60		55'000.00		54'779.70

Erfolgsrechnung 2023

Bezeichnung	Rechnung 2023		Budget 2023		Rechnung 2022	
	Aufwand	Ertrag	Aufwand	Ertrag	Aufwand	Ertrag
999 Abschluss	653'751.17			101'880.00	270'894.48	
9990 Abschluss	653'751.17			101'880.00	270'894.48	
9000.01 Ertragsüberschuss	653'751.17				270'894.48	
9001.01 Aufwandüberschuss				101'880.00		
<b>Total</b>	<b>23'843'272.23</b>	<b>23'843'272.23</b>	<b>24'317'880.00</b>	<b>24'317'880.00</b>	<b>22'838'555.96</b>	<b>22'838'555.96</b>

Zusammenzug Sachgruppen Erfolgsrechnung 2023

Bezeichnung	Rechnung 2023		Budget 2023		Rechnung 2022	
	Aufwand	Ertrag	Aufwand	Ertrag	Aufwand	Ertrag
<b>3 Aufwand</b>	<b>23'138'323.55</b>		<b>24'305'050.00</b>		<b>22'388'226.55</b>	
30 Personalaufwand	4'566'957.09		4'662'830.00		4'304'325.60	
31 Sach- und übriger Betriebsaufwand	2'387'241.95		2'538'200.00		2'206'321.09	
33 Abschreibungen Verwaltungsvermögen	1'117'062.41		1'228'800.00		1'105'888.01	
34 Finanzaufwand	152'310.40		150'070.00		138'960.85	
35 Einlagen in Fonds und Spezialfinanzierungen	934'173.14		763'470.00		692'295.00	
36 Transferaufwand	13'123'603.07		14'158'360.00		13'114'399.28	
38 Ausserordentlicher Aufwand	314'077.80		309'600.00		290'400.00	
39 Interne Verrechnungen	542'897.69		493'720.00		535'636.72	
<b>4 Ertrag</b>	<b>23'718'332.09</b>		<b>24'177'270.00</b>		<b>22'838'105.07</b>	
40 Fiskalertrag	7'834'828.10		7'343'700.00		7'273'642.00	
41 Regalien und Konzessionen	118'803.15		115'000.00		116'057.75	
42 Entgelte	4'940'153.12		4'388'090.00		4'214'296.75	
43 Verschiedene Erträge	34'763.00		192'830.00		31'835.85	
44 Finanzertrag	258'827.60		222'800.00		231'609.60	
45 Entnahmen aus Fonds und Spezialfinanzierungen	158'401.91		229'490.00		202'143.82	
46 Transferertrag	9'757'238.25		11'117'400.00		10'160'463.21	
48 Ausserordentlicher Ertrag	72'419.27		74'240.00		72'419.37	
49 Interne Verrechnungen	542'897.69		493'720.00		535'636.72	
<b>9 Abschlusskonten</b>	<b>704'948.68</b>	<b>124'940.14</b>	<b>12'830.00</b>	<b>140'610.00</b>	<b>450'329.41</b>	<b>450.89</b>
90 Abschluss Erfolgsrechnung	704'948.68	124'940.14	12'830.00	140'610.00	450'329.41	450.89
<b>Total</b>	<b>23'843'272.23</b>	<b>23'843'272.23</b>	<b>24'317'880.00</b>	<b>24'317'880.00</b>	<b>22'838'555.96</b>	<b>22'838'555.96</b>



Sachgruppen Erfolgsrechnung 2023

Bezeichnung	Rechnung 2023		Budget 2023		Rechnung 2022	
	Aufwand	Ertrag	Aufwand	Ertrag	Aufwand	Ertrag
<b>3 Aufwand</b>	<b>23'138'323.55</b>		<b>24'305'050.00</b>		<b>22'388'226.55</b>	
<b>30 Personalaufwand</b>	<b>4'566'957.09</b>		<b>4'662'830.00</b>		<b>4'304'325.60</b>	
<b>300 Behörden und Kommissionen</b>	<b>126'588.60</b>		<b>145'410.00</b>		<b>129'924.65</b>	
3000 Löhne, Tag- und Sitzungsgelder an Behörden und Komm.	126'588.60		145'410.00		129'924.65	
<b>301 Löhne des Verwaltungs- und Betriebspersonals</b>	<b>3'681'274.95</b>		<b>3'664'830.00</b>		<b>3'449'962.35</b>	
3010 Löhne des Verwaltungs- und Betriebspersonals	3'681'274.95		3'664'830.00		3'449'962.35	
<b>302 Löhne der Lehrkräfte</b>	<b>700.00</b>		<b>2'660.00</b>		<b>2'550.00</b>	
3020 Löhne der Lehrkräfte	700.00		2'660.00		2'550.00	
<b>305 Arbeitgeberbeiträge</b>	<b>687'969.90</b>		<b>743'140.00</b>		<b>641'448.80</b>	
3050 AG-Beiträge AHV, IV, EO, ALV, Verwaltungskosten	231'107.45		250'340.00		219'014.65	
3052 AG-Beiträge an andere Pensionskassen	292'375.75		306'520.00		273'171.10	
3053 AG-Beiträge an Unfallversicherungen	58'288.85		58'440.00		49'430.95	
3054 AG-Beiträge an Familienausgleichskasse	53'663.25		66'850.00		50'859.55	
3055 AG-Beiträge an Krankentaggeldversicherungen	52'534.60		60'990.00		48'972.55	
<b>309 Übriger Personalaufwand</b>	<b>70'423.64</b>		<b>106'790.00</b>		<b>80'439.80</b>	
3090 Aus- und Weiterbildung des Personals	66'409.74		100'130.00		72'813.95	
3091 Personalwerbung	107.70		1'110.00		4'745.75	
3099 Übriger Personalaufwand	3'906.20		5'550.00		2'880.10	
<b>31 Sach- und übriger Betriebsaufwand</b>	<b>2'387'241.95</b>		<b>2'538'200.00</b>		<b>2'206'321.09</b>	
<b>310 Material - und Warenaufwand</b>	<b>458'996.32</b>		<b>455'430.00</b>		<b>413'797.75</b>	
3100 Büromaterial	25'980.66		31'430.00		20'160.83	
3101 Betriebs-, Verbrauchsmaterial	143'655.29		151'490.00		135'349.73	
3102 Drucksachen, Publikationen	69'031.17		55'290.00		50'013.90	

## Sachgruppen Erfolgsrechnung 2023

	Rechnung 2023		Budget 2023		Rechnung 2022	
	Aufwand	Ertrag	Aufwand	Ertrag	Aufwand	Ertrag
3104	187'797.75		183'000.00		179'964.64	
3105	32'531.45		34'220.00		28'308.65	
<b>311</b>	<b>345'225.17</b>		<b>406'670.00</b>		<b>310'252.92</b>	
3110	65'558.65		71'470.00		58'937.55	
3111	44'473.45		51'950.00		28'521.10	
3112	9'904.79		11'900.00		8'953.25	
3113	107'902.92		114'910.00		92'676.14	
3118	117'385.36		155'440.00		120'164.88	
3119			1'000.00		1'000.00	
<b>312</b>	<b>182'612.80</b>		<b>217'720.00</b>		<b>176'479.72</b>	
3120	182'612.80		217'720.00		176'479.72	
<b>313</b>	<b>798'209.36</b>		<b>858'630.00</b>		<b>775'509.23</b>	
3130	620'610.16		676'810.00		618'550.98	
3131	4'586.60		9'000.00		2'897.85	
3132	78'543.65		69'690.00		56'683.70	
3134	74'302.35		83'080.00		70'336.85	
3136	18'506.60		17'000.00		25'209.85	
3137	395.00		400.00		395.00	
3139	1'265.00		2'650.00		1'435.00	
<b>314</b>	<b>350'981.32</b>		<b>333'510.00</b>		<b>272'545.26</b>	
3140	3'482.15		2'500.00		425.40	
3141	62'641.00		46'500.00		48'347.36	
3143	83'180.60		92'000.00		96'034.75	
3144	201'677.57		192'010.00		127'737.75	
3149			500.00			
<b>315</b>	<b>80'620.26</b>		<b>53'450.00</b>		<b>57'707.02</b>	
3150	9'387.30		14'850.00		11'558.90	
3151	71'232.96		38'600.00		46'148.12	

## Sachgruppen Erfolgsrechnung 2023

	Rechnung 2023		Budget 2023		Rechnung 2022	
	Aufwand	Ertrag	Aufwand	Ertrag	Aufwand	Ertrag
<b>316 Mieten, Leasing, Pachten, Benutzungsgebühren</b>						
3160 Miete und Pacht Liegenschaften	7'252.33		12'210.00		5'767.68	
3161 Mieten, Benützungskosten Anlagen	2'741.63		4'610.00		2'453.63	
	4'510.70		7'600.00		3'314.05	
<b>317 Spesenentschädigungen</b>						
3170 Reisekosten und Spesen	91'296.14		101'120.00		82'122.22	
3171 Exkursionen, Schulreisen und Lager	32'730.71		34'830.00		27'762.72	
	58'565.43		66'290.00		54'359.50	
<b>318 Wertberichtigungen auf Forderungen</b>						
3180 Wertberichtigungen auf Forderungen	45'255.80		63'000.00		86'884.49	
3181 Tatsächliche Forderungsverluste	-10'000.00		63'000.00		4'700.00	
	55'255.80				82'184.49	
<b>319 Verschiedener Betriebsaufwand</b>						
3199 Übriger Betriebsaufwand	26'792.45		36'460.00		25'254.80	
	26'792.45		36'460.00		25'254.80	
<b>33 Abschreibungen Verwaltungsvermögen</b>						
330	1'117'062.41		1'228'800.00		1'105'888.01	
<b>330 Abschreibungen Sachanlagen VV</b>						
3300 Planmässige Abschreibungen Sachanlagen	1'093'205.42		1'199'990.00		1'082'390.27	
	1'093'205.42		1'199'990.00		1'082'390.27	
<b>332 Abschreibungen Immaterielle Anlagen</b>						
3320 Planmässige Abschreibungen immaterieller Anlagen	23'856.99		28'810.00		23'497.74	
	23'856.99		28'810.00		23'497.74	
<b>34 Finanzaufwand</b>						
340	152'310.40		150'070.00		138'960.85	
<b>340 Zinsaufwand</b>						
3400 Verzinsung laufende Verbindlichkeiten	97'643.45		88'470.00		91'590.70	
3406 Verzinsung langfristige Finanzverbindlichkeiten	50'900.00		53'900.00		26.80	
3409 Übrige Passivzinsen	46'743.45		34'570.00		48'625.55	
					42'938.35	
<b>343 Liegenschaftenaufwand Finanzvermögen</b>						
3430 Baulicher Unterhalt Liegenschaften FV	50'719.00		59'100.00		43'827.90	
3439 Übriger Liegenschaftenaufwand FV	24'224.20		31'100.00		19'238.40	
	26'494.80		28'000.00		24'589.50	

Sachgruppen Erfolgsrechnung 2023

	Rechnung 2023		Budget 2023		Rechnung 2022	
	Aufwand	Ertrag	Aufwand	Ertrag	Aufwand	Ertrag
<b>349</b>	<b>3'947.95</b>		<b>2'500.00</b>		<b>3'542.25</b>	
3499	3'947.95		2'500.00		3'542.25	
	<b>934'173.14</b>		<b>763'470.00</b>		<b>692'295.00</b>	
<b>35</b>						
Einlagen in Fonds und Spezialfinanzierungen						
<b>351</b>	<b>934'173.14</b>		<b>763'470.00</b>		<b>692'295.00</b>	
3510	934'173.14		763'470.00		692'295.00	
	<b>13'123'603.07</b>		<b>14'158'360.00</b>		<b>13'114'399.28</b>	
<b>36</b>						
Transferaufwand						
<b>361</b>	<b>5'581'458.08</b>		<b>5'748'230.00</b>		<b>5'720'302.90</b>	
3611	5'278'675.95		5'369'640.00		5'354'513.95	
3612	296'295.13		372'080.00		359'301.95	
3614	6'487.00		6'510.00		6'487.00	
	<b>576'926.00</b>		<b>574'000.00</b>		<b>574'275.00</b>	
<b>362</b>	<b>576'926.00</b>		<b>574'000.00</b>		<b>574'275.00</b>	
3621	576'926.00		574'000.00		574'275.00	
	<b>6'951'866.96</b>		<b>7'818'630.00</b>		<b>6'810'167.70</b>	
<b>363</b>	<b>1'041'777.55</b>		<b>1'085'460.00</b>		<b>1'034'920.30</b>	
3631	1'041'777.55		1'085'460.00		1'034'920.30	
3632	380'321.96		523'760.00		367'472.25	
3635	83'875.15		93'780.00		73'380.45	
3636	38'794.30		39'730.00		39'737.50	
3637	5'407'098.00		6'075'900.00		5'294'657.20	
	<b>13'352.03</b>		<b>17'500.00</b>		<b>9'653.68</b>	
<b>366</b>	<b>13'352.03</b>		<b>17'500.00</b>		<b>9'653.68</b>	
3660	13'352.03		17'500.00		9'653.68	
	<b>314'077.80</b>		<b>309'600.00</b>		<b>290'400.00</b>	
<b>38</b>						
Ausserordentlicher Aufwand						
<b>389</b>	<b>314'077.80</b>		<b>309'600.00</b>		<b>290'400.00</b>	
3893	314'077.80		309'600.00		290'400.00	

## Sachgruppen Erfolgsrechnung 2023

Bezeichnung	Rechnung 2023		Budget 2023		Rechnung 2022		Ertrag
	Aufwand	Ertrag	Aufwand	Ertrag	Aufwand	Ertrag	
<b>39</b> Interne Verrechnungen	542'897.69		493'720.00		535'636.72		
<b>391</b> 3910 Interne Verrechnung von Dienstleistungen Interne Verrechnung von Dienstleistungen	374'030.89 374'030.89		292'060.00 292'060.00		362'841.97 362'841.97		
<b>392</b> 3920 Interne Verrechnung von Pachten, Mieten, Ben.-kosten Interne Verrechnung von Pachten, Mieten, Ben.-kosten	67'500.00 67'500.00		67'500.00 67'500.00		67'500.00 67'500.00		
<b>393</b> 3930 Interne Verrechnung von Betriebs- und Verwaltungsk. Interne Verrechnung von Betriebs- und Verwaltungsk.	20'000.00 20'000.00		20'000.00 20'000.00		20'000.00 20'000.00		
<b>394</b> 3940 Interne Verrechnung von kalk. Zinsen und Finanzaufwand Interne Verrechnung von kalk. Zinsen und Finanzaufwand	47'409.40 47'409.40		80'200.00 80'200.00		51'337.35 51'337.35		
<b>395</b> 3950 Interne Verrechnung von plan- u. ausserplanm. Absch. Interne Verrechnung von plan- u. ausserplanm. Absch.	33'957.40 33'957.40		33'960.00 33'960.00		33'957.40 33'957.40		
<b>4</b> <b>Ertrag</b>		23'718'332.09		24'177'270.00		22'838'105.07	
<b>40</b> <b>Fiskalertrag</b>		7'834'828.10		7'343'700.00		7'273'642.00	
<b>400</b> 4000 4001 4002 <b>Direkte Steuern natürliche Personen</b> Einkommenssteuern natürliche Personen Vermögenssteuern natürliche Personen Quellensteuern natürliche Personen		6'235'151.60 5'684'221.85 490'345.45 60'584.30		6'188'700.00 5'710'000.00 447'000.00 31'700.00		6'009'292.50 5'529'056.10 434'222.15 46'014.25	
<b>401</b> 4010 4011 <b>Direkte Steuern juristische Personen</b> Gewinnsteuern juristische Personen Kapitalsteuern juristische Personen		2'12'762.35 2'12'033.60 728.75		152'000.00 150'000.00 2'000.00		163'022.00 162'987.50 34.50	
<b>402</b> 4021 4022 4024 <b>Übrige Direkte Steuern</b> Grundsteuern Vermögensgewinnsteuern Erbschafts- und Schenkungssteuern		1'362'614.15 703'421.00 617'245.05 41'948.10		980'000.00 620'000.00 350'000.00 10'000.00		1'076'427.50 619'408.60 445'525.25 11'493.65	

## Sachgruppen Erfolgsrechnung 2023

	Rechnung 2023		Budget 2023		Rechnung 2022	
	Aufwand	Ertrag	Aufwand	Ertrag	Aufwand	Ertrag
<b>403</b>		<b>24'300.00</b>		<b>23'000.00</b>		<b>24'900.00</b>
4033	Besitz- und Aufwandsteuern Hundetaxen	24'300.00		23'000.00		24'900.00
<b>41</b>		<b>118'803.15</b>		<b>115'000.00</b>		<b>116'057.75</b>
	Regalien und Konzessionen					
<b>412</b>		<b>118'803.15</b>		<b>115'000.00</b>		<b>116'057.75</b>
4120	Konzessionen	118'803.15		115'000.00		116'057.75
<b>42</b>		<b>4'940'153.12</b>		<b>4'388'090.00</b>		<b>4'214'296.75</b>
	Entgelte					
<b>420</b>		<b>144'351.00</b>		<b>155'000.00</b>		<b>143'711.90</b>
4200	Ersatzabgaben	144'351.00		155'000.00		143'711.90
<b>421</b>		<b>166'113.07</b>		<b>140'300.00</b>		<b>145'487.30</b>
4210	Gebühren für Amtshandlungen Gebühren für Amtshandlungen	166'113.07		140'300.00		145'487.30
<b>423</b>		<b>57'240.95</b>		<b>44'570.00</b>		<b>38'718.95</b>
4230	Schul- und Kursgelder Schulgelder	57'240.95		44'570.00		38'718.95
<b>424</b>		<b>1'224'549.01</b>		<b>1'270'470.00</b>		<b>1'211'903.96</b>
4240	Benützungsgebühren und Dienstleistungen Benützungsgebühren und Dienstleistungen	1'224'549.01		1'270'470.00		1'211'903.96
<b>425</b>		<b>486'828.70</b>		<b>472'000.00</b>		<b>484'482.30</b>
4250	Erlös aus Verkäufen Verkäufe	486'828.70		472'000.00		484'482.30
<b>426</b>		<b>2'860'837.09</b>		<b>2'305'250.00</b>		<b>2'189'956.74</b>
4260	Rückerstattungen Rückerstattungen Dritter	2'860'837.09		2'305'250.00		2'189'956.74
<b>427</b>		<b>233.30</b>		<b>500.00</b>		<b>35.60</b>
4270	Bussen Bussen	233.30		500.00		35.60

## Sachgruppen Erfolgsrechnung 2023

	Rechnung 2023		Budget 2023		Rechnung 2022	
	Aufwand	Ertrag	Aufwand	Ertrag	Aufwand	Ertrag
<b>43</b>		<b>34'763.00</b>		<b>192'830.00</b>		<b>31'835.85</b>
	<b>Verschiedene Erträge</b>					
<b>431</b>		<b>34'763.00</b>		<b>192'830.00</b>		<b>31'835.85</b>
4310	Aktivierbare Eigenleistungen auf Sachanlagen	34'763.00		192'830.00		31'835.85
<b>44</b>		<b>258'827.60</b>		<b>222'800.00</b>		<b>231'609.60</b>
	<b>Finanzertrag</b>					
<b>440</b>		<b>76'963.35</b>		<b>46'740.00</b>		<b>58'714.10</b>
4401	Zinsen Forderungen und Kontokorrente	25'865.70		13'000.00		16'261.05
4402	Zinsen kurzfristige Finanzanlagen	5'400.00				
4409	Übrige Zinsen von Finanzvermögen	45'697.65		33'740.00		42'453.05
<b>443</b>		<b>153'375.70</b>		<b>155'560.00</b>		<b>150'019.45</b>
4430	Pacht- und Mietzinse Liegenschaften FV	140'495.70		140'860.00		136'807.45
4439	Diverser Liegenschaftenertrag FV	12'880.00		14'700.00		13'212.00
<b>445</b>		<b>525.00</b>		<b>500.00</b>		<b>525.00</b>
4451	Finanzertrag aus Darlehen und Beteiligungen des VV	525.00		500.00		525.00
	Erträge aus Beteiligungen VV					
<b>447</b>		<b>27'963.55</b>		<b>20'000.00</b>		<b>22'351.05</b>
4470	Liegenschaftsertrag VV	3'000.00		4'000.00		2'980.00
4472	Pacht- und Mietzinse Liegenschaften VV	22'608.50		12'500.00		16'316.00
4479	Vergütung für Benützung Liegenschaften VV	2'355.05		3'500.00		3'055.05
<b>45</b>		<b>158'401.91</b>		<b>229'490.00</b>		<b>202'143.82</b>
	<b>Entnahmen aus Fonds und Spezialfinanzierungen</b>					
<b>451</b>		<b>158'401.91</b>		<b>229'490.00</b>		<b>202'143.82</b>
4510	Entnahmen aus Fonds und Spezialfinanzierungen im EK	158'401.91		229'490.00		202'143.82
	Entnahmen aus Spezialfinanzierungen des EK					
<b>46</b>		<b>9'757'238.25</b>		<b>11'117'400.00</b>		<b>10'160'463.21</b>
	<b>Transferertrag</b>					
<b>460</b>		<b>12'255.80</b>		<b>8'000.00</b>		<b>10'227.35</b>
4600	Ertragsanteile von Dritten	12'255.80		8'000.00		10'227.35
	Ertragsanteile vom Bund					

## Sachgruppen Erfolgsrechnung 2023

	Rechnung 2023		Budget 2023		Rechnung 2022	
	Aufwand	Ertrag	Aufwand	Ertrag	Aufwand	Ertrag
<b>461</b>		<b>8'077'779.50</b>		<b>9'441'800.00</b>		<b>8'585'087.01</b>
4611	Entschädigungen von Gemeinden und -verbänden	4'904'203.20		5'965'990.00		5'318'658.89
4612	Entschädigungen von Gemeinden und -verbänden	3'173'576.30		3'475'810.00		3'266'428.12
<b>462</b>		<b>1'633'755.00</b>		<b>1'553'000.00</b>		<b>1'486'694.00</b>
4621	Finanz- und Lastenausgleich vom Kanton	593'056.00		541'000.00		519'558.00
4622	Finanz- und Lastenausgleich von Gemeinden und -verbänden	1'040'699.00		1'012'000.00		967'136.00
<b>463</b>		<b>31'344.70</b>		<b>113'600.00</b>		<b>75'843.80</b>
4631	Beiträge vom Kanton	31'344.70		113'600.00		75'843.80
<b>469</b>		<b>2'103.25</b>		<b>1'000.00</b>		<b>2'611.05</b>
4699	Verschiedener Transferertrag Rückverteilungen	2'103.25		1'000.00		2'611.05
<b>48</b>		<b>72'419.27</b>		<b>74'240.00</b>		<b>72'419.37</b>
<b>489</b>		<b>72'419.27</b>		<b>74'240.00</b>		<b>72'419.37</b>
4893	Entnahmen aus Vorfinanzierungen des EK	17'639.67		19'240.00		17'639.67
4896	Entnahmen aus Neubewertungsreserven	54'779.60		55'000.00		54'779.70
<b>49</b>		<b>542'897.69</b>		<b>493'720.00</b>		<b>535'636.72</b>
<b>491</b>		<b>374'030.89</b>		<b>292'060.00</b>		<b>362'841.97</b>
4910	Interne Verrechnung von Dienstleistungen	374'030.89		292'060.00		362'841.97
<b>492</b>		<b>67'500.00</b>		<b>67'500.00</b>		<b>67'500.00</b>
4920	Interne Verrechnung von Pachten. Mieten, Ben.-kosten	67'500.00		67'500.00		67'500.00
<b>493</b>		<b>20'000.00</b>		<b>20'000.00</b>		<b>20'000.00</b>
4930	Interne Verrechnung von Betriebs- und Verwaltungsk.	20'000.00		20'000.00		20'000.00
<b>494</b>		<b>47'409.40</b>		<b>80'200.00</b>		<b>51'337.35</b>
4940	Interne Verrechnung von kalk. Zinsen und Finanzaufwand	47'409.40		80'200.00		51'337.35



### Sachgruppen Erfolgsrechnung 2023

	Rechnung 2023		Budget 2023		Rechnung 2022	
	Aufwand	Ertrag	Aufwand	Ertrag	Aufwand	Ertrag
<b>495</b>		<b>33'957.40</b>		<b>33'960.00</b>		<b>33'957.40</b>
4950	Interne Verrechnung von plan- u. ausserplanm. Absch.	33'957.40		33'960.00		33'957.40
<b>9</b>	<b>Abschlusskonten</b>	<b>124'940.14</b>	<b>12'830.00</b>	<b>140'610.00</b>	<b>450'329.41</b>	<b>450.89</b>
<b>90</b>	<b>Abschluss Erfolgsrechnung</b>	<b>124'940.14</b>	<b>12'830.00</b>	<b>140'610.00</b>	<b>450'329.41</b>	<b>450.89</b>
<b>900</b>	<b>Abschluss Erfolgsrechnung</b>	<b>653'751.17</b>		<b>101'880.00</b>	<b>270'894.48</b>	
9000	Abschluss Erfolgsrechnung Ertragsüberschuss	653'751.17		101'880.00	270'894.48	
9001	Abschluss Erfolgsrechnung Aufwandüberschuss					
<b>901</b>	<b>Abschluss Spezialfinanzierung</b>	<b>51'197.51</b>	<b>12'830.00</b>	<b>38'730.00</b>	<b>179'434.93</b>	<b>450.89</b>
9010	Abschluss Spezialfinanzierungen, Ertragsüberschuss	51'197.51	12'830.00	38'730.00	179'434.93	450.89
9011	Abschluss Spezialfinanzierungen, Aufwandüberschuss					
<b>Total</b>		<b>23'843'272.23</b>	<b>23'843'272.23</b>	<b>24'317'880.00</b>	<b>22'838'555.96</b>	<b>22'838'555.96</b>

Investitionsrechnung 2023

Bezeichnung	Rechnung 2023		Budget 2023		Rechnung 2022	
	Ausgaben	Einnahmen	Ausgaben	Einnahmen	Ausgaben	Einnahmen
<b>0</b> Allgemeine Verwaltung	22'222.85		385'000.00		40'431.45	
<b>02</b> Allgemeine Dienste	22'222.85		385'000.00		40'431.45	
<b>022</b> Allgemeine Dienste, übrige	11'774.35		25'000.00			
<b>0220</b> Allgemeine Dienste, übrige	11'774.35		25'000.00			
5200.02 Softwareumstellung	11'774.35		25'000.00			
5200.03 Ersatz Informatik Gemeindeverwaltung (Server)						
5200.04 Ersatz Informatik Gemeindeverwaltung (Arbeitsplätze)						
<b>029</b> Verwaltungliegenschaften, übriges	10'448.50		360'000.00		40'431.45	
<b>0290</b> Verwaltungliegenschaften, übriges	10'448.50		360'000.00		40'431.45	
5040.07 Umbaukosten Büros Regiohaus						
5040.18 Sanierung Schalterbereich Gemeindeschreiberei			80'000.00			
5040.19 Sanierung Gemeindehaus, Vorgasse 1	10'448.50		280'000.00			
5040.21 Sanierung Spielplatz Grundbachschulhaus						
<b>1</b> Öffentliche Ordnung und Sicherheit, Verteidigung	135'966.60		178'000.00		27'933.75	
<b>14</b> Allgemeines Rechtswesen	28'103.75		28'000.00		27'933.75	
<b>140</b> Allgemeines Rechtswesen	28'103.75		28'000.00		27'933.75	
<b>1400</b> Allgemeines Rechtswesen	28'103.75		28'000.00		27'933.75	
5290.03 Neuvermessung	28'103.75		28'000.00		27'933.75	

## Investitionsrechnung 2023

Bezeichnung	Rechnung 2023		Budget 2023		Rechnung 2022	
	Ausgaben	Einnahmen	Ausgaben	Einnahmen	Ausgaben	Einnahmen
<b>15</b> Feuerwehr	107'862.85		150'000.00			
<b>150</b> Feuerwehr	107'862.85		150'000.00			
<b>1500</b> Feuerwehr	107'862.85		150'000.00			
5060.07 Anschaffung Mehrzweckfahrzeug	107'862.85		150'000.00			
<b>2</b> Bildung	29'285.85		70'000.00		59'966.30	
<b>21</b> Obligatorische Schule	29'285.85		70'000.00		59'966.30	
<b>217</b> Schulliegenschaften	29'285.85		70'000.00		59'966.30	
<b>2170</b> Schulliegenschaften	29'285.85		30'000.00		59'966.30	
5040.11 Neubau Turnhalle Hagenstrasse 2B	29'285.85		30'000.00		600.00	
5040.13 Ersatz Wärmeheizung Längmattschulhaus					42'185.10	
5040.16 Aufhebung/Umnutzung Sandgrube Längmatt					17'181.20	
<b>2176</b> Schulliegenschaften Oberstufenschulzentrum			40'000.00			
5040.11 Neubau Velounterstand			40'000.00			
<b>3</b> Kultur, Sport und Freizeit		2'000.00		3'000.00		14'000.00
<b>34</b> Sport und Freizeit		2'000.00		3'000.00		14'000.00
<b>341</b> Sport		2'000.00		3'000.00		14'000.00
<b>3410</b> Sport		2'000.00		3'000.00		14'000.00
6450.01 FC Wattenwil, Rückzahlung Darlehen		2'000.00		3'000.00		14'000.00



Investitionsrechnung 2023

Bezeichnung	Rechnung 2023		Budget 2023		Rechnung 2022	
	Ausgaben	Einnahmen	Ausgaben	Einnahmen	Ausgaben	Einnahmen
5060.01 Anschaffung Komunalfahrzeug	531.25		200'000.00		51'529.00	
5060.03 Salzilo und Abstellplatz Werkhof Erlenstrasse	1'657.50				127.50	
5290.01 Erstellung Verkehrsrichtplan	85.00				170.00	
5290.02 Erstellung Strassenkonzept						
<b>7 Umweltschutz und Raumordnung</b>	<b>246'413.72</b>		<b>886'000.00</b>		<b>497'113.80</b>	
<b>71 Wasserversorgung</b>	<b>16'035.55</b>		<b>295'000.00</b>		<b>40'897.15</b>	
<b>710 Wasserversorgung</b>	<b>16'035.55</b>		<b>295'000.00</b>		<b>40'897.15</b>	
<b>7101 Wasserwerk (Gemeindebetrieb)</b>	<b>16'035.55</b>		<b>295'000.00</b>		<b>40'897.15</b>	
5031.03 Projektierung ZPP Grundbachstrasse (Wasser)	3'119.35				35'905.65	
5031.04 Sanierung Trinkwasserleitung Käserei bis Post	85.00					
5031.13 Sanierung Trinkwasserleitung Schmittlestrasse	6'000.00				210.25	
5031.18 Ersatz Wasserleitung Burgsteinstrasse					148.75	
5031.20 Verlegung Trinkwasserleitung Vorgasse					85.00	
5031.22 Sanierung Hydrantenleitung Mettlen						
5031.23 Umsetzung GWP-Massnahme 1 (Dorf)			230'000.00			
5031.24 Verlegung Trinkwasserleitung Blumensteinstrasse 48 - 48g	212.50		65'000.00			
5031.25 Erlenhof, Neubau Ringschluss und Erschliessung						
5290.01 Erstellung GWP	6'384.95				765.00	
5290.02 Einführung Leitungskataster Kanton Bern	233.75				318.75	
<b>72 Abwasserentsorgung</b>	<b>87'868.90</b>		<b>386'000.00</b>		<b>395'611.45</b>	
<b>720 Abwasserentsorgung</b>	<b>87'868.90</b>		<b>386'000.00</b>		<b>395'611.45</b>	
<b>7201 Abwasserbeseitigung (Gemeindebetrieb)</b>	<b>87'868.90</b>		<b>386'000.00</b>		<b>395'611.45</b>	
5032.01 Projektierung ZPP Grundbachstrasse (Abwasser)	24'913.15				7'198.75	
5032.09 Verleg. Mischwasser- und Sauberwasserleit. Vorgasse					57'269.85	
5032.15 ZPP Grundbachstrasse (Ausführung Abwasser)	4'054.80				148'734.70	
5032.18 Sanierung Kanalisation Käserei-Post						
5032.19 Erschliessung Trennsystem Brunismatt/Schmittlestrasse	85.00					
5032.20 Fernsehaufnahmen und Spühlungen Teil 1			50'000.00		43'469.95	

## Investitionsrechnung 2023

Bezeichnung	Rechnung 2023		Budget 2023		Rechnung 2022	
	Ausgaben	Einnahmen	Ausgaben	Einnahmen	Ausgaben	Einnahmen
5032.21 Sanierung Sauberwasserleitung Vorgasse			100'000.00		22'710.00	
5032.23 Entwässerung Grundbachstrasse						
5292.01 GEP 2 - Überarbeitung					10'894.85	
5292.02 Einführung Leitungskataster Kanton Bern					105'333.35	
5620.01 Investitionsbeitrag ARA Gürbetal	58'815.95		236'000.00			
<b>73 Abfall</b>			<b>20'000.00</b>			
<b>730 Abfall</b>			<b>20'000.00</b>			
<b>7301 Abfall (Gemeindebetrieb)</b>			<b>20'000.00</b>			
5040.01 Projektierung Werkhof und Gemeindebetriebe			20'000.00			
<b>74 Verbauungen</b>	<b>120'578.72</b>		<b>165'000.00</b>		<b>58'729.20</b>	
<b>741 Gewässerverbauungen</b>	<b>120'578.72</b>		<b>165'000.00</b>		<b>58'729.20</b>	
<b>7410 Gewässerverbauungen</b>	<b>120'578.72</b>		<b>165'000.00</b>		<b>58'729.20</b>	
5030.01 Projekt. Geschiebesammler Dornerebächli	7'649.55		135'000.00			
5030.02 Seitenbachprojekt Dornerebächli	43'807.20					
5030.03 Hochwasserschutz Seitengraben und -bäche	340.00				18'126.25	
5620.01 Investitionsbeitrag Wasserbauverband obere Gürbe	68'781.97		30'000.00		40'602.95	
<b>77 Übriger Umweltschutz</b>	<b>19'901.55</b>		<b>20'000.00</b>			
<b>771 Friedhof und Bestattung</b>	<b>19'901.55</b>		<b>20'000.00</b>			
<b>7710 Friedhof und Bestattung</b>	<b>19'901.55</b>		<b>20'000.00</b>			
5030.02 Gräberfeldräumung	19'901.55		20'000.00			

## Investitionsrechnung 2023

Bezeichnung	Rechnung 2023		Budget 2023		Rechnung 2022	
	Ausgaben	Einnahmen	Ausgaben	Einnahmen	Ausgaben	Einnahmen
<b>79 Raumordnung</b>	2'029.00				1'876.00	
<b>790 Raumordnung</b>	2'029.00				1'876.00	
<b>7900 Raumordnung</b>	2'029.00				1'876.00	
5290.04 Umsetzung BMBV	2'029.00				1'876.00	
<b>9 Finanzen</b>	2'000.00	622'944.87	3'000.00	2'536'000.00	14'000.00	761'199.35
<b>99 Nicht aufgeteilte Posten</b>	2'000.00	622'944.87	3'000.00	2'536'000.00	14'000.00	761'199.35
<b>999 Abschluss</b>	2'000.00	622'944.87	3'000.00	2'536'000.00	14'000.00	761'199.35
<b>9990 Abschluss</b>	2'000.00	622'944.87	3'000.00	2'536'000.00	14'000.00	761'199.35
5900.01 Passivierte Einnahmen	2'000.00		3'000.00		14'000.00	
6900.01 Aktivierete Ausgaben		622'944.87		2'536'000.00		761'199.35
<b>Total</b>	<b>624'944.87</b>	<b>624'944.87</b>	<b>2'539'000.00</b>	<b>2'539'000.00</b>	<b>775'199.35</b>	<b>775'199.35</b>

Zusammenzug Sachgruppen Investitionsrechnung 2023

Bezeichnung	Rechnung 2023		Budget 2023		Rechnung 2022	
	Ausgaben	Einnahmen	Ausgaben	Einnahmen	Ausgaben	Einnahmen
<b>5 Investitionsausgaben</b>	<b>624'944.87</b>		<b>2'539'000.00</b>		<b>775'199.35</b>	
50 Sachanlagen	445'078.65		2'217'000.00		573'177.20	
52 Immaterielle Anlagen	50'268.30		53'000.00		42'085.85	
56 Investitionsbeiträge	127'597.92		266'000.00		145'936.30	
59 Übertrag an Bilanz	2'000.00		3'000.00		14'000.00	
<b>6 Investitionseinnahmen</b>		<b>624'944.87</b>		<b>2'539'000.00</b>		<b>775'199.35</b>
64 Rückzahlung von Darlehen		2'000.00		3'000.00		14'000.00
69 Übertrag an Bilanz		622'944.87		2'536'000.00		761'199.35
<b>Total</b>	<b>624'944.87</b>	<b>624'944.87</b>	<b>2'539'000.00</b>	<b>2'539'000.00</b>	<b>775'199.35</b>	<b>775'199.35</b>



## Sachgruppen Investitionsrechnung 2023

Bezeichnung	Rechnung 2023		Budget 2023		Rechnung 2022	
	Ausgaben	Einnahmen	Ausgaben	Einnahmen	Ausgaben	Einnahmen
<b>5 Investitionsausgaben</b>	<b>624'944.87</b>		<b>2'539'000.00</b>		<b>775'199.35</b>	
<b>50 Sachanlagen</b>	<b>445'078.65</b>		<b>2'217'000.00</b>		<b>573'177.20</b>	
<b>501 Strassen / Verkehrswege</b>	<b>186'782.10</b>		<b>817'000.00</b>		<b>83'927.55</b>	
5010 Strassen / Verkehrswege	186'782.10		817'000.00		83'927.55	
<b>503 Tiefbauten</b>	<b>110'168.10</b>		<b>600'000.00</b>		<b>337'322.90</b>	
5030 Übrige Tiefbauten allgemein	71'698.30		155'000.00		18'126.25	
5031 Tiefbauten Wasserversorgung	9'416.85		295'000.00		39'813.40	
5032 Tiefbauten Abwasserbeseitig.	29'052.95		150'000.00		279'383.25	
<b>504 Hochbauten</b>	<b>39'734.35</b>		<b>450'000.00</b>		<b>100'397.75</b>	
5040 Hochbauten	39'734.35		450'000.00		100'397.75	
<b>506 Mobilien</b>	<b>108'394.10</b>		<b>350'000.00</b>		<b>51'529.00</b>	
5060 Mobilien	108'394.10		350'000.00		51'529.00	
<b>52 Immaterielle Anlagen</b>	<b>50'268.30</b>		<b>53'000.00</b>		<b>42'085.85</b>	
<b>520 Informatik</b>	<b>11'774.35</b>		<b>25'000.00</b>			
5200 Informatik	11'774.35		25'000.00			
<b>529 Übrige immaterielle Anlagen</b>	<b>38'493.95</b>		<b>28'000.00</b>		<b>42'085.85</b>	
5290 Übrige immaterielle Anlagen	38'493.95		28'000.00		31'191.00	
5292 Abwasserentsorgung					10'894.85	

Sachgruppen Investitionsrechnung 2023

Bezeichnung	Rechnung 2023		Budget 2023		Rechnung 2022	
	Ausgaben	Einnahmen	Ausgaben	Einnahmen	Ausgaben	Einnahmen
<b>56</b> Investitionsbeiträge	127'597.92		266'000.00		145'936.30	
<b>562</b> Investitionsbeiträge an Gemeinden und -verbände	127'597.92		266'000.00		145'936.30	
5620 Investitionsbeiträge an Gemeinden und -verbänden	127'597.92		266'000.00		145'936.30	
<b>59</b> Übertrag an Bilanz	2'000.00		3'000.00		14'000.00	
<b>590</b> Passivierungen	2'000.00		3'000.00		14'000.00	
5900 Passivierte Einnahmen	2'000.00		3'000.00		14'000.00	
<b>6</b> Investitionseinnahmen		624'944.87		2'539'000.00		775'199.35
<b>64</b> Rückzahlung von Darlehen		2'000.00		3'000.00		14'000.00
<b>645</b> Rückzahlung von Darlehen an private Unternehmungen		2'000.00		3'000.00		14'000.00
6450 Rückzahlung von Darlehen an private Unternehmungen		2'000.00		3'000.00		14'000.00
<b>69</b> Übertrag an Bilanz		622'944.87		2'536'000.00		761'199.35
<b>690</b> Aktivierungen		622'944.87		2'536'000.00		761'199.35
6900 Aktivierte Ausgaben		622'944.87		2'536'000.00		761'199.35
<b>Total</b>	<b>624'944.87</b>	<b>624'944.87</b>	<b>2'539'000.00</b>	<b>2'539'000.00</b>	<b>775'199.35</b>	<b>775'199.35</b>

## Finanzierungsausweis Gesamthaushalt

	Rechnung 2023	Budget 2023	Rechnung 2022
<b>Investitionsrechnung</b>			
<b>Investitionsausgaben</b>	<b>622'944.87</b>	<b>2'536'000.00</b>	<b>761'199.35</b>
50 Sachanlagen	445'078.65	2'217'000.00	573'177.20
51 Investitionen auf Rechnung Dritter			
52 Immaterielle Anlagen	50'268.30	53'000.00	42'085.85
54 Darlehen			
55 Beteiligungen, Grundkapitalien			
56 Investitionsbeiträge	127'597.92	266'000.00	145'936.30
58 Ausserordentliche Investitionen			
<b>Investitionseinnahmen</b>	<b>2'000.00</b>	<b>3'000.00</b>	<b>14'000.00</b>
60 Abgang von Sachanlagen			
61 Rückerstattungen Investitionen auf Rechnung Dritter			
62 Abgang von immateriellen Anlagen			
63 Investitionsbeiträge	2'000.00	3'000.00	14'000.00
64 Rückzahlung von Darlehen			
65 Abgang von Beteiligungen, Grundkapitalien			
66 Rückzahlung von Investitionsbeiträgen			
68 Ausserordentliche Investitionseinnahmen			
<b>Ergebnis Investitionsrechnung</b>	<b>-620'944.87</b>	<b>-2'533'000.00</b>	<b>-747'199.35</b>
<b>Selbstfinanzierung</b>	<b>2'727'852.74</b>	<b>1'887'860.00</b>	<b>2'273'552.02</b>
<b>Finanzierungsergebnis</b>	<b>2'106'907.87</b>	<b>-645'140.00</b>	<b>1'526'352.67</b>

( + = Finanzierungsüberschuss / - = Finanzierungsfehlbetrag)

## Finanzierungsausweis Allgemeiner Haushalt

	Rechnung 2023	Budget 2023	Rechnung 2022
<b>Investitionsrechnung</b>			
<b>Investitionsausgaben</b>	<b>5'19'040.42</b>	<b>1'835'000.00</b>	<b>324'690.75</b>
50 Sachanlagen	406'608.85	1'752'000.00	253'980.55
51 Investitionen auf Rechnung Dritter			
52 Immaterielle Anlagen	43'649.60	53'000.00	30'107.25
54 Darlehen			
55 Beteiligungen, Grundkapitalien			
56 Investitionsbeiträge	68'781.97	30'000.00	40'602.95
58 Ausserordentliche Investitionen			
<b>Investitionseinnahmen</b>	<b>2'000.00</b>	<b>3'000.00</b>	<b>14'000.00</b>
60 Abgang von Sachanlagen			
61 Rückerstattungen Investitionen auf Rechnung Dritter			
62 Abgang von immateriellen Anlagen			
63 Investitionsbeiträge	2'000.00	3'000.00	14'000.00
64 Rückzahlung von Darlehen			
65 Abgang von Beteiligungen, Grundkapitalien			
66 Rückzahlung von Investitionsbeiträgen			
68 Ausserordentliche Investitionseinnahmen			
<b>Ergebnis Investitionsrechnung</b>	<b>-517'040.42</b>	<b>-1'832'000.00</b>	<b>-310'690.75</b>
<b>Selbstfinanzierung</b>	<b>1'875'911.37</b>	<b>1'147'290.00</b>	<b>1'402'272.98</b>
<b>Finanzierungsergebnis</b>	<b>1'358'870.95</b>	<b>-684'710.00</b>	<b>1'091'582.23</b>

( + = Finanzierungsüberschuss / - = Finanzierungsfehlbetrag)

## Finanzierungsausweis Wasserversorgung

	Rechnung 2023	Budget 2023	Rechnung 2022
<b>Investitionsrechnung</b>			
<b>Investitionsausgaben</b>	<b>16'035.55</b>	<b>295'000.00</b>	<b>40'897.15</b>
50 Sachanlagen	9'416.85	295'000.00	39'813.40
51 Investitionen auf Rechnung Dritter			
52 Immaterielle Anlagen	6'618.70		1'083.75
54 Darlehen			
55 Beteiligungen, Grundkapitalien			
56 Investitionsbeiträge			
58 Ausserordentliche Investitionen			
<b>Investitionseinnahmen</b>			
60 Abgang von Sachanlagen			
61 Rückerstattungen Investitionen auf Rechnung Dritter			
62 Abgang von immateriellen Anlagen			
63 Investitionsbeiträge			
64 Rückzahlung von Darlehen			
65 Abgang von Beteiligungen, Grundkapitalien			
66 Rückzahlung von Investitionsbeiträgen			
68 Ausserordentliche Investitionseinnahmen			
<b>Ergebnis Investitionsrechnung</b>	<b>-16'035.55</b>	<b>-295'000.00</b>	<b>-40'897.15</b>
<b>Selbstfinanzierung</b>	<b>291'566.51</b>	<b>216'000.00</b>	<b>302'520.22</b>
<b>Finanzierungsergebnis</b>	<b>275'530.96</b>	<b>-79'000.00</b>	<b>261'623.07</b>

( + = Finanzierungsüberschuss / - = Finanzierungsfehlbetrag)

## Finanzierungsausweis Abwasser

	Rechnung 2023	Budget 2023	Rechnung 2022
<b>Investitionsrechnung</b>			
<b>Investitionsausgaben</b>	<b>87'868.90</b>	<b>386'000.00</b>	<b>395'611.45</b>
50 Sachanlagen	29'052.95	150'000.00	279'383.25
51 Investitionen auf Rechnung Dritter			
52 Immaterielle Anlagen			
54 Darlehen			10'894.85
55 Beteiligungen, Grundkapitalien			
56 Investitionsbeiträge	58'815.95	236'000.00	105'333.35
58 Ausserordentliche Investitionen			
<b>Investitionseinnahmen</b>			
60 Abgang von Sachanlagen			
61 Rückerstattungen Investitionen auf Rechnung Dritter			
62 Abgang von immateriellen Anlagen			
63 Investitionsbeiträge			
64 Rückzahlung von Darlehen			
65 Abgang von Beteiligungen, Grundkapitalien			
66 Rückzahlung von Investitionsbeiträgen			
68 Ausserordentliche Investitionseinnahmen			
<b>Ergebnis Investitionsrechnung</b>	<b>-87'868.90</b>	<b>-386'000.00</b>	<b>-395'611.45</b>
<b>Selbstfinanzierung</b>	<b>568'017.55</b>	<b>546'000.00</b>	<b>569'209.71</b>
<b>Finanzierungsergebnis</b>	<b>480'148.65</b>	<b>160'000.00</b>	<b>173'598.26</b>

( + = Finanzierungsüberschuss / - = Finanzierungsfehlbetrag)

## Finanzierungsausweis Abfall

	Rechnung 2023	Budget 2023	Rechnung 2022
<b>Investitionsrechnung</b>			
<b>Investitionsausgaben</b>		<b>20'000.00</b>	
50 Sachanlagen		20'000.00	
51 Investitionen auf Rechnung Dritter			
52 Immaterielle Anlagen			
54 Darlehen			
55 Beteiligungen, Grundkapitalien			
56 Investitionsbeiträge			
58 Ausserordentliche Investitionen			
<b>Investitionseinnahmen</b>			
60 Abgang von Sachanlagen			
61 Rückerstattungen Investitionen auf Rechnung Dritter			
62 Abgang von immateriellen Anlagen			
63 Investitionsbeiträge			
64 Rückzahlung von Darlehen			
65 Abgang von Beteiligungen, Grundkapitalien			
66 Rückzahlung von Investitionsbeiträgen			
68 Ausserordentliche Investitionseinnahmen			
<b>Ergebnis Investitionsrechnung</b>	<b>-7'642.69</b>	<b>-20'000.00</b>	<b>-450.89</b>
<b>Selbstfinanzierung</b>	<b>-7'642.69</b>	<b>-21'430.00</b>	<b>-450.89</b>
<b>Finanzierungsergebnis</b>	<b>-7'642.69</b>	<b>-41'430.00</b>	<b>-450.89</b>

( + = Finanzierungsüberschuss / - = Finanzierungsfehlbetrag)